



**ΥΠΟΥΡΓΕΙΟ ΕΡΓΑΣΙΑΣ,  
ΚΟΙΝΩΝΙΚΗΣ ΑΣΦΑΛΙΣΗΣ & ΠΡΟΝΟΙΑΣ  
ΣΩΜΑ ΕΠΙΘΕΩΡΗΣΗΣ ΕΡΓΑΣΙΑΣ**



**ΕΠΙΧΕΙΡΗΣΙΑΚΟ ΣΧΕΔΙΟ ΔΡΑΣΗΣ ΓΙΑ ΤΗΝ ΚΑΤΑΠΟΛΕΜΗΣΗ ΤΗΣ  
ΑΝΑΣΦΑΛΙΣΤΗΣ ΚΑΙ ΑΔΗΛΩΤΗΣ ΕΡΓΑΣΙΑΣ**

**ΑΡΤΕΜΙΣ**

**ΠΕΡΙΟΔΟΣ: 15 ΣΕΠΤΕΜΒΡΙΟΥ 2013 – 30 ΑΠΡΙΛΙΟΥ 2014**

**ΑΠΟΛΟΓΙΣΜΟΣ ΕΛΕΓΚΤΙΚΗΣ ΔΡΑΣΗΣ ΤΟΥ ΣΕΠΕ ΚΑΙ ΤΗΣ ΕΥΠΕΑ ΓΙΑ ΤΗΝ  
ΚΑΤΑΠΟΛΕΜΗΣΗ ΤΗΣ ΑΝΑΣΦΑΛΙΣΤΗΣ ΕΡΓΑΣΙΑΣ**

**ΠΕΡΙΟΔΟΣ: 1 ΑΠΡΙΛΙΟΥ – 30 ΑΠΡΙΛΙΟΥ 2014**

## **ΕΙΣΑΓΩΓΙΚΟ ΣΗΜΕΙΩΜΑ**

Η έβδομη έκθεση του επιχειρησιακού σχεδίου «**ARTEMIS**» αποτυπώνει τη δράση των ελεγκτικών μηχανισμών του Υπουργείου Εργασίας, Κοινωνικής Ασφάλισης και Πρόνοιας για την καταπολέμηση της αδήλωτης εργασίας, σε όλη τη χώρα για το διάστημα **15 Σεπτεμβρίου 2013 – 30 Απριλίου 2014** και παράλληλα εμπεριέχει στατιστικά στοιχεία της κοινής ελεγκτικής δράσης του ΣΕΠΕ και της ΕΥΠΕΑ για την καταπολέμηση της ανασφάλιστης εργασίας από **1.4.2014 έως 30.4.2014**.

Τα εν λόγω στοιχεία αντλούνται από τις Περιφερειακές Υπηρεσίες του ΣΕΠΕ και της ΕΥΠΕΑ, καταχωρούνται σε ειδική βάση δεδομένων, όπου γίνεται η επεξεργασία και ανάλυση τους από το Τμήμα Ανάλυσης, Τεκμηρίωσης και Αξιοποίησης Δεδομένων της Δ/σης Εργασιακών Σχέσεων της Κεντρικής Υπηρεσίας του Σ.Ε.Π.Ε. και παρουσιάζονται αναλυτικά και σε μηνιαία βάση, στο ειδικό τεύχος «**ARTEMIS**» που περιλαμβάνει όλο το επιχειρησιακό σχέδιο δράσης του Υπουργείου Εργασίας, Κοινωνικής Ασφάλισης και Πρόνοιας, για την καταπολέμηση της ανασφάλιστης και αδήλωτης εργασίας.

### **ΑΠΟΛΟΓΙΣΜΟΣ ΔΡΑΣΗΣ ΚΑΤ' ΕΦΑΡΜΟΓΗ ΤΗΣ ΥΠΟΥΡΓΙΚΗΣ ΑΠΟΦΑΣΗΣ 27397/122/19.8.2013 ΓΙΑ ΤΗΝ ΚΑΤΑΠΟΛΕΜΗΣΗ ΤΗΣ ΑΔΗΛΩΤΗΣ ΕΡΓΑΣΙΑΣ ΠΕΡΙΟΔΟΣ: 15 ΣΕΠΤΕΜΒΡΙΟΥ 2013 ΕΩΣ 30 ΑΠΡΙΛΙΟΥ 2014**

Ένας εκ των βασικών μοχλών της παραοικονομίας είναι η αδήλωτη εργασία, η οποία αποτελεί σκόπελο στην προοπτική ανάπτυξης της κάθε χώρας.

Η χώρα μας παρουσιάζει διαχρονικά, μεταξύ των χωρών της Ευρωπαϊκής Ένωσης, ένα από τα υψηλότερα επίπεδα παραοικονομίας και αδήλωτης εργασίας.

Η έκταση του φαινομένου αυτού έχει δυσμενείς και πολυεπίπεδες επιπτώσεις καθώς υποβαθμίζει- πρώτα και κύρια - τα δικαιώματα και την προστασία των ίδιων των εργαζομένων, αποδυναμώνει τα δημόσια έσοδα και τη χρηματοδοτική επάρκεια του ασφαλιστικού συστήματος, νοθεύει τον υγιή ανταγωνισμό μεταξύ των επιχειρήσεων και υπονομεύει καίρια τις αναπτυξιακές προοπτικές της ελληνικής οικονομίας.

Με αφορμή την έναρξη ισχύος από **15 Σεπτεμβρίου 2013**, της Υ.Α Υπ. Αριθμ. 27397/122/19.8.2013 (ΦΕΚ 2062/Β' / 23 Αυγούστου 2013), που προβλέπει αυστηροποίηση των προστίμων και με σκοπό την δραστική αντιμετώπιση του φαινομένου της αδήλωτης και ανασφάλιστης εργασίας, η πολιτική ηγεσία του Υπουργείου Εργασίας, Κοινωνικής Ασφάλισης και Πρόνοιας, αποφάσισε την εφαρμογή ενός επιχειρησιακού πλαισίου δράσης, με την συμμετοχή όλων των εμπλεκόμενων ελεγκτικών φορέων του Υπουργείου (ΣΕΠΕ και ΕΥΠΕΑ) και την υλοποίηση εστιασμένων ελέγχων σε όλες τις περιοχές της χώρας.

## ΕΛΕΓΚΤΙΚΗ ΔΡΑΣΗ Σ.ΕΠ.Ε.

Οι έλεγχοι διενεργούνται από μικτά κλιμάκια Επιθεωρητών Εργασιακών Σχέσεων και Επιθεωρητών Ασφάλειας & Υγείας της Εργασίας του Σ.ΕΠ.Ε. και σε ορισμένες περιπτώσεις με την συνδρομή της Ειδικής Υπηρεσίας Ελέγχου Ασφάλισης (ΕΥΠΕΑ) του ΙΚΑ. Η πλειοψηφία των ελέγχων είναι κυρίως δειγματοληπτικοί σε όλους τους κλάδους οικονομικής δραστηριότητας αλλά και στοχευμένοι σε κλάδους που με βάση όλες τις μέχρι σήμερα ενδείξεις παρουσιάζουν υψηλά ποσοστά ανασφάλιστης και αδήλωτης εργασίας, ήτοι:

*Επισιτιστικά επαγγέλματα, Κομμωτήρια, Πρατήρια Βενζίνης, Συνεργεία Αυτοκινήτων, Λιανικό εμπόριο, Καθαριότητα, Κατασκευές, Φιλοξενία, Υπηρεσίες Ασφαλείας κλπ.*

Όπως φαίνεται και στον Πίνακα Ι, στο διάστημα 15 Σεπτεμβρίου 2013 έως 30 Απριλίου 2014, διενεργήθηκαν στα πλαίσια του ειδικού επιχειρησιακού σχεδίου «Άρτεμις» έλεγχοι σε 12.792 επιχειρήσεις.

Στο πλαίσιο αυτής της δειγματοληπτικής διαδικασίας 998 επιχειρήσεις, βρέθηκαν να απασχολούν αδήλωτους εργαζόμενους (ποσοστό 7,80%).

Σε σύνολο 81.433 εργαζομένων στις επιχειρήσεις που διενεργήθηκαν έλεγχοι, εντοπίστηκαν 1.507 αδήλωτοι εργαζόμενοι (ποσοστό 1,85%), ενώ τα πρόστιμα που επιβλήθηκαν, αποκλειστικά για την αδήλωτη εργασία ανέρχονται στο ποσό των 15.641.821 €.

Οι υψηλές αυτές κυρώσεις επιβλήθηκαν άμεσα, επιτόπια και κατά «δέσμια αρμοδιότητα» του ελεγκτή, καθώς η αδήλωτη εργασία αντιμετωπίζεται πλέον, και με την υποστήριξη των πληροφοριακών συστημάτων του Υπουργείου Εργασίας, Κοινωνικής Ασφάλισης και Πρόνοιας, ως ευθέως αποδεικνυόμενη παράβαση, ενώ τα πρόστιμα έχουν αυστηροποιηθεί και ανέρχονται στο 18πλάσιο του κατώτατου μισθού δηλαδή 10.550 ευρώ ανά αδήλωτο εργαζόμενο.

### ΠΙΝΑΚΑΣ Ι

Αριθμός Ελεγχθεισών Επιχειρήσεων	Αριθμός Επιχειρήσεων με Αδήλωτους Εργαζόμενους	Ποσοστό % Παραβατικών Επιχειρήσεων	Αριθμός Εργαζομένων	Αριθμός Αδήλωτων Εργαζομένων	Ποσοστό % Αδήλωτων Εργαζομένων σε σχέση με το σύνολο των εργαζομένων	Ποσά Προστίμων σε (€)
12.792	998	7,80	81.433	1.507	1,85	15.641.821 €

Στον Πίνακα ΙΙ παρουσιάζονται τα αντίστοιχα στοιχεία ελέγχων ανά γεωγραφική περιφέρεια της χώρας.

## ΠΙΝΑΚΑΣ II

ΠΕΡΙΦΕΡΕΙΑ	Αριθμός Ελεγχθεισών Επιχειρήσεων	Αριθμός Επιχειρήσεων με Αδήλωτους Εργαζόμενους	Ποσοστό % Παραβατικών Επιχειρήσεων	Αριθμός Εργαζομένων	Αριθμός Αδήλων Εργαζομένων	Ποσοστό % Αδήλων Εργαζομένων σε σχέση με το σύνολο των εργαζομένων	Ποσά Προστίμων σε (€)
ΑΝ. ΜΑΚΕΔΟΝΙΑΣ & ΘΡΑΚΗΣ	953	91	9,55	4.325	117	2,71	1.156.499
ΑΤΤΙΚΗΣ	3.564	383	10,75	24.211	618	2,55	6.459.244
ΒΟΡΕΙΟΥ ΑΙΓΑΙΟΥ	289	20	6,92	1.540	24	1,56	250.098
ΔΥΤΙΚΗΣ ΕΛΛΑΔΑΣ	703	38	5,41	2.545	64	2,51	662.530
ΔΥΤΙΚΗΣ ΜΑΚΕΔΟΝΙΑΣ	436	24	5,50	2.488	29	1,17	301.692
ΗΠΕΙΡΟΥ	803	41	5,11	5.083	51	1,00	522.755
ΘΕΣΣΑΛΙΑΣ	1.061	94	8,86	9.045	148	1,64	1.503.933
ΙΟΝΙΩΝ ΝΗΣΩΝ	253	21	8,30	855	27	3,16	299.052
ΚΕΝΤΡΙΚΗΣ ΜΑΚΕΔΟΝΙΑΣ	2.056	96	4,67	14.809	123	0,83	1.324.775
ΚΡΗΤΗΣ	983	67	6,82	5.833	121	2,07	1.185.844
ΝΟΤΙΟΥ ΑΙΓΑΙΟΥ	402	24	5,97	3.928	46	1,17	521.602
ΠΕΛΟΠΟΝΝΗΣΟΥ	811	59	7,27	4.412	78	1,77	790.359
ΣΤΕΡΕΑΣ ΕΛΛΑΔΑΣ	478	40	8,37	2.359	61	2,59	663.439
<b>ΣΥΝΟΛΟ</b>	<b>12.792</b>	<b>998</b>	<b>7,80</b>	<b>81.433</b>	<b>1.507</b>	<b>1,85</b>	<b>15.641.821</b>

Στο **Διάγραμμα I** αποτυπώνονται ο αριθμός ελέγχων για αδήλωτη εργασία, ο συνολικός αριθμός εργαζομένων στις επιχειρήσεις που ελέγχθηκαν και ο αριθμός αδήλων εργαζομένων ανά Περιφέρεια κατά το διάστημα 15/9/2013 - 30/4/2014.

Στο **Διάγραμμα II**, αποτυπώνονται το ποσοστό % επιχειρήσεων που απασχολούσαν αδήλωτους εργαζόμενους, το ποσοστό % αδήλων εργαζομένων επί του συνόλου των εργαζομένων που ελέγχθηκαν και τα ποσά επιβληθέντων προστίμων για αδήλωτη εργασία, ανά Περιφέρεια κατά το διάστημα 15/9/2013 - 30/4/2014.

## ΔΙΑΓΡΑΜΜΑ I

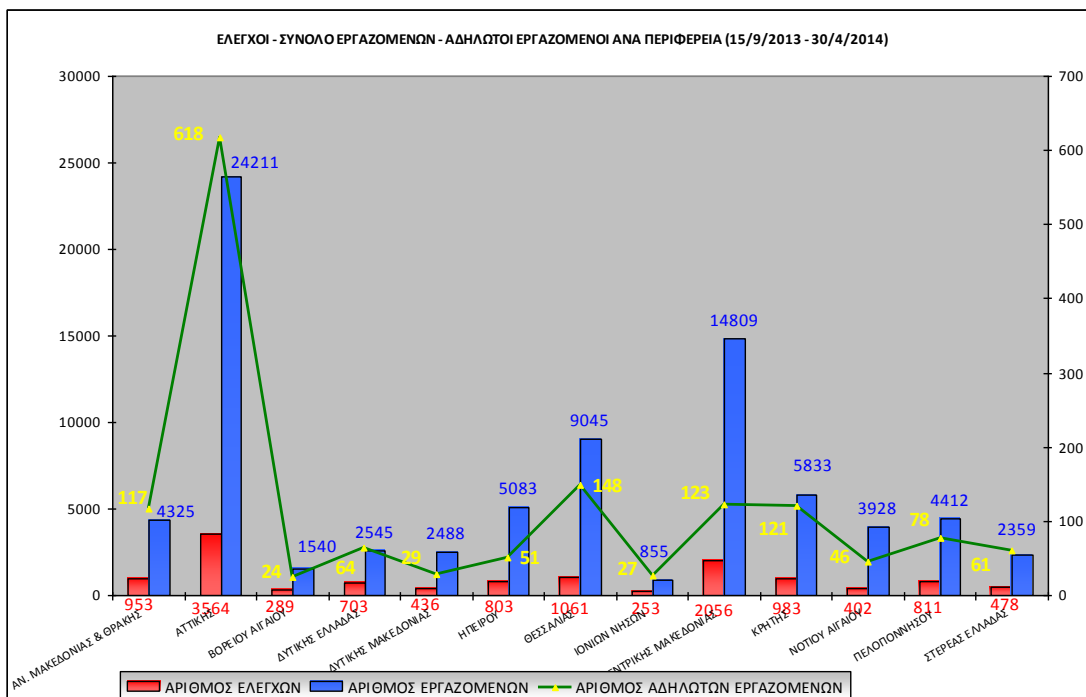

## ΔΙΑΓΡΑΜΜΑ II

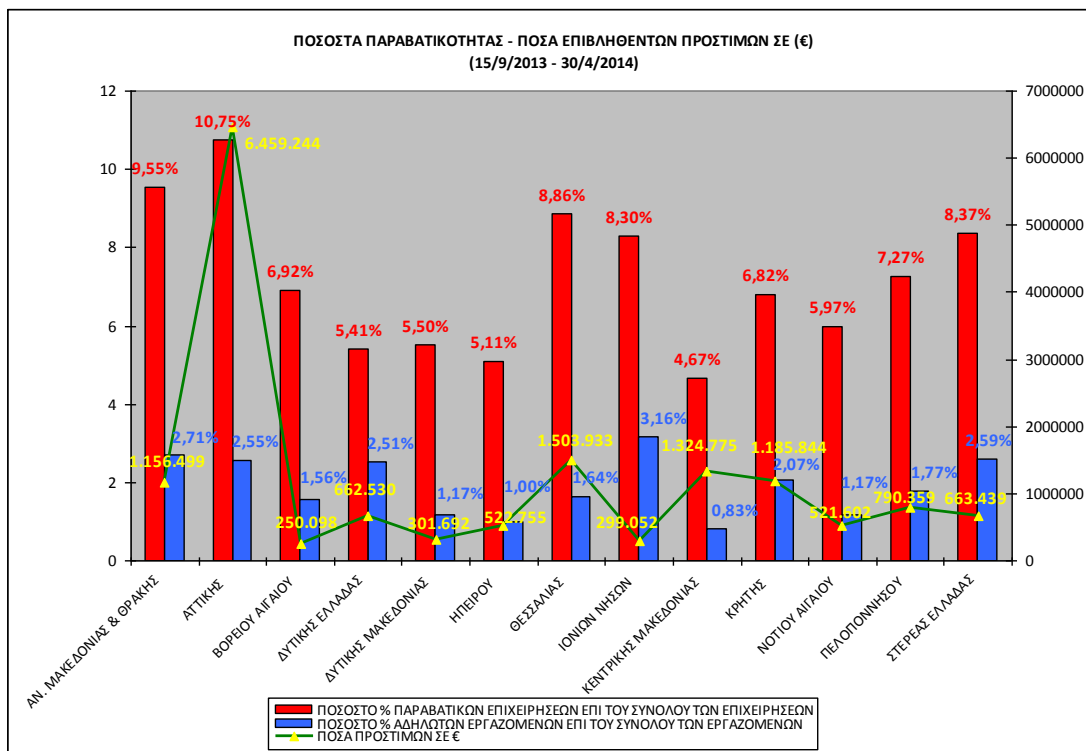

**ΑΔΗΛΩΤΟΙ ΕΡΓΑΖΟΜΕΝΟΙ ΚΑΙ ΠΟΣΑ ΕΠΙΒΛΗΘΕΝΤΩΝ ΠΡΟΣΤΙΜΩΝ  
ΑΝΑ ΠΕΡΙΦΕΡΕΙΑ  
(15/9/2013 - 30/4/2014)**



ΧΑΡΤΗΣ : ΑΔΗΛΩΤΟΙ ΕΡΓΑΖΟΜΕΝΟΙ ΚΑΙ ΠΟΣΑ ΕΠΙΒΛΗΘΕΝΤΩΝ ΠΡΟΣΤΙΜΩΝ ΑΝΑ ΠΕΡΙΦΕΡΕΙΑ

Στον Πίνακα III παρουσιάζονται τα στοιχεία ελέγχων από 15.9.2013 έως 30.4.2014 ανά περιφερειακή ενότητα της χώρας.

**ΠΙΝΑΚΑΣ III**

ΠΕΡΙΦΕΡΕΙΑ	ΠΕΡΙΦΕΡΕΙΑΚΗ ΕΝΟΤΗΤΑ	ΑΡΙΘΜΟΣ ΕΛΕΓΧΘΕΙΣΩΝ ΕΠΙΧΕΙΡΗΣΕΩΝ	ΑΡΙΘΜΟΣ ΕΡΓΑΖΟΜΕΝΩΝ	ΑΡΙΘΜΟΣ ΑΔΗΛΩΤΩΝ ΕΡΓΑΖΟΜΕΝΩΝ	ΠΟΣΟΣΤΟ % ΑΔΗΛΩΤΩΝ ΕΡΓΑΖΟΜΕΝΩΝ ΣΕ ΣΧΕΣΗ ΜΕ ΤΟ ΣΥΝΟΛΟ ΤΩΝ ΕΡΓΑΖΟΜΕΝΩΝ
<b>ΑΝΑΤΟΛΙΚΗΣ ΜΑΚΕΔΟΝΙΑΣ &amp; ΘΡΑΚΗΣ</b>	ΕΒΡΟΥ	149	1.251	22	1,76
	ΡΟΔΟΠΗΣ	164	430	24	5,58
	ΞΑΝΘΗΣ	80	843	13	1,54
	ΚΑΒΑΛΑΣ	296	1.040	8	0,77
	ΔΡΑΜΑΣ	264	761	50	6,57
	ΘΑΣΟΥ	0	0	0	0,00
<b>ΚΕΝΤΡΙΚΗΣ ΜΑΚΕΔΟΝΙΑΣ</b>	ΣΕΡΡΩΝ	137	471	19	4,03
	ΠΕΛΛΑΣ	294	1.687	0	0,00
	ΚΙΛΚΙΣ	220	2.150	11	0,51
	ΘΕΣΣΑΛΟΝΙΚΗΣ	966	6.905	74	1,07
	ΧΑΛΚΙΔΙΚΗΣ	71	567	8	1,41
	ΗΜΑΘΙΑΣ	154	1.168	2	0,17
<b>ΔΥΤΙΚΗΣ ΜΑΚΕΔΟΝΙΑΣ</b>	ΠΙΕΡΙΑΣ	213	1.859	9	0,48
	ΓΡΕΒΕΝΩΝ	4	7	4	57,14
	ΚΑΣΤΟΡΙΑΣ	49	168	6	3,57
	ΚΟΖΑΝΗΣ	343	2.013	18	0,89
<b>ΗΠΕΙΡΟΥ</b>	ΦΛΩΡΙΝΑΣ	40	300	1	0,33
	ΑΡΤΑΣ	88	524	2	0,38
	ΘΕΣΠΡΩΤΙΑΣ	61	156	12	7,69
	ΙΩΑΝΝΙΝΩΝ	500	3.591	29	0,81
<b>ΘΕΣΣΑΛΙΑΣ</b>	ΠΡΕΒΕΖΑΣ	154	812	8	0,99
	ΚΑΡΔΙΤΣΑΣ	105	619	9	1,45
	ΛΑΡΙΣΑΣ	284	3.035	79	2,60
	ΜΑΓΝΗΣΙΑΣ	164	1.585	37	2,33
	ΣΠΟΡΑΔΩΝ	0	0	0	0,00
<b>ΔΥΤΙΚΗΣ ΕΛΛΑΔΑΣ</b>	ΤΡΙΚΑΛΩΝ	508	3.806	23	0,60
	ΑΙΤΩΛΟΑΚΑΡΝΑΝΙΑΣ	281	1.353	10	0,74
	ΑΧΑΪΑΣ	312	828	39	4,71
<b>ΣΤΕΡΕΑΣ ΕΛΛΑΔΑΣ</b>	ΗΛΕΙΑΣ	110	364	15	4,12
	ΒΟΙΩΤΙΑΣ	126	973	8	0,82
	ΕΥΒΟΙΑΣ	132	454	18	3,96
	ΕΥΡΥΤΑΝΙΑΣ	108	247	3	1,21
	ΦΘΙΩΤΙΔΑΣ	71	595	32	5,38
<b>ΙΟΝΙΩΝ ΝΗΣΩΝ</b>	ΦΩΚΙΔΑΣ	41	90	0	0,00
	ΖΑΚΥΝΘΟΥ	26	37	11	29,73
	ΙΘΑΚΗΣ	0	0	0	0,00
	ΚΕΡΚΥΡΑΣ	119	327	13	3,98
	ΚΕΦΑΛΛΗΝΙΑΣ	19	56	0	0,00
<b>ΒΟΡΕΙΟΥ ΑΙΓΑΙΟΥ</b>	ΛΕΥΚΑΔΑΣ	89	435	3	0,69
	ΙΚΑΡΙΑΣ	0	0	0	0,00
	ΛΕΣΒΟΥ	149	612	11	1,80

	ΛΗΜΝΟΥ	0	0	0	0,00
	ΣΑΜΟΥ	64	234	2	0,85
	ΧΙΟΥ	76	694	11	1,59
ΑΤΤΙΚΗΣ	ΑΝΑΤΟΛΙΚΗΣ ΑΤΤΙΚΗΣ	472	4.546	57	1,25
	ΒΟΡΕΙΟΥ ΤΟΜΕΑ ΑΘΗΝΩΝ	43	205	12	5,85
	ΔΥΤΙΚΗΣ ΑΤΤΙΚΗΣ	448	3.179	79	2,49
	ΔΥΤΙΚΟΥ ΤΟΜΕΑ ΑΘΗΝΩΝ	208	1.199	65	5,43
	ΚΕΝΤΡΙΚΟΥ ΤΟΜΕΑ ΑΘΗΝΩΝ	1.209	6.461	236	3,65
	ΝΗΣΩΝ	28	257	13	5,06
	ΝΟΤΙΟΥ ΤΟΜΕΑ ΑΘΗΝΩΝ	306	4.503	82	1,82
	ΠΕΙΡΑΙΩΣ	851	3.863	74	1,92
ΠΕΛΟΠΟΝΝΗΣΟΥ	ΑΡΓΟΛΙΔΑΣ	86	296	15	5,07
	ΑΡΚΑΔΙΑΣ	352	1.187	28	2,36
	ΚΟΡΙΝΘΙΑΣ	165	1.426	11	0,77
	ΛΑΚΩΝΙΑΣ	123	465	18	3,87
	ΜΕΣΣΗΝΙΑΣ	85	1.038	6	0,58
ΝΟΤΙΟΥ ΑΙΓΑΙΟΥ	ΑΝΔΡΟΥ	47	106	3	2,83
	ΘΗΡΑΣ	6	27	0	0,00
	ΚΑΛΥΜΝΟΥ	7	26	0	0,00
	ΚΑΡΠΑΘΟΣ	0	0	0	0,00
	ΚΕΑΣ-ΚΥΘΝΟΥ	0	0	0	0,00
	ΚΩ	24	421	0	0,00
	ΜΗΛΟΥ	0	0	0	0,00
	ΜΥΚΟΝΟΥ	10	21	3	14,29
	ΝΑΞΟΥ	64	163	0	0,00
	ΠΑΡΟΥ	0	0	0	0,00
	ΡΟΔΟΥ	146	2.217	35	1,58
	ΣΥΡΟΥ	98	947	5	0,53
	ΤΗΝΟΥ	0	0	0	0,00
ΚΡΗΤΗΣ	ΗΡΑΚΛΕΙΟΥ	427	2.873	53	1,84
	ΛΑΣΙΘΙΟΥ	163	1.129	26	2,30
	ΡΕΘΥΜΝΟΥ	139	872	17	1,95
	ΧΑΝΙΩΝ	254	959	25	2,61
<b>ΣΥΝΟΛΟ</b>		<b>12.792</b>	<b>81.433</b>	<b>1.507</b>	<b>1,85</b>

Στον Πίνακα IV παρουσιάζονται αναλυτικά οι κλάδοι οικονομικής δραστηριότητας, στους οποίους βρέθηκαν να απασχολούνται αδήλωτοι εργαζόμενοι.



**ΠΙΝΑΚΑΣ IV**

ΚΩΔ. ΚΛΑΔ.	ΛΕΚΤΙΚΟ ΚΛΑΔΟΥ ΟΙΚΟΝΟΜΙΚΗΣ ΔΡΑΣΤΗΡΙΟΤΗΤΑΣ	ΠΕΡΙΓΡΑΦΗ ΚΛΑΔΟΥ ΟΙΚΟΝΟΜΙΚΗΣ ΔΡΑΣΤΗΡΙΟΤΗΤΑΣ	ΣΥΝΟΛΟ ΕΡΓΑΖΟΜΕΝΩΝ	ΑΔΗΛΩΤΟΙ ΕΡΓΑΖΟΜΕΝΟΙ	ΠΟΣΟΣΤΟ % ΠΑΡΑΒΑΤΙΚΟΤΗΤΑΣ ΑΝΑ ΚΛΑΔΟ
01	Φυτική και ζωική παραγωγή, θήρα και συναφείς δραστηριότητες	Πολλαπλασιασμός των φυτών	144	2	1,39
		Μικτές γεωργοκτηνοτροφικές δραστηριότητες	527	7	1,33
		Υποστηρικτικές δραστηριότητες για τη ζωική παραγωγή	8	1	12,50
		Δραστηριότητες μετά τη συγκομιδή	27	5	18,52
ΜΕΡΙΚΟ ΣΥΝΟΛΟ			<b>706</b>	<b>15</b>	<b>2,12</b>
03		Θαλασσια υδατοκαλλιέργεια	351	1	0,28
08		Λατομεία σκυρών, αμμοχαλικών και αμμου	12	4	33,33
10	Βιομηχανία τροφίμων	Επεξεργασία και συντήρηση κρέατος	411	3	0,73
		Επεξεργασία και συντήρηση ψαριών, καρκινοειδών και μαλακίων	271	2	0,74
		Επεξεργασία και συντήρηση πατατών	40	5	12,50
		Παραγωγή χυμών φρούτων και λαχανικών	340	2	0,59
		Παρασκευή διατηρούμενων φρούτων και λαχανικών	162	9	5,56
		Ελαιοτριβεία	198	8	4,04
		Παραγωγή άλλων μη επεξεργασμένων ελαίων και λιπών	28	3	10,71
		Λειτουργία γαλακτοκομείων και τυροκομείων	1.965	5	0,25
		Αρτοποιία, παραγωγή νωπών ειδών ζαχαροπλαστικής	2.020	71	3,51
		Παραγωγή παξιμαδιών και μπισκοτών, παραγωγή διατηρούμενων ειδών ζαχαροπλαστικής	425	8	1,88
		Παραγωγή κακάο, σοκολάτας και ζαχαρωτών	132	5	3,79
		Παραγωγή άλλων ειδών διατροφής π.δ.κ.α.	107	2	1,87
		Παραγωγή παρασκευασμένων ζωοτροφών για ζώα που εκτρέφονται σε αγροκτήματα	12	2	16,67
		ΜΕΡΙΚΟ ΣΥΝΟΛΟ			<b>6.474</b>
13		Κατασκευή ετοιμών κλωστοϋφαντουργικών ειδών, εκτός από ενδύματα	27	5	18,52
14	Κατασκευή ειδών ενδυσης	Κατασκευή άλλων εξωτερικών ενδυμάτων	98	14	14,29
		Κατασκευή εσωρούχων	28	8	28,57
		Κατασκευή άλλων ενδυμάτων και εξαρτημάτων ενδυσης	53	2	3,77
ΜΕΡΙΚΟ ΣΥΝΟΛΟ			<b>179</b>	<b>24</b>	<b>13,41</b>
18	Εκτυπώσεις	Άλλες εκτυπωτικές δραστηριότητες	234	2	0,85
		Υπηρεσίες προεκτύπωσης και προεγγραφής μεσών	2	2	100,00
20	Παραγωγή χημικών ουσιών και προϊόντων	Παραγωγή σαπουνιών και απορρυπαντικών, προϊόντων καθαρισμού και στίλβωσης	18	1	5,56
		Παραγωγή αρωματικών και παρασκευασμάτων καλλωπισμού	65	4	6,15
		Παραγωγή άλλων χημικών προϊόντων π.δ.κ.α.	10	1	10,00

ΜΕΡΙΚΟ ΣΥΝΟΛΟ			93	6	6,45
22		Κατασκευή πλαστικών ειδών συσκευασίας	80	1	1,25
23	Παραγωγή άλλων μη μεταλλικών ορυκτών προϊόντων	Κατασκευή επιπέδου γυαλιού	1	1	100,00
		Μορφοποίηση και κατεργασία επιπέδου γυαλιού	25	2	8,00
		Κατασκευή τουβλών, πλακιδίων και λουπών δομικών προϊόντων από οπτη γη	7	1	14,29
		Κατασκευή δομικών προϊόντων από σκυροδεμα	80	2	2,50
		Κατασκευή ετοιμου σκυροδεματος	101	1	0,99
ΜΕΡΙΚΟ ΣΥΝΟΛΟ			214	7	3,27
25	Κατασκευή μεταλλικών προϊόντων, με εξαίρεση τα μηχανήματα και τα είδη εξοπλισμού	Κατασκευή μεταλλικών σκελετών και μερών μεταλλικών σκελετών	319	5	1,57
		Κατασκευή μεταλλικών πορτών και παραθύρων	165	3	1,82
		Κατασκευή σωμάτων και λεβητών κεντρικής θέρμανσης	39	2	5,13
		Μεταλλοτεχνία	10	5	50,00
		Κατασκευή άλλων μεταλλικών προϊόντων π.δ.κ.α.	105	4	3,81
ΜΕΡΙΚΟ ΣΥΝΟΛΟ			638	19	2,98
30		Ναυπήγηση πλοίων και πλωτών κατασκευών	2.265	13	0,57
31		Κατασκευή επιπλών για γραφεία και καταστήματα	74	5	6,76
		Κατασκευή άλλων επιπλών	88	5	5,68
32		Άλλες μεταποιητικές δραστηριότητες π.δ.κ.α.	54	1	1,85
33		Επισκευή μεταλλικών προϊόντων	7	1	14,29
		Επισκευή ηλεκτρικού εξοπλισμού	2	1	50,00
		Επισκευή και συντήρηση πλοίων και σκαφών	64	5	7,81
35		Εμπόριο ηλεκτρικού ρεύματος	6	5	83,33
38		Συλλογή μη επικινδύνων αποβλήτων	286	13	4,55
		Επεξεργασία και διάθεση μη επικινδύνων αποβλήτων	160	1	0,63
		Απουναρμολογήση παλαιών ειδών	65	4	6,15
41		Κατασκευή κτιρίων για κατοικίες και μη	271	14	5,17
42	Εργα πολιτικού μηχανικού	Κατασκευή δρομών και αυτοκινητοδρομών	422	9	2,13
		Κατασκευή κοινωφελών έργων τηλεπικοινωνιών	75	6	8,00
		Κατασκευή υδραυλικών και λιμενικών έργων	45	1	2,22
		Κατασκευή άλλων έργων πολιτικού μηχανικού π.δ.κ.α.	243	1	0,41
ΜΕΡΙΚΟ ΣΥΝΟΛΟ			785	17	2,17
43	Εξειδικευμένες κατασκευαστικές δραστηριότητες	Προετοιμασία εργοταξίου	26	3	11,54
		Ηλεκτρικές εγκαταστάσεις	202	3	1,49
		Άλλες κατασκευαστικές εγκαταστάσεις	63	4	6,35
		Επιχρισίες κονιαμάτων	155	2	1,29
		Ευλουργικές εργασίες	4	1	25,00
		Επενδύσεις δαπέδων και τοίχων	20	2	10,00
		Άλλες κατασκευαστικές εργασίες ολοκλήρωσης και τελειώματος	9	1	11,11
		Άλλες εξειδικευμένες κατασκευαστικές δραστηριότητες π.δ.κ.α.	58	1	1,72
ΜΕΡΙΚΟ ΣΥΝΟΛΟ			537	17	3,17

45	Χονδρικό και λιανικό εμπόριο, επίσκεψη μηχανοκίνητων οχημάτων και μοτοσυκλετών	Πώληση αυτοκινήτων και ελαφρών μηχανοκίνητων οχημάτων	536	5	0,93
		Συντήρηση και επίσκεψη μηχανοκίνητων οχημάτων	460	25	5,43
		Λιανικό εμπόριο μερών και εξαρτημάτων μηχανοκίνητων οχημάτων	78	2	2,56
<b>ΜΕΡΙΚΟ ΣΥΝΟΛΟ</b>			<b>1.074</b>	<b>32</b>	<b>2,98</b>
46	Χονδρικό εμπόριο, εκτός από το εμπόριο μηχανοκίνητων οχημάτων και μοτοσυκλετών	Εμπορικοί αντιπρόσωποι που μεσολαβούν στην πώληση γεωργικών πρώτων υλών, ζωντανών ζώων, κλωστοϋφαντουργικών πρώτων υλών και ημιτελών προϊόντων	50	2	4,00
		Εμπορικοί αντιπρόσωποι που μεσολαβούν στην πώληση καυσίμων, μεταλλευμάτων, μεταλλών και βιομηχανικών χημικών προϊόντων	53	3	5,66
		Εμπορικοί αντιπρόσωποι που μεσολαβούν στην πώληση ξυλείας και οικοδομικών υλικών	15	3	20,00
		Εμπορικοί αντιπρόσωποι που μεσολαβούν στην πώληση κλωστοϋφαντουργικών προϊόντων, ενδυμάτων, γουναρικών, υποδημάτων και δερματινών προϊόντων	7	1	14,29
		Χονδρικό εμπόριο σιτηρών, σπορών και ζωοτροφών	41	1	2,44
		Χονδρικό εμπόριο λουλουδιών και φυτών	19	1	5,26
		Χονδρικό εμπόριο φρούτων και λαχανικών	650	16	2,46
		Χονδρικό εμπόριο γαλακτοκομικών προϊόντων, αβγών και βρωσιμών ελαίων και λιπών	33	2	6,06
		Χονδρικό εμπόριο ποτών	20	3	15,00
		Χονδρικό εμπόριο ζαχαρής, σοκολάτας και ειδών ζαχαροπλαστικής	85	1	1,18
		Χονδρικό εμπόριο ψαριών, καρκινοειδών και μαλακίων	49	2	4,08
		Χονδρικό εμπόριο άλλων τροφίμων	8	2	25,00
		Μη ειδικευμένο χονδρικό εμπόριο τροφίμων, ποτών και καπνού	48	1	2,08
		Χονδρικό εμπόριο κλωστοϋφαντουργικών προϊόντων	202	3	1,49
		Χονδρικό εμπόριο αρωμάτων και καλλυντικών	30	1	3,33
		Χονδρικό εμπόριο φαρμακευτικών προϊόντων	288	2	0,69
		Χονδρικό εμπόριο γραφικής ύλης και χαρτικών ειδών, βιβλίων, περιοδικών και εφημερίδων	34	1	2,94
		Χονδρικό εμπόριο γεωργικών μηχανημάτων, εξοπλισμού και προμηθειών	54	1	1,85
		Χονδρικό εμπόριο άλλων μηχανημάτων και εξοπλισμού	123	1	0,81
		Χονδρικό εμπόριο στερεών, υγρών και αερίων καυσίμων και συναφών προϊόντων	308	2	0,65
		Χονδρικό εμπόριο μεταλλών και μεταλλευμάτων	12	1	8,33
		Χονδρικό εμπόριο ξυλείας, οικοδομικών υλικών και ειδών υγιεινής	104	3	2,88
		Χονδρικό εμπόριο απορριμμάτων και υπολειμμάτων	163	11	6,75
<b>ΜΕΡΙΚΟ ΣΥΝΟΛΟ</b>			<b>2.396</b>	<b>64</b>	<b>2,67</b>
47	Λιανικό εμπόριο, εκτός από το εμπόριο μηχανοκίνητων	Καταστήματα γενικών λιανικών πωλήσεων και υπεραγορές (super market), στα οποία υπερισχύουν τα τροφίμα, τα ποτά ή ο καπνός	6.010	14	0,23

οχημάτων και  
μοτοσυκλετών

Παντοπωλεία	203	10	4,93
Άλλο λιανικό εμπόριο σε μη ειδικευμένα καταστήματα	718	7	0,97
Λιανικό εμπόριο φρούτων και λαχανικών σε ειδικευμένα καταστήματα	146	8	5,48
Λιανικό εμπόριο κρέατος και προϊόντων κρέατος σε ειδικευμένα καταστήματα	120	11	9,17
Λιανικό εμπόριο ψαριών, καρκινοειδών και μαλακίων σε ειδικευμένα καταστήματα	69	3	4,35
Λιανικό εμπόριο ψωμιού, αρτοσκευασμάτων και λουπών ειδών αρτοποιίας και ζαχαροπλαστικής σε ειδικευμένα καταστήματα	487	16	3,29
Λιανικό εμπόριο ποτών σε ειδικευμένα καταστήματα	30	3	10,00
Λιανικό εμπόριο προϊόντων καπνού σε ειδικευμένα καταστήματα	33	1	3,03
Λιανικό εμπόριο άλλων τροφίμων σε ειδικευμένα καταστήματα	117	3	2,56
Λιανικό εμπόριο καυσίμων κίνησης σε ειδικευμένα καταστήματα	1.038	32	3,08
Λιανικό εμπόριο ηλεκτρονικών υπολογιστών, περιφερειακών μονάδων υπολογιστών και λογισμικού σε ειδικευμένα καταστήματα	149	7	4,70
Λιανικό εμπόριο τηλεπικοινωνιακού εξοπλισμού σε ειδικευμένα καταστήματα	144	5	3,47
Λιανικό εμπόριο κλωστοϋφαντουργικών προϊόντων σε ειδικευμένα καταστήματα	81	5	6,17
Λιανικό εμπόριο σιδηρικών, χρωμάτων και τζαμιών σε ειδικευμένα καταστήματα	111	2	1,80
Λιανικό εμπόριο ηλεκτρικών οικιακών συσκευών σε ειδικευμένα καταστήματα	138	1	0,72
Λιανικό εμπόριο επιπλών, φωτιστικών και άλλων ειδών οικιακής χρήσης σε ειδικευμένα καταστήματα	363	6	1,65
Λιανικό εμπόριο εφημερίδων και γραφικής ύλης σε ειδικευμένα καταστήματα	29	1	3,45
Λιανικό εμπόριο αθλητικού εξοπλισμού σε ειδικευμένα καταστήματα	106	1	0,94
Λιανικό εμπόριο παιχνιδιών κάθε είδους σε ειδικευμένα καταστήματα	587	3	0,51
Λιανικό εμπόριο ενδυμάτων σε ειδικευμένα καταστήματα	2.089	35	1,68
Λιανικό εμπόριο υποδημάτων και δερματινών ειδών σε ειδικευμένα καταστήματα	188	2	1,06
Φαρμακευτικά είδη σε ειδικευμένα καταστήματα	316	1	0,32
Λιανικό εμπόριο καλλυντικών και ειδών καλλωπισμού σε ειδικευμένα καταστήματα	163	3	1,84
Λιανικό εμπόριο λουλουδιών, φυτών, σπορών και λιπασμάτων σε ειδικευμένα καταστήματα (ανθοπωλεία)	48	2	4,17
Λιανικό εμπόριο ζώων συντροφιάς και σχετικών ζωοτροφών σε ειδικευμένα καταστήματα (pet shop)	18	2	11,11
Λιανικό εμπόριο ρολογιών και κοσμημάτων σε ειδικευμένα καταστήματα	68	3	4,41
Λιανικό εμπόριο φωτογραφικών ειδών	84	1	1,19
Λιανικό εμπόριο αναμνηστικών ειδών και ειδών λαϊκής τέχνης	66	1	1,52

		Λιανικό εμπόριο λοιπών καινούργιων ειδών σε ειδικευμένα καταστήματα	29	2	6,90
		Λιανικό εμπόριο τροφίμων, ποτών και καπνού σε υπαίθριους παγκούς και αγορές	10	2	20,00
		Λιανικό εμπόριο άλλων ειδών σε υπαίθριους παγκούς και αγορές	9	3	33,33
ΜΕΡΙΚΟ ΣΥΝΟΛΟ			<b>13.767</b>	<b>196</b>	<b>1,42</b>
49	Οδικές Μεταφορές	Υπεραστικές σιδηροδρομικές μεταφορές επιβατών	178	1	0,56
		Αστικές και προαστιακές χερσαίες μεταφορές επιβατών	231	4	1,73
		Εκμεταλλευση ταξί	150	1	0,67
		Οδικές μεταφορές εμπορευμάτων	616	37	6,01
ΜΕΡΙΚΟ ΣΥΝΟΛΟ			<b>1.175</b>	<b>43</b>	<b>3,66</b>
50	Πλωτές μεταφορές	Θαλασσιές και ακτοπλοϊκές μεταφορές εμπορευμάτων	205	2	0,98
		Εσωτερικές πλωτές μεταφορές εμπορευμάτων	19	1	5,26
ΜΕΡΙΚΟ ΣΥΝΟΛΟ			<b>224</b>	<b>3</b>	<b>1,34</b>
51		Αεροπορικές μεταφορές επιβατών	373	2	0,54
52		Δραστηριότητες συναφείς με τις χερσαίες μεταφορές	129	5	3,88
		Διακίνηση φορτίων	3	1	33,33
53	Ταχυδρομικές και ταχυμεταφορικές δραστηριότητες	Ταχυδρομικές δραστηριότητες στο πλαίσιο της υποχρέωσης παροχής καθολικής υπηρεσίας	363	1	0,28
		Άλλες ταχυδρομικές και ταχυμεταφορικές δραστηριότητες	1.311	18	1,37
ΜΕΡΙΚΟ ΣΥΝΟΛΟ			<b>1.674</b>	<b>19</b>	<b>1,14</b>
55	Καταλύματα	Ξενοδοχεία, μοτέλ και παρομοία καταλύματα με εστιατόριο	4.073	58	1,42
		Ξενοδοχεία, μοτέλ και παρομοία καταλύματα χωρίς εστιατόριο	467	10	2,14
ΜΕΡΙΚΟ ΣΥΝΟΛΟ			<b>4.540</b>	<b>68</b>	<b>1,50</b>
56	Δραστηριότητες υπηρεσιών εστίασης	Δραστηριότητες υπηρεσιών εστιατορίων	5.900	179	3,03
		Δραστηριότητες υπηρεσιών ζαχαροπλασטיών	275	4	1,45
		Δραστηριότητες υπηρεσιών κινητών μοναδών εστίασης (καντίνες)	55	5	9,09
		Δραστηριότητες μοναδών εστίασης για φαγητό άμεσης καταναλώσης και παρομοίες υπηρεσίες	1.605	80	4,98
		Δραστηριότητες υπηρεσιών τροφοδοσίας για εκδηλώσεις	46	2	4,35
		Άλλες υπηρεσίες εστίασης	277	9	3,25
		Μπαρ και καφε-μπαρ	4.543	128	2,82
		Καφενεία (περιλαμβάνονται και οι καφετερίες)	2.652	88	3,32
		Νυχτερινά κέντρα και άλλα κέντρα διασκέδασης	137	21	15,33
ΜΕΡΙΚΟ ΣΥΝΟΛΟ			<b>15.490</b>	<b>516</b>	<b>3,33</b>
59		Δραστηριότητες προβολής κινηματογραφικών ταινιών	71	1	1,41
60		Ραδιοφωνικές εκπομπές	70	1	1,43
		Τηλεοπτικός προγραμματισμός και τηλεοπτικές εκπομπές	91	7	7,69
61	Τηλεπικοινωνίες	Ενσωματωτές τηλεπικοινωνιακές δραστηριότητες	50	1	2,00
		Άλλες τηλεπικοινωνιακές δραστηριότητες	30	1	3,33
ΜΕΡΙΚΟ ΣΥΝΟΛΟ			<b>80</b>	<b>2</b>	<b>2,50</b>
62	Δραστηριότητες προγραμματισμού	Δραστηριότητες προγραμματισμού ηλεκτρονικών συστημάτων	41	1	2,44

	ηλεκτρονικών υπολογιστών, παροχής συμβούλων και συναφείς δραστηριότητες	Δραστηριότητες παροχής συμβουλών σχετικά με τους ηλεκτρονικούς υπολογιστές	19	1	5,26
ΜΕΡΙΚΟ ΣΥΝΟΛΟ			<b>60</b>	<b>2</b>	<b>3,33</b>
64	Δραστηριότητες χρηματοπιστωτικών υπηρεσιών, με εξαίρεση τις ασφαλιστικές δραστηριότητες και τα συνταξιοδοτικά ταμεία	Δραστηριότητες εταιρειών χαρτοφυλακίου	30	4	13,33
		Χρηματοδοτική μίσθωση (leasing)	3	1	33,33
		Άλλες πιστωτικές δραστηριότητες	9	3	33,33
ΜΕΡΙΚΟ ΣΥΝΟΛΟ			<b>42</b>	<b>8</b>	<b>19,05</b>
65		Ασφαλείες ζωής	21	1	4,76
66		Διαχείριση χρηματαγορών	1	1	100,00
		Δραστηριότητες ασφαλιστικών πρακτορών και μεσιτών	34	1	2,94
69		Δραστηριότητες λογιστικής, τήρησης βιβλίων και λογιστικού ελεγχού· παροχή φορολογικών συμβουλών	207	5	2,42
70		Δραστηριότητες παροχής επιχειρηματικών συμβουλών και άλλων συμβουλών διαχείρισης	148	1	0,68
71		Τεχνικές δοκιμές και αναλύσεις	33	2	6,06
73		Διαφημιστικά γραφεία	53	6	11,32
		Έρευνα αγοράς και δημοσκοπήσεις	2	2	100,00
74	Άλλες επαγγελματικές, επιστημονικές και τεχνικές δραστηριότητες	Δραστηριότητες ειδικευμένου σχεδίου	46	2	4,35
		Άλλες επαγγελματικές, επιστημονικές και τεχνικές δραστηριότητες π.δ.κ.α.	53	8	15,09
ΜΕΡΙΚΟ ΣΥΝΟΛΟ			<b>99</b>	<b>10</b>	<b>10,10</b>
77		Ενοικίαση και εκμίσθωση αυτοκινήτων και ελαφρών μηχανοκίνητων οχημάτων	77	1	1,30
		Ενοικίαση και εκμίσθωση ειδών αναψυχής και αθλητικών ειδών	2	1	50,00
79		Δραστηριότητες ταξιδιωτικών πρακτορείων	405	11	2,72
		Δραστηριότητες γραφείων οργανωμένων ταξιδιών	87	1	1,15
80	Δραστηριότητες παροχής προστασίας και έρευνας	Δραστηριότητες παροχής ιδιωτικής προστασίας	830	17	2,05
		Δραστηριότητες υπηρεσιών συστημάτων προστασίας	18	5	27,78
ΜΕΡΙΚΟ ΣΥΝΟΛΟ			<b>848</b>	<b>22</b>	<b>2,59</b>
81		Γενικός καθαρισμός κτιρίων	1.216	7	0,58
82		Αναπαραγωγή φωτοτυπιών, προετοιμασία εγγράφων και άλλες ειδικευμένες δραστηριότητες γραμματειακής υποστήριξης	9	1	11,11
		Δραστηριότητες τηλεφωνικών κέντρων	18	4	22,22
		Δραστηριότητες συσκευασίας	30	8	26,67
		Άλλες δραστηριότητες παροχής υπηρεσιών προς τις επιχειρήσεις π.δ.κ.α.	7	3	42,86
ΜΕΡΙΚΟ ΣΥΝΟΛΟ			<b>64</b>	<b>16</b>	<b>25,00</b>
84		Γενικές δραστηριότητες δημοσίας διοίκησης	648	1	0,15
85	Εκπαίδευση	Προσχολική εκπαίδευση	429	3	0,70
		Πρωτοβάθμια εκπαίδευση	489	1	0,20

		Γενική δευτεροβάθμια εκπαίδευση	220	1	0,45
		Μεταδευτεροβάθμια μη τριτοβάθμια εκπαίδευση	10	2	20,00
		Φροντιστηρια ξενων γλωσσων	211	4	1,90
		Φροντιστηρια για μαθητες και σπουδαστες	115	3	2,61
		Λοιπες σχολες και κεντρα εκπαιδευσης π.δ.κ.α.	80	2	2,50
		Εκπαιδευτικες υποστηρικτικες δραστηριοτητες	5	1	20,00
ΜΕΡΙΚΟ ΣΥΝΟΛΟ			<b>1.559</b>	<b>17</b>	<b>1,09</b>
86	Δραστηριοτητες ανθρωπινης υγειας	Νοσοκομειακες δραστηριοτητες	1.395	4	0,29
		Δραστηριοτητες ασκησης ειδικων ιατρικων επαγγελματων	73	3	4,11
		Δραστηριοτητες ασκησης οδοντιατρικων επαγγελματων	10	1	10,00
		Αλλες δραστηριοτητες ανθρωπινης υγειας	207	1	0,48
ΜΕΡΙΚΟ ΣΥΝΟΛΟ			<b>1.685</b>	<b>9</b>	<b>0,53</b>
87	Δραστηριότητες βοήθειας κατ' οίκον	Δραστηριοτητες αποκλειστικου (-ης) νοσοκομου κατ' οικον	55	1	1,82
		Δραστηριοτητες αποκλειστικου (-ης) νοσοκομου κατ' οικον για ηλικιωμενους και ατομα με αναπηρια	55	2	3,64
ΜΕΡΙΚΟ ΣΥΝΟΛΟ			<b>110</b>	<b>3</b>	<b>2,73</b>
88		Δραστηριοτητες βρεφονηπιακων και παιδικων σταθμων	32	1	3,13
90		Υποστηρικτικες δραστηριοτητες για τις τεχνες του θεαματος	70	9	12,86
92		Τυχера παιχνιδια και στοιχηματα	286	6	2,10
93	Αθλητικες δραστηριοτητες και δραστηριοτητες διασκεδασης και ψυχαγωγιας	Εκμεταλλευση αθλητικων εγκαταστασεων	242	3	1,24
		Δραστηριοτητες αθλητικων ομιλων	76	5	6,58
		Εγκαταστασεις γυμναστικης	268	14	5,22
		Αλλες αθλητικες δραστηριοτητες	10	2	20,00
		Δραστηριοτητες παρκων αναψυχης και αλλων θεματικων παρκων	206	7	3,40
		Αλλες δραστηριοτητες διασκεδασης και ψυχαγωγιας	211	12	5,69
ΜΕΡΙΚΟ ΣΥΝΟΛΟ			<b>1.013</b>	<b>43</b>	<b>4,24</b>
94		Δραστηριοτητες επιχειρηματικων και εργοδοτικων οργανωσεων	83	1	1,20
96	Αλλες δραστηριοτητες παροχης προσωπικων υπηρεσιων	Πλυσιμο και (στεγνο) καθαρισμα κλωστοϋφαντουργικων και γουνινων προϊόντων	191	9	4,71
		Δραστηριοτητες κομμωτηριων, κουρειων και κεντρων αισθητικης	581	28	4,82
		Δραστηριοτητες γραφειων κηδειων και συναφεις δραστηριοτητες	19	5	26,32
		Δραστηριοτητες σχετικες με τη φυσικη ευεξια	58	2	3,45
		Αλλες δραστηριοτητες παροχης προσωπικων υπηρεσιων π.δ.κ.α.	30	2	6,67
ΜΕΡΙΚΟ ΣΥΝΟΛΟ			<b>879</b>	<b>46</b>	<b>5,23</b>
ΓΕΝΙΚΟ ΣΥΝΟΛΟ			<b>64.232</b>	<b>1.507</b>	<b>2,35</b>

Στον **Πίνακα V**, καταγράφονται τα ποσοστά αδήλωτης εργασίας ανά φύλο, ενώ στον **Πίνακα VI**, καταγράφονται τα ποσοστά αδήλωτης εργασίας, αλλοδαπών και ημεδαπών εργαζομένων.

### ΠΙΝΑΚΑΣ V

ΠΕΡΙΦΕΡΕΙΑ	ΑΝΔΡΕΣ ΕΡΓΑΖΟΜΕΝΟΙ	ΑΔΗΛΩΤΟΙ ΕΡΓΑΖΟΜΕΝΟΙ (ΑΝΔΡΕΣ)	ΠΟΣΟΣΤΟ % ΑΔΗΛΩΤΩΝ ΕΡΓΑΖΟΜΕΝΩΝ (ΑΝΔΡΩΝ ΣΕ ΣΧΕΣΗ ΜΕ ΤΟ ΣΥΝΟΛΟ ΤΩΝ ΕΡΓΑΖΟΜΕΝΩΝ ΑΝΔΡΩΝ)	ΓΥΝΑΙΚΕΣ ΕΡΓΑΖΟΜΕΝΕΣ	ΑΔΗΛΩΤΕΣ ΕΡΓΑΖΟΜΕΝΕΣ (ΓΥΝΑΙΚΕΣ)	ΠΟΣΟΣΤΟ % ΑΔΗΛΩΤΩΝ ΕΡΓΑΖΟΜΕΝΩΝ (ΓΥΝΑΙΚΩΝ ΣΕ ΣΧΕΣΗ ΜΕ ΤΟ ΣΥΝΟΛΟ ΤΩΝ ΕΡΓΑΖΟΜΕΝΩΝ ΓΥΝΑΙΚΩΝ)
ΑΝ. ΜΑΚΕΔΟΝΙΑΣ & ΘΡΑΚΗΣ	2.467	76	3,08	1.858	41	2,21
ΑΤΤΙΚΗΣ	13.373	357	2,67	10.838	261	2,41
ΒΟΡΕΙΟΥ ΑΙΓΑΙΟΥ	798	14	1,75	742	10	1,35
ΔΥΤΙΚΗΣ ΕΛΛΑΔΑΣ	1.323	36	2,72	1.222	28	2,29
ΔΥΤΙΚΗΣ ΜΑΚΕΔΟΝΙΑΣ	1.653	16	0,97	835	13	1,56
ΗΠΕΙΡΟΥ	2.637	25	0,95	2.446	26	1,06
ΘΕΣΣΑΛΙΑΣ	4.962	53	1,07	4.083	95	2,33
ΙΟΝΙΩΝ ΝΗΣΩΝ	377	14	3,71	478	13	2,72
ΚΕΝΤΡΙΚΗΣ ΜΑΚΕΔΟΝΙΑΣ	8.112	72	0,89	6.697	51	0,76
ΚΡΗΤΗΣ	2.817	80	2,84	3.016	41	1,36
ΝΟΤΙΟΥ ΑΙΓΑΙΟΥ	2.132	16	0,75	1.796	30	1,67
ΠΕΛΟΠΟΝΝΗΣΟΥ	2.365	56	2,37	2.047	22	1,07
ΣΤΕΡΕΑΣ ΕΛΛΑΔΑΣ	1.351	28	2,07	1.008	33	3,27
<b>ΣΥΝΟΛΟ</b>	<b>44.367</b>	<b>843</b>	<b>1,90</b>	<b>37.066</b>	<b>664</b>	<b>1,79</b>

### ΠΙΝΑΚΑΣ VI

ΠΕΡΙΦΕΡΕΙΑ	ΣΥΝΟΛΟ ΗΜΕΔΑΠΩΝ ΕΡΓΑΖΟΜΕΝΩΝ	ΣΥΝΟΛΟ ΑΔΗΛΩΤΩΝ ΗΜΕΔΑΠΩΝ ΕΡΓΑΖΟΜΕΝΩΝ	ΠΟΣΟΣΤΟ % ΑΔΗΛΩΤΩΝ ΗΜΕΔΑΠΩΝ ΣΕ ΣΧΕΣΗ ΜΕ ΤΟ ΣΥΝΟΛΟ ΤΩΝ ΗΜΕΔΑΠΩΝ ΕΡΓΑΖΟΜΕΝΩΝ	ΣΥΝΟΛΟ ΑΛΛΟΔΑΠΩΝ ΕΡΓΑΖΟΜΕΝΩΝ	ΣΥΝΟΛΟ ΑΔΗΛΩΤΩΝ ΑΛΛΟΔΑΠΩΝ ΕΡΓΑΖΟΜΕΝΩΝ	ΠΟΣΟΣΤΟ % ΑΔΗΛΩΤΩΝ ΑΛΛΟΔΑΠΩΝ ΣΕ ΣΧΕΣΗ ΜΕ ΤΟ ΣΥΝΟΛΟ ΤΩΝ ΑΛΛΟΔΑΠΩΝ ΕΡΓΑΖΟΜΕΝΩΝ
ΑΝ. ΜΑΚΕΔΟΝ. & ΘΡΑΚΗΣ	4.118	96	2,33	207	21	10,14
ΑΤΤΙΚΗΣ	20.960	425	2,03	3.251	193	5,94
ΒΟΡΕΙΟΥ ΑΙΓΑΙΟΥ	1.431	21	1,47	109	3	2,75
ΔΥΤΙΚΗΣ ΕΛΛΑΔΑΣ	2.432	52	2,14	113	12	10,62
ΔΥΤΙΚΗΣ ΜΑΚΕΔΟΝΙΑΣ	2.406	28	1,16	82	1	1,22
ΗΠΕΙΡΟΥ	4.882	41	0,84	201	10	4,98
ΘΕΣΣΑΛΙΑΣ	8.465	116	1,37	580	32	5,52
ΙΟΝΙΩΝ ΝΗΣΩΝ	753	22	2,92	102	5	4,90
ΚΕΝΤΡΙΚΗΣ ΜΑΚΕΔΟΝΙΑΣ	13.549	106	0,78	1.260	17	1,35
ΚΡΗΤΗΣ	5.163	93	1,80	670	28	4,18
ΝΟΤΙΟΥ ΑΙΓΑΙΟΥ	3.391	30	0,88	537	16	2,98
ΠΕΛΟΠΟΝΝΗΣΟΥ	3.833	53	1,38	579	25	4,32
ΣΤΕΡΕΑΣ ΕΛΛΑΔΑΣ	2.089	54	2,58	270	7	2,59
<b>ΣΥΝΟΛΟ</b>	<b>73.472</b>	<b>1.137</b>	<b>1,55</b>	<b>7.961</b>	<b>370</b>	<b>4,65</b>



Όπως φαίνεται στον **Πίνακα V** από τους **1.507** συνολικά εργαζόμενους που απασχολούνταν αδήλωτοι στις επιχειρήσεις που ελέγχθηκαν, οι άνδρες καταλαμβάνουν ποσοστό **55,94%**, ενώ οι γυναίκες **44,06%**. Το μερίδιο των αδήλωτων ανδρών εργαζομένων σε σχέση με το σύνολο των ανδρών εργαζομένων αντιστοιχεί σε ποσοστό **1,90%**, ενώ το αντίστοιχο μερίδιο των αδήλωτων γυναικών εργαζομένων, καταλαμβάνει ποσοστό **1,79%**.

Όπως προκύπτει από τον **Πίνακα VI**, από τους **81.433** εργαζόμενους που απασχολούνταν συνολικά στις επιχειρήσεις που ελέγχθηκαν οι **73.472** είναι ημεδαποί, (ποσοστό **90,22%**), ενώ οι **7.961** αλλοδαποί (ποσοστό **9,78%**). Το ποσοστό των αδήλωτων ημεδαπών εργαζομένων, σε σχέση με το σύνολο των ημεδαπών εργαζομένων είναι **1,55%**, ενώ αντίστοιχα το ποσοστό των αδήλωτων αλλοδαπών εργαζομένων σε σχέση με το σύνολο των αλλοδαπών εργαζομένων είναι **4,65%**. Οι αδήλωτοι ημεδαποί εργαζόμενοι στο σύνολο των αδήλωτων εργαζομένων αντιστοιχούν σε ποσοστό **75,45%**, ενώ οι αδήλωτοι αλλοδαποί εργαζόμενοι αντιστοιχούν σε ποσοστό **24,55%**.

**ΑΠΟΛΟΓΙΣΜΟΣ ΕΛΕΓΚΤΙΚΗΣ ΔΡΑΣΗΣ ΤΗΣ ΕΥΠΕΑ ΚΑΙ ΤΟΥ ΣΕΠΕ ΓΙΑ ΤΗΝ  
ΚΑΤΑΠΟΛΕΜΗΣΗ ΤΗΣ ΑΝΑΣΦΑΛΙΣΤΗΣ ΕΡΓΑΣΙΑΣ  
ΠΕΡΙΟΔΟΣ: 1 ΑΠΡΙΛΙΟΥ – 30 ΑΠΡΙΛΙΟΥ 2014**

Οι έλεγχοι που διενεργούνται από μικτά κλιμάκια αποτελούμενα από υπαλλήλους της Ειδικής Υπηρεσίας Ελέγχου Ασφάλισης ΕΥΠΕΑ του Ι.Κ.Α. και όπου απαιτείται σε συνεργασία με το Σ.Ε.Π.Ε. είναι στοχευμένοι στους κλάδους οικονομικής δραστηριότητας που με βάση όλες τις μέχρι σήμερα ενδείξεις παρουσιάζουν υψηλά ποσοστά ανασφάλιστης εργασίας, ήτοι:

*Επισιτιστικά επαγγέλματα (εστιατόρια-ταβέρνες, αίθουσες δεξιώσεων, μεζεδοπωλεία, καφετέριες μπαρ, κέντρα διασκέδασης), Βιοτεχνικά Πάρκα, Βιομηχανικές ζώνες, Κομμωτήρια, Πρατήρια Βενζίνης, Συνεργεία Αυτοκινήτων, Μεταφορικές Επιχειρήσεις, Λιανικό εμπόριο, Καθαριότητα, Κατασκευές, Φιλοξενία, Υπηρεσίες ασφαλείας (Security), Επιχειρήσεις Φασόν.*

Όπως φαίνεται και στον αναλυτικό Πίνακα VII, κατά τον μήνα **Απρίλιο** του **2014** διενεργήθηκαν έλεγχοι σε **1.510** επιχειρήσεις των ανωτέρω κλάδων.

Ο αριθμός των εργαζομένων στις επιχειρήσεις που έγιναν έλεγχοι είναι **4.666** και ο αριθμός των ανασφάλιστων εργαζομένων που προκύπτει είναι **1.010**, ποσοστό **21,65%**. Από τους 1.010, οι **540 είναι αλλοδαποί**, που αντιπροσωπεύουν το **37,79%** σε σχέση με το συνολικό αριθμό των αλλοδαπών εργαζομένων, ο οποίος ανέρχεται στους **1.429** για τις επιχειρήσεις που πραγματοποιήθηκαν οι έλεγχοι.

Οι **ημεδαποί ανασφάλιστοι** και μη καταχωρημένοι στα ειδικά βιβλία νεοπροσλαμβανόμενου προσωπικού είναι **470**, ποσοστό **14,52%** των **3.237** συνολικά ημεδαπών εργαζόμενων στις επιχειρήσεις που ελέγχθηκαν.

Θα πρέπει ωστόσο να σημειώσουμε (βλ. Διάγραμμα III) ότι ενώ το ποσοστό ανασφάλιστης εργασίας στους κλάδους υψηλής παραβατικότητας κατά τους πρώτους μήνες του 2013 κυμαινόταν σε πάρα πολύ υψηλά επίπεδα, τον **Φεβρουάριο του 2013 έφτασε μάλιστα το 40,5%**, από τον Ιούνιο του 2013 και μέχρι σήμερα με την υποστήριξη του πληροφοριακού συστήματος «**ΕΡΓΑΝΗ**» και την εκπόνηση ειδικών σχεδίων δράσης σε συνδυασμό με την εντατικοποίηση των ελέγχων παρουσιάζεται σταθερά μειωμένο, με αποτέλεσμα το μήνα **Δεκέμβριο 2013** να φτάνει στο **18,95%**, τον **Ιανουάριο του 2014** στο **24,76%**, τον **Φεβρουάριο** στο **21,86%** τον **Μάρτιο** στο **23,61%** και τον **Απρίλιο του ίδιου έτους** στο **21,65%**. Σημαντικό βέβαια ρόλο έχει παίξει και η **αυστηροποίηση των προστίμων για την αδήλωτη εργασία που από 15 Σεπτεμβρίου 2013** φτάνουν τα **10.550 ευρώ ανά αδήλωτο εργαζόμενο**.

Στον Πίνακα VII, αναφέρονται επίσης το ποσοστό των επιχειρήσεων που απασχολούσαν ανασφάλιστους εργαζόμενους και καταγράφονται στο **32,32%** καθώς και τα πρόστιμα που επιβλήθηκαν, αποκλειστικά για την ανασφάλιστη εργασία και ανέρχονται στις **724.500 €**, χωρίς ωστόσο να περιλαμβάνονται τα πρόστιμα για παραβάσεις της Εργατικής νομοθεσίας.

**ΠΙΝΑΚΑΣ VII**

2014	ΣΥΝΟΛΙΚΟΣ ΑΡΙΘΜΟΣ ΕΠΙΧΕΙΡΗΣΕΩΝ ΠΟΥ ΕΛΕΓΧΘΗΚΑΝ	ΕΠΙΧΕΙΡΗΣΕΙΣ ΜΕ ΑΝΑΣΦΑΛΙΣΤΟ ΠΡΟΣΩΠΙΚΟ	ΠΟΣΟΣΤΟ % ΠΑΡΑΒΑΤΙΚΩΝ ΕΠΙΧΕΙΡΗΣΕΩΝ	ΣΥΝΟΛΙΚΟΣ ΑΡΙΘΜΟΣ ΑΛΛΟΔΑΠΩΝ ΕΡΓΑΖΟΜΕΝΩΝ	ΣΥΝΟΛΙΚΟΣ ΑΡΙΘΜΟΣ ΗΜΕΔΑΠΩΝ ΕΡΓΑΖΟΜΕΝΩΝ	ΣΥΝΟΛΙΚΟΣ ΑΡΙΘΜΟΣ ΕΡΓΑΖΟΜΕΝΩΝ ΣΤΙΣ ΕΠΙΧΕΙΡΗΣΕΙΣ ΠΟΥ ΕΛΕΓΧΘΗΚΑΝ	ΚΑΤΑΧΩΡΗΜΕΝΟΙ ΑΣΦΑΛΙΣΜΕΝΟΙ ΜΙΣΘΩΤΟΙ ΣΤΟ ΕΙΔ. ΒΙΒΛΙΟ			ΑΚΑΤΑΧΩΡΗΤΟΙ ΑΝΑΣΦΑΛΙΣΤΟΙ ΜΙΣΘΩΤΟΙ ΣΤΟ ΕΙΔ. ΒΙΒΛΙΟ			ΠΟΣΟΣΤΟ % ΑΝΑΣΦΑΛΙΣΤΩΝ ΑΛΛΟΔΑΠΩΝ ΣΕ ΣΧΕΣΗ ΜΕ ΤΟ ΣΥΝΟΛΟ ΤΩΝ ΑΛΛΟΔΑΠΩΝ ΕΡΓΑΖΟΜΕΝΩΝ	ΠΟΣΟΣΤΟ % ΑΝΑΣΦΑΛΙΣΤΩΝ ΗΜΕΔΑΠΩΝ ΣΕ ΣΧΕΣΗ ΜΕ ΤΟ ΣΥΝΟΛΟ ΤΩΝ ΗΜΕΔΑΠΩΝ ΕΡΓΑΖΟΜΕΝΩΝ	ΠΟΣΟΣΤΟ % ΑΝΑΣΦΑΛΙΣΤΩΝ ΑΛΛΟΔΑΠΩΝ ΣΕ ΣΧΕΣΗ ΜΕ ΤΟ ΣΥΝΟΛΟ ΤΩΝ ΑΝΑΣΦΑΛΙΣΤΩΝ ΕΡΓΑΖΟΜΕΝΩΝ	ΠΟΣΟΣΤΟ % ΑΝΑΣΦΑΛΙΣΤΩΝ ΗΜΕΔΑΠΩΝ ΣΕ ΣΧΕΣΗ ΜΕ ΤΟ ΣΥΝΟΛΟ ΤΩΝ ΑΝΑΣΦΑΛΙΣΤΩΝ ΕΡΓΑΖΟΜΕΝΩΝ	ΠΟΣΟΣΤΟ % ΑΝΑΣΦΑΛΙΣΤΗΣ ΕΡΓΑΣΙΑΣ	ΣΥΝΟΛΙΚΟΣ ΑΡΙΘΜΟΣ ΕΠΙΒΛΗΘΕΝΤΩΝ ΠΡΟΣΤΙΜΩΝ ΑΠΟ ΤΗΝ ΕΥΠΕΑ	ΠΟΣΑ ΠΡΟΣΤΙΜΩΝ ΣΕ (€)
							ΑΛΛΟΔΑΠΟΙ	ΗΜΕΔΑΠΟΙ	ΑΣΦΑΛΙΣΜΕΝΟΙ ΣΥΝΟΛΙΚΑ	ΑΛΛΟΔΑΠΟΙ	ΗΜΕΔΑΠΟΙ	ΑΝΑΣΦΑΛΙΣΤΟΙ ΣΥΝΟΛΙΚΑ							
ΙΑΝΟΥΑΡΙΟΣ	1.880	763	40,59	1.505	4.334	5.839	931	3.462	4.393	574	872	1.446	38,14	20,12	39,70	60,30	24,76	804	1.040.500
ΦΕΒΡΟΥΑΡΙΟΣ	2.196	862	39,25	2.135	5.281	7.416	1.414	4.381	5.795	721	900	1.621	33,77	17,04	44,48	55,52	21,86	898	1.208.000
ΜΑΡΤΙΟΣ	2.112	804	38,07	1.966	5.185	7.151	1.179	4.284	5.463	787	901	1.688	40,03	17,38	46,62	53,38	23,61	902	1.197.000
ΑΠΡΙΛΙΟΣ	1.510	488	32,32	1.429	3.237	4.666	889	2.767	3.656	540	470	1.010	37,79	14,52	53,47	46,53	21,65	589	724.500
Α' ΤΕΤΡΑΜΗΝΟ 2014	7.698	2.917	37,89	7.035	18.037	25.072	4.413	14.894	19.307	2.622	3.143	5.765	37,27	17,43	45,48	54,52	22,99	3.193	4.170.000
Α' ΤΕΤΡΑΜΗΝΟ 2013	7.446	-	-	6.975	16.787	23.762	3.404	11.018	14.422	3.571	5.769	9.340	51,20	34,37	38,23	61,77	39,31	4.010	5.408.000
ΔΙΑΦΟΡΑ	252	-	-	60	1.250	1.310	1.009	3.876	4.885	-949	-2.626	-3.575	-13,93	-16,94	7,25	-7,25	-16,32	-817	-1.238.000

Στο **Διάγραμμα III**, αποτυπώνεται η διακύμανση ανά μήνα για το έτος 2013 και το Α' τετράμηνο του έτους 2014 του ποσοστού ανασφάλιστης εργασίας, όπως προέκυψε από τους στοχευμένους ελέγχους στους κλάδους υψηλής παραβατικότητας.

**ΔΙΑΓΡΑΜΜΑ III**

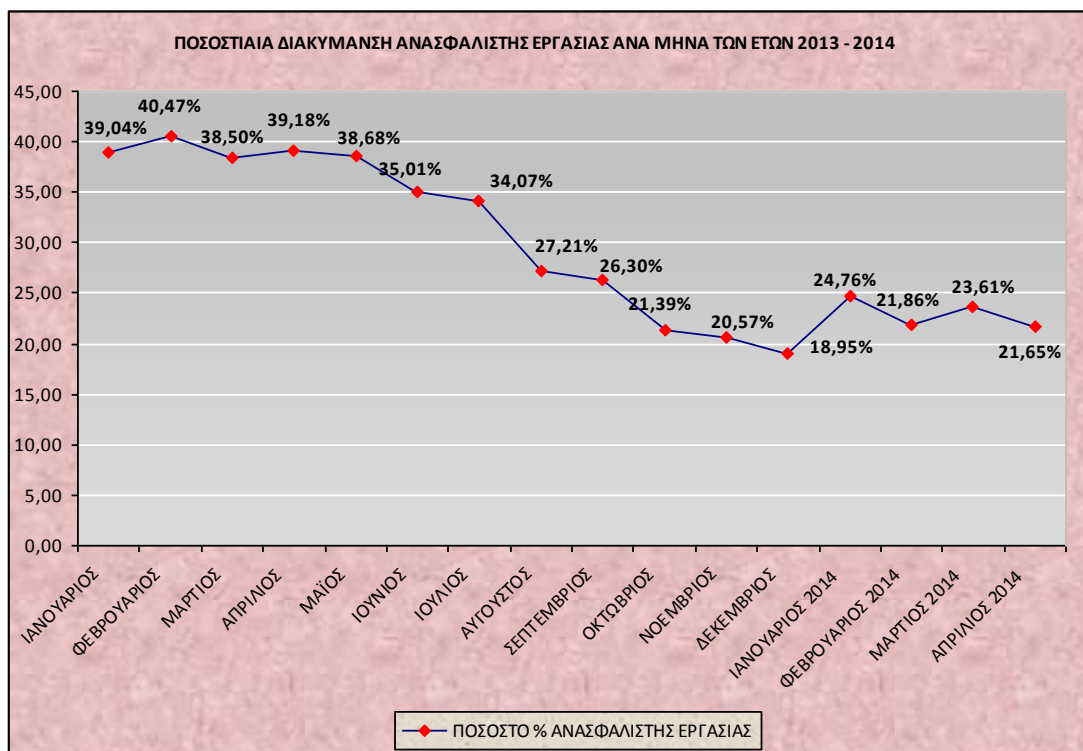

Στο **Διάγραμμα IV**, αποτυπώνεται το ποσοστό ανασφάλιστης εργασίας ημεδαπών και αλλοδαπών εργαζομένων, σε σχέση με το σύνολο των αλλοδαπών & ημεδαπών εργαζομένων, για τον Απρίλιο 2014.

**ΔΙΑΓΡΑΜΜΑ IV**

