



**ΥΠΟΥΡΓΕΙΟ ΕΡΓΑΣΙΑΣ,
ΚΟΙΝΩΝΙΚΗΣ ΑΣΦΑΛΙΣΗΣ & ΠΡΟΝΟΙΑΣ
ΣΩΜΑ ΕΠΙΘΕΩΡΗΣΗΣ ΕΡΓΑΣΙΑΣ**



**ΕΠΙΧΕΙΡΗΣΙΑΚΟ ΣΧΕΔΙΟ ΔΡΑΣΗΣ ΓΙΑ ΤΗΝ ΚΑΤΑΠΟΛΕΜΗΣΗ ΤΗΣ
ΑΝΑΣΦΑΛΙΣΤΗΣ ΚΑΙ ΑΔΗΛΩΤΗΣ ΕΡΓΑΣΙΑΣ**

ΑΡΤΕΜΙΣ

ΠΕΡΙΟΔΟΣ: 15 ΣΕΠΤΕΜΒΡΙΟΥ 2013 – 31 ΜΑΪΟΥ 2014

**ΑΠΟΛΟΓΙΣΜΟΣ ΕΛΕΓΚΤΙΚΗΣ ΔΡΑΣΗΣ ΤΟΥ ΣΕΠΕ ΚΑΙ ΤΗΣ ΕΥΠΕΑ ΓΙΑ ΤΗΝ
ΚΑΤΑΠΟΛΕΜΗΣΗ ΤΗΣ ΑΝΑΣΦΑΛΙΣΤΗΣ ΕΡΓΑΣΙΑΣ**

ΠΕΡΙΟΔΟΣ: 1 ΜΑΪΟΥ – 31 ΜΑΪΟΥ 2014

ΕΙΣΑΓΩΓΙΚΟ ΣΗΜΕΙΩΜΑ

Η όγδοη έκθεση του επιχειρησιακού σχεδίου «**ΑΡΤΕΜΙΣ**» αποτυπώνει τη δράση των ελεγκτικών μηχανισμών του Υπουργείου Εργασίας, Κοινωνικής Ασφάλισης και Πρόνοιας για την καταπολέμηση της αδήλωτης εργασίας, σε όλη τη χώρα για το διάστημα **15 Σεπτεμβρίου 2013 – 31 Μαΐου 2014** και παράλληλα εμπεριέχει στατιστικά στοιχεία της κοινής ελεγκτικής δράσης του ΣΕΠΕ και της ΕΥΠΕΑ για την καταπολέμηση της ανασφάλιστης εργασίας από **1.5.2014 έως 31.5.2014**.

Τα εν λόγω στοιχεία αντλούνται από τις Περιφερειακές Υπηρεσίες του ΣΕΠΕ και της ΕΥΠΕΑ, καταχωρούνται σε ειδική βάση δεδομένων, όπου γίνεται η επεξεργασία και ανάλυση τους από το Τμήμα Ανάλυσης, Τεκμηρίωσης και Αξιοποίησης Δεδομένων της Δ/σης Εργασιακών Σχέσεων της Κεντρικής Υπηρεσίας του Σ.Ε.Π.Ε. και παρουσιάζονται αναλυτικά και σε μηνιαία βάση, στο ειδικό τεύχος «**ΑΡΤΕΜΙΣ**» που περιλαμβάνει όλο το επιχειρησιακό σχέδιο δράσης του Υπουργείου Εργασίας, Κοινωνικής Ασφάλισης και Πρόνοιας, για την καταπολέμηση της ανασφάλιστης και αδήλωτης εργασίας.

ΑΠΟΛΟΓΙΣΜΟΣ ΔΡΑΣΗΣ ΚΑΤ' ΕΦΑΡΜΟΓΗ ΤΗΣ ΥΠΟΥΡΓΙΚΗΣ ΑΠΟΦΑΣΗΣ 27397/122/19.8.2013 ΓΙΑ ΤΗΝ ΚΑΤΑΠΟΛΕΜΗΣΗ ΤΗΣ ΑΔΗΛΩΤΗΣ ΕΡΓΑΣΙΑΣ ΠΕΡΙΟΔΟΣ: 15 ΣΕΠΤΕΜΒΡΙΟΥ 2013 ΕΩΣ 31 ΜΑΪΟΥ 2014

Ένας εκ των βασικών μοχλών της παραοικονομίας είναι η αδήλωτη εργασία, η οποία αποτελεί σκόπελο στην προοπτική ανάπτυξης της κάθε χώρας.

Η χώρα μας παρουσιάζει διαχρονικά, μεταξύ των χωρών της Ευρωπαϊκής Ένωσης, ένα από τα υψηλότερα επίπεδα παραοικονομίας και αδήλωτης εργασίας.

Η έκταση του φαινομένου αυτού έχει δυσμενείς και πολυεπίπεδες επιπτώσεις καθώς υποβαθμίζει- πρώτα και κύρια - τα δικαιώματα και την προστασία των ίδιων των εργαζομένων, αποδυναμώνει τα δημόσια έσοδα και τη χρηματοδοτική επάρκεια του ασφαλιστικού συστήματος, νοθεύει τον υγιή ανταγωνισμό μεταξύ των επιχειρήσεων και υπονομεύει καίρια τις αναπτυξιακές προοπτικές της ελληνικής οικονομίας.

Με αφορμή την έναρξη ισχύος από **15 Σεπτεμβρίου 2013**, της Υ.Α Υπ. Αριθμ. 27397/122/19.8.2013 (ΦΕΚ 2062/Β' / 23 Αυγούστου 2013), που προβλέπει αυστηροποίηση των προστίμων και με σκοπό την δραστική αντιμετώπιση του φαινομένου της αδήλωτης και ανασφάλιστης εργασίας, η πολιτική ηγεσία του Υπουργείου Εργασίας, Κοινωνικής Ασφάλισης και Πρόνοιας, αποφάσισε την εφαρμογή ενός επιχειρησιακού πλαισίου δράσης, με την συμμετοχή όλων των εμπλεκόμενων ελεγκτικών φορέων του Υπουργείου (ΣΕΠΕ και ΕΥΠΕΑ) και την υλοποίηση εστιασμένων ελέγχων σε όλες τις περιοχές της χώρας.

ΕΛΕΓΚΤΙΚΗ ΔΡΑΣΗ Σ.ΕΠ.Ε.

Οι έλεγχοι διενεργούνται από μικτά κλιμάκια Επιθεωρητών Εργασιακών Σχέσεων και Επιθεωρητών Ασφάλειας & Υγείας της Εργασίας του Σ.ΕΠ.Ε. και σε ορισμένες περιπτώσεις με την συνδρομή της Ειδικής Υπηρεσίας Ελέγχου Ασφάλισης (ΕΥΠΕΑ) του ΙΚΑ. Η πλειοψηφία των ελέγχων είναι κυρίως δειγματοληπτικοί σε όλους τους κλάδους οικονομικής δραστηριότητας αλλά και στοχευμένοι σε κλάδους που με βάση όλες τις μέχρι σήμερα ενδείξεις παρουσιάζουν υψηλά ποσοστά ανασφάλιστης και αδήλωτης εργασίας, ήτοι:

Επισιτιστικά επαγγέλματα, Κομμωτήρια, Πρατήρια Βενζίνης, Συνεργεία Αυτοκινήτων, Λιανικό εμπόριο, Καθαριότητα, Κατασκευές, Φιλοξενία, Υπηρεσίες Ασφαλείας κλπ.

Όπως φαίνεται και στον Πίνακα Ι, στο διάστημα 15 Σεπτεμβρίου 2013 έως 31 Μαΐου 2014, διενεργήθηκαν στα πλαίσια του ειδικού επιχειρησιακού σχεδίου «Άρτεμις» έλεγχοι σε 14.465 επιχειρήσεις.

Στο πλαίσιο αυτής της δειγματοληπτικής διαδικασίας 1.107 επιχειρήσεις, βρέθηκαν να απασχολούν αδήλωτους εργαζόμενους (ποσοστό 7,65%).

Σε σύνολο 90.571 εργαζομένων στις επιχειρήσεις που διενεργήθηκαν έλεγχοι, εντοπίστηκαν 1.646 αδήλωτοι εργαζόμενοι (ποσοστό 1,82%), ενώ τα πρόστιμα που επιβλήθηκαν, αποκλειστικά για την αδήλωτη εργασία ανέρχονται στο ποσό των 16.999.022 €.

Οι υψηλές αυτές κυρώσεις επιβλήθηκαν άμεσα, επιτόπια και κατά «δέσμια αρμοδιότητα» του ελεγκτή, καθώς η αδήλωτη εργασία αντιμετωπίζεται πλέον, και με την υποστήριξη των πληροφοριακών συστημάτων του Υπουργείου Εργασίας, Κοινωνικής Ασφάλισης και Πρόνοιας, ως ευθέως αποδεικνυόμενη παράβαση, ενώ τα πρόστιμα έχουν αυστηροποιηθεί και ανέρχονται στο 18πλάσιο του κατώτατου μισθού δηλαδή 10.550 ευρώ ανά αδήλωτο εργαζόμενο.

ΠΙΝΑΚΑΣ Ι

Αριθμός Ελεγχθεισών Επιχειρήσεων	Αριθμός Επιχειρήσεων με Αδήλωτους Εργαζόμενους	Ποσοστό % Παραβατικών Επιχειρήσεων	Αριθμός Εργαζομένων	Αριθμός Αδήλωτων Εργαζομένων	Ποσοστό % Αδήλωτων Εργαζομένων σε σχέση με το σύνολο των εργαζομένων	Ποσά Προστίμων σε (€)
14.465	1.107	7,65	90.571	1.646	1,82	16.999.022 €

Στον Πίνακα II παρουσιάζονται τα αντίστοιχα στοιχεία ελέγχων ανά γεωγραφική περιφέρεια της χώρας.

ΠΙΝΑΚΑΣ II

ΠΕΡΙΦΕΡΕΙΑ	Αριθμός Ελεγχθεισών Επιχειρήσεων	Αριθμός Επιχειρήσεων με Αδήλωτους Εργαζόμενους	Ποσοστό % Παραβατικών Επιχειρήσεων	Αριθμός Εργαζομένων	Αριθμός Αδήλωτων Εργαζομένων	Ποσοστό % Αδήλωτων Εργαζομένων σε σχέση με το σύνολο των εργαζομένων	Ποσά Προστίμων σε (€)
ΑΝ. ΜΑΚΕΔΟΝΙΑΣ & ΘΡΑΚΗΣ	1.074	103	9,59	4.619	133	2,88	1.277.695
ΑΤΤΙΚΗΣ	3.920	418	10,66	26.904	670	2,49	6.973.253
ΒΟΡΕΙΟΥ ΑΙΓΑΙΟΥ	322	20	6,21	1.640	24	1,46	250.098
ΔΥΤΙΚΗΣ ΕΛΛΑΔΑΣ	828	42	5,07	2.877	69	2,40	712.580
ΔΥΤΙΚΗΣ ΜΑΚΕΔΟΝΙΑΣ	501	26	5,19	2.714	32	1,18	333.340
ΗΠΕΙΡΟΥ	897	42	4,68	5.695	52	0,91	533.305
ΘΕΣΣΑΛΙΑΣ	1.153	101	8,76	9.876	157	1,59	1.596.284
ΙΟΝΙΩΝ ΝΗΣΩΝ	288	21	7,29	1.027	27	2,63	299.052
ΚΕΝΤΡΙΚΗΣ ΜΑΚΕΔΟΝΙΑΣ	2.420	119	4,92	16.861	135	0,80	1.456.518
ΚΡΗΤΗΣ	1.231	78	6,34	7.107	134	1,89	1.311.087
ΝΟΤΙΟΥ ΑΙΓΑΙΟΥ	431	27	6,26	4.178	55	1,32	618.850
ΠΕΛΟΠΟΝΝΗΣΟΥ	895	70	7,82	4.616	97	2,10	973.522
ΣΤΕΡΕΑΣ ΕΛΛΑΔΑΣ	505	40	7,92	2.457	61	2,48	663.439
ΣΥΝΟΛΟ	14.465	1.107	7,65	90.571	1.646	1,82	16.999.022

Στο **Διάγραμμα I** αποτυπώνονται ο αριθμός ελέγχων για αδήλωτη εργασία, ο συνολικός αριθμός εργαζομένων στις επιχειρήσεις που ελέγχθηκαν και ο αριθμός αδήλωτων εργαζομένων ανά Περιφέρεια κατά το διάστημα 15/9/2013 - 31/5/2014.

Στο **Διάγραμμα II**, αποτυπώνονται το ποσοστό % επιχειρήσεων που απασχολούσαν αδήλωτους εργαζόμενους, το ποσοστό % αδήλωτων εργαζομένων επί του συνόλου των εργαζομένων που ελέγχθηκαν και τα ποσά επιβληθέντων προστίμων για αδήλωτη εργασία, ανά Περιφέρεια κατά το διάστημα 15/9/2013 31/5/2014.

ΔΙΑΓΡΑΜΜΑ I

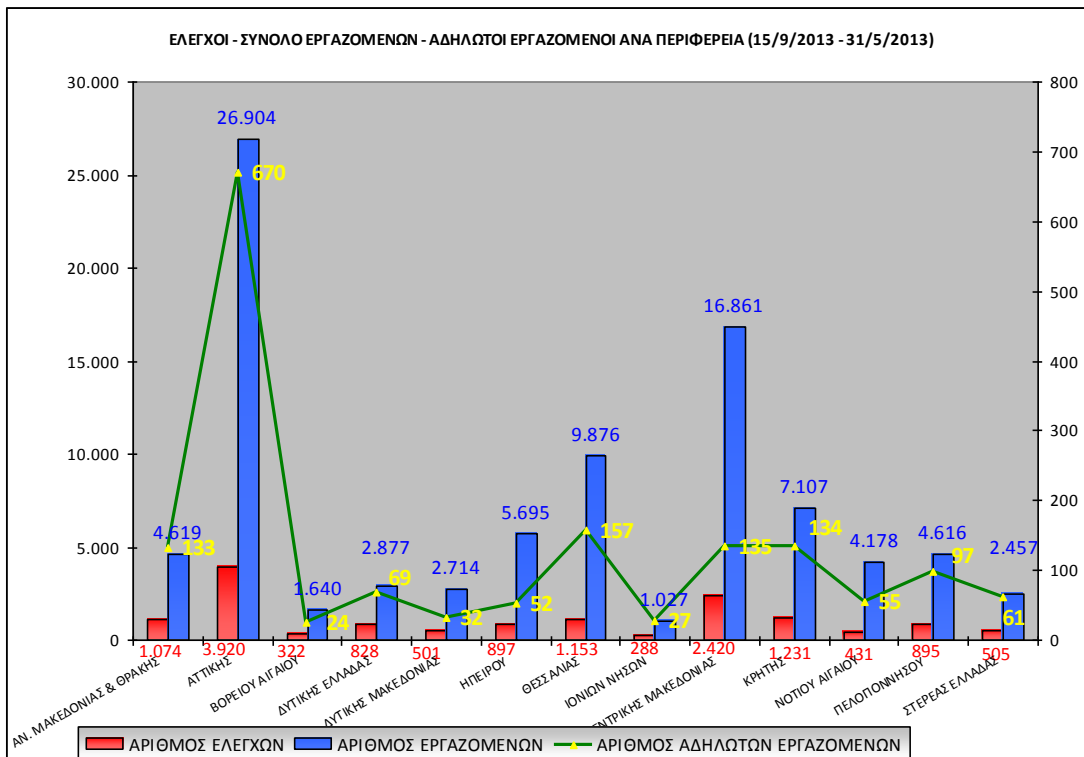

ΔΙΑΓΡΑΜΜΑ II

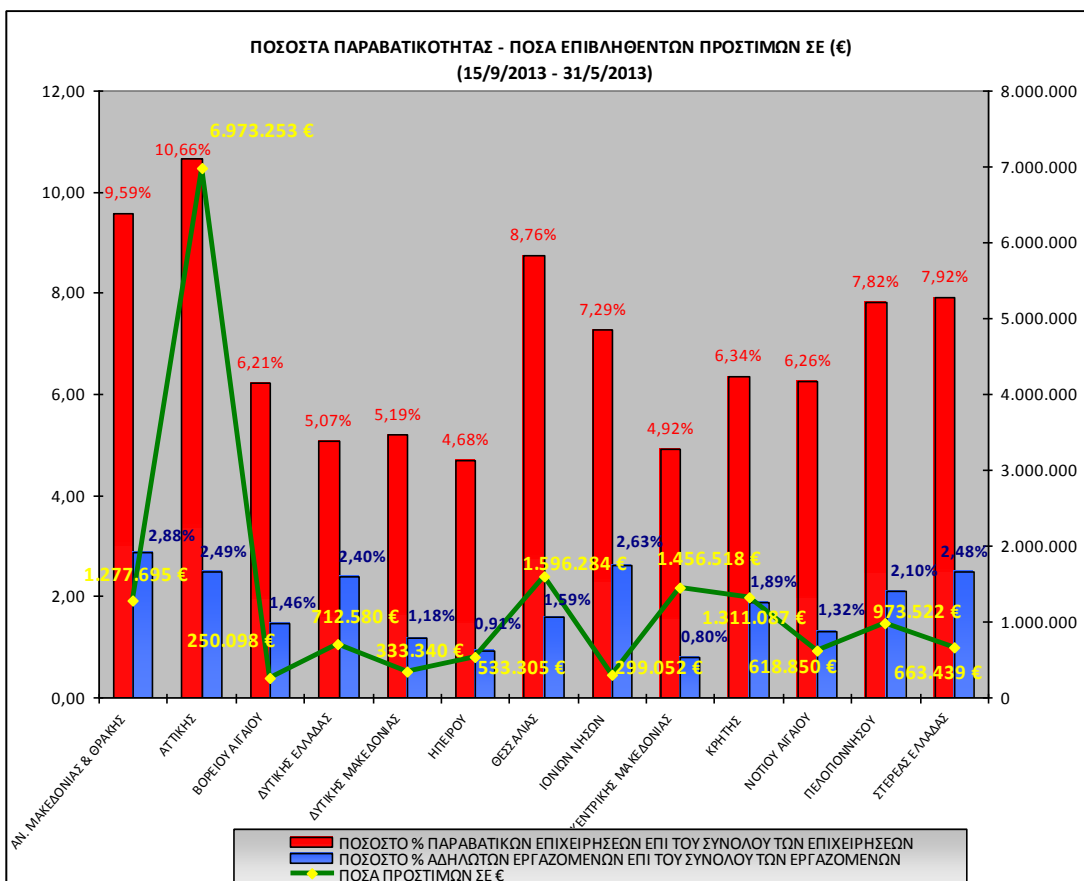

**ΑΔΗΛΩΤΟΙ ΕΡΓΑΖΟΜΕΝΟΙ ΚΑΙ ΠΟΣΑ ΕΠΙΒΛΗΘΕΝΤΩΝ ΠΡΟΣΤΙΜΩΝ
ΑΝΑ ΠΕΡΙΦΕΡΕΙΑ
(15/9/2013 - 31/5/2014)**



ΧΑΡΤΗΣ : ΑΔΗΛΩΤΟΙ ΕΡΓΑΖΟΜΕΝΟΙ ΚΑΙ ΠΟΣΑ ΕΠΙΒΛΗΘΕΝΤΩΝ ΠΡΟΣΤΙΜΩΝ ΑΝΑ ΠΕΡΙΦΕΡΕΙΑ

Στον Πίνακα III παρουσιάζονται τα στοιχεία ελέγχων από 15.9.2013 έως 31.5.2014 ανά περιφερειακή ενότητα της χώρας.

ΠΙΝΑΚΑΣ III

ΠΕΡΙΦΕΡΕΙΑ	ΠΕΡΙΦΕΡΕΙΑΚΗ ΕΝΟΤΗΤΑ	ΑΡΙΘΜΟΣ ΕΛΕΓΧΘΕΙΣΩΝ ΕΠΙΧΕΙΡΗΣΕΩΝ	ΑΡΙΘΜΟΣ ΕΡΓΑΖΟΜΕΝΩΝ	ΑΡΙΘΜΟΣ ΑΔΗΛΩΤΩΝ ΕΡΓΑΖΟΜΕΝΩΝ	ΠΟΣΟΣΤΟ % ΑΔΗΛΩΤΩΝ ΕΡΓΑΖΟΜΕΝΩΝ ΣΕ ΣΧΕΣΗ ΜΕ ΤΟ ΣΥΝΟΛΟ ΤΩΝ ΕΡΓΑΖΟΜΕΝΩΝ
ΑΝΑΤΟΛΙΚΗΣ ΜΑΚΕΔΟΝΙΑΣ & ΘΡΑΚΗΣ	ΕΒΡΟΥ	171	1.308	24	1,83
	ΡΟΔΟΠΗΣ	179	496	30	6,05
	ΞΑΝΘΗΣ	89	857	13	1,52
	ΚΑΒΑΛΑΣ	342	1.147	10	0,87
	ΔΡΑΜΑΣ	293	811	56	6,91
	ΘΑΣΟΥ	0	0	0	0,00
ΚΕΝΤΡΙΚΗΣ ΜΑΚΕΔΟΝΙΑΣ	ΣΕΡΡΩΝ	153	567	19	3,35
	ΠΕΛΛΑΣ	326	2.002	0	0,00
	ΚΙΛΚΙΣ	240	2.206	13	0,59
	ΘΕΣΣΑΛΟΝΙΚΗΣ	1.231	8.390	83	0,99
	ΧΑΛΚΙΔΙΚΗΣ	76	598	9	1,51
	ΗΜΑΘΙΑΣ	170	1.206	2	0,17
ΔΥΤΙΚΗΣ ΜΑΚΕΔΟΝΙΑΣ	ΠΙΕΡΙΑΣ	223	1.890	9	0,48
	ΓΡΕΒΕΝΩΝ	4	7	4	57,14
	ΚΑΣΤΟΡΙΑΣ	51	194	6	3,09
	ΚΟΖΑΝΗΣ	405	2.211	21	0,95
	ΦΛΩΡΙΝΑΣ	41	302	1	0,33
	ΗΠΕΙΡΟΥ	ΑΡΤΑΣ	98	536	2
ΘΕΣΠΡΩΤΙΑΣ		66	186	12	6,45
ΙΩΑΝΝΙΝΩΝ		558	3.975	30	0,75
ΠΡΕΒΕΖΑΣ		175	998	8	0,80
ΘΕΣΣΑΛΙΑΣ	ΚΑΡΔΙΤΣΑΣ	113	652	11	1,69
	ΛΑΡΙΣΑΣ	300	3.281	83	2,53
	ΜΑΓΝΗΣΙΑΣ	185	1.718	38	2,21
	ΣΠΟΡΑΔΩΝ	0	0	0	0,00
	ΤΡΙΚΑΛΩΝ	555	4.225	25	0,59
ΔΥΤΙΚΗΣ ΕΛΛΑΔΑΣ	ΑΙΤΩΛΟΑΚΑΡΝΑΝΙΑΣ	319	1.582	12	0,76
	ΑΧΑΪΑΣ	378	908	42	4,63
	ΗΛΕΙΑΣ	131	387	15	3,88
ΣΤΕΡΕΑΣ ΕΛΛΑΔΑΣ	ΒΟΙΩΤΙΑΣ	136	1.040	8	0,77
	ΕΥΒΟΙΑΣ	135	463	18	3,89
	ΕΥΡΥΤΑΝΙΑΣ	119	266	3	1,13
	ΦΘΙΩΤΙΔΑΣ	71	595	32	5,38
	ΦΩΚΙΔΑΣ	44	93	0	0,00
ΙΟΝΙΩΝ ΝΗΣΩΝ	ΖΑΚΥΝΘΟΥ	26	37	11	29,73
	ΙΘΑΚΗΣ	0	0	0	0,00
	ΚΕΡΚΥΡΑΣ	139	460	13	2,83
	ΚΕΦΑΛΛΗΝΙΑΣ	19	56	0	0,00
	ΛΕΥΚΑΔΑΣ	104	474	3	0,63

ΒΟΡΕΙΟΥ ΑΙΓΑΙΟΥ	ΙΚΑΡΙΑΣ	0	0	0	0,00
	ΛΕΣΒΟΥ	171	643	11	1,71
	ΛΗΜΝΟΥ	0	0	0	0,00
	ΣΑΜΟΥ	69	278	2	0,72
	ΧΙΟΥ	82	719	11	1,53
ΑΤΤΙΚΗΣ	ΑΝΑΤΟΛΙΚΗΣ ΑΤΤΙΚΗΣ	497	5.652	68	1,20
	ΒΟΡΕΙΟΥ ΤΟΜΕΑ ΑΘΗΝΩΝ	43	205	12	5,85
	ΔΥΤΙΚΗΣ ΑΤΤΙΚΗΣ	512	3.751	88	2,35
	ΔΥΤΙΚΟΥ ΤΟΜΕΑ ΑΘΗΝΩΝ	207	1.197	65	5,43
	ΚΕΝΤΡΙΚΟΥ ΤΟΜΕΑ ΑΘΗΝΩΝ	1.325	7.107	259	3,65
	ΝΗΣΩΝ	31	266	14	5,26
	ΝΟΤΙΟΥ ΤΟΜΕΑ ΑΘΗΝΩΝ	340	4.649	85	1,83
	ΠΕΙΡΑΙΩΣ	966	4.079	79	1,94
ΠΕΛΟΠΟΝΝΗΣΟΥ	ΑΡΓΟΛΙΔΑΣ	96	337	16	4,75
	ΑΡΚΑΔΙΑΣ	395	1.240	35	2,82
	ΚΟΡΙΝΘΙΑΣ	182	1.470	19	1,29
	ΛΑΚΩΝΙΑΣ	137	531	21	3,95
	ΜΕΣΣΗΝΙΑΣ	85	1.038	6	0,58
ΝΟΤΙΟΥ ΑΙΓΑΙΟΥ	ΑΝΔΡΟΥ	54	132	3	2,27
	ΘΗΡΑΣ	6	27	0	0,00
	ΚΑΛΥΜΝΟΥ	7	26	0	0,00
	ΚΑΡΠΑΘΟΣ	0	0	0	0,00
	ΚΕΑΣ-ΚΥΘΟΥ	0	0	0	0,00
	ΚΩ	27	425	0	0,00
	ΜΗΛΟΥ	0	0	0	0,00
	ΜΥΚΟΝΟΥ	10	21	3	14,29
	ΝΑΞΟΥ	66	169	0	0,00
	ΠΑΡΟΥ	0	0	0	0,00
	ΡΟΔΟΥ	158	2.425	42	1,73
	ΣΥΡΟΥ	103	953	7	0,73
ΤΗΝΟΥ	0	0	0	0,00	
ΚΡΗΤΗΣ	ΗΡΑΚΛΕΙΟΥ	465	3.591	59	1,64
	ΛΑΣΙΘΙΟΥ	174	1.265	31	2,45
	ΡΕΘΥΜΝΟΥ	161	981	17	1,73
	ΧΑΝΙΩΝ	431	1.270	27	2,13
ΣΥΝΟΛΟ		14.465	90.571	1.646	1,82

Στον **Πίνακα IV** παρουσιάζονται αναλυτικά οι κλάδοι οικονομικής δραστηριότητας, στους οποίους βρέθηκαν να απασχολούνται αδήλωτοι εργαζόμενοι.

ΠΙΝΑΚΑΣ IV

ΚΩΔ. ΚΛΑΔ.	ΛΕΚΤΙΚΟ ΚΛΑΔΟΥ ΟΙΚΟΝΟΜΙΚΗΣ ΔΡΑΣΤΗΡΙΟΤΗΤΑΣ	ΠΕΡΙΓΡΑΦΗ ΚΛΑΔΟΥ ΟΙΚΟΝΟΜΙΚΗΣ ΔΡΑΣΤΗΡΙΟΤΗΤΑΣ	ΣΥΝΟΛΟ ΕΡΓΑΖΟΜΕΝΩΝ	ΑΔΗΛΩΤΟΙ ΕΡΓΑΖΟΜΕΝΟΙ	ΠΟΣΟΣΤΟ % ΠΑΡΑΒΑΤΙΚΟΤΗΤΑΣ ΑΝΑ ΚΛΑΔΟ
1	Φυτική και ζωική παραγωγή, θήρα και συναφείς δραστηριότητες	Πολλαπλασιασμός των φυτών	144	2	1,39
		Μικτές γεωργοκτηνοτροφικές δραστηριότητες	531	7	1,32
		Υποστηρικτικές δραστηριότητες για τη ζωική παραγωγή	8	1	12,50
		Δραστηριότητες μετά τη συγκομιδή	27	5	18,52
ΜΕΡΙΚΟ ΣΥΝΟΛΟ			710	15	2,11
3		Θαλασσία υδατοκαλλιέργεια	351	1	0,28
8		Λατομεία σκυρών, αμμοχαλικών και αμμου	13	4	30,77
10	Βιομηχανία τροφίμων	Επεξεργασία και συντήρηση κρεάτος	429	3	0,70
		Επεξεργασία και συντήρηση ψαριών, καρκινοειδών και μαλακίων	271	2	0,74
		Επεξεργασία και συντήρηση πατατών	40	5	12,50
		Παραγωγή χυμών φρούτων και λαχανικών	340	2	0,59
		Παρασκευή διατηρούμενων φρούτων και λαχανικών	164	9	5,49
		Ελαιολιβεία	199	8	4,02
		Παραγωγή άλλων μη επεξεργασμένων ελαίων και λιπών	28	3	10,71
		Λειτουργία γαλακτοκομείων και τυροκομείων	1996	5	0,25
		Αρτοποιία, παραγωγή νωπών ειδών ζαχαροπλαστικής	2347	78	3,32
		Παραγωγή παξιμαδιών και μπισκοτών, παραγωγή διατηρούμενων ειδών ζαχαροπλαστικής	434	14	3,23
		Παραγωγή κακάο, σοκολάτας και ζαχαρωτών	134	5	3,73
		Παραγωγή άλλων ειδών διατροφής π.δ.κ.α.	107	2	1,87
		Παραγωγή παρασκευασμένων ζωοτροφών για ζώα που εκτρέφονται σε αγροκτήματα	12	2	16,67
ΜΕΡΙΚΟ ΣΥΝΟΛΟ			6.501	138	2,12
13		Κατασκευή ετοιμών κλωστοϋφαντουργικών ειδών, εκτός από ενδύματα	27	5	18,52
14	Κατασκευή ειδών ενδυσης	Κατασκευή άλλων εξωτερικών ενδυμάτων	143	17	11,89
		Κατασκευή εσωρούχων	28	8	28,57
		Κατασκευή άλλων ενδυμάτων και εξαρτημάτων ενδυσης	53	2	3,77
ΜΕΡΙΚΟ ΣΥΝΟΛΟ			224	27	12,05
15		Κατασκευή υποδημάτων	14	3	21,43
18	Εκτυπώσεις	Άλλες εκτυπωτικές δραστηριότητες	234	2	0,85

		Υπηρεσίες προεκτύπωσης και προεγγραφής μεσών	2	2	100,00
20	Παραγωγή χημικών ουσιών και προϊόντων	Παραγωγή σαπουνιών και απορρυπαντικών, προϊόντων καθαρισμού και στίλβωσης	18	1	5,56
		Παραγωγή αρωματών και παρασκευασμάτων καλλωπισμού	66	4	6,06
		Παραγωγή άλλων χημικών προϊόντων π.δ.κ.α.	10	1	10,00
ΜΕΡΙΚΟ ΣΥΝΟΛΟ			94	6	6,38
22		Κατασκευή πλαστικών ειδών συσκευασίας	88	1	1,14
23	Παραγωγή άλλων μη μεταλλικών ορυκτών προϊόντων	Κατασκευή επιτεδου γυαλιού	1	1	100,00
		Μορφοποίηση και κατεργασία επιτεδου γυαλιού	25	2	8,00
		Κατασκευή τουβλών, πλακιδίων και λουτρών δομικών προϊόντων από σπτη γη	7	1	14,29
		Κατασκευή δομικών προϊόντων από σκυροδεμα	121	2	1,65
		Κατασκευή ετοιμου σκυροδεματος	118	1	0,85
ΜΕΡΙΚΟ ΣΥΝΟΛΟ			272	7	2,57
25	Κατασκευή μεταλλικών προϊόντων, με εξαίρεση τα μηχανήματα και τα είδη εξοπλισμού	Κατασκευή μεταλλικών σκελετών και μερών μεταλλικών σκελετών	355	5	1,41
		Κατασκευή μεταλλικών πορτών και παραθύρων	181	3	1,66
		Κατασκευή σωμάτων και λεβητών κεντρικής θέρμανσης	39	2	5,13
		Μεταλλοτεχνία	10	5	50,00
		Κατασκευή άλλων μεταλλικών προϊόντων π.δ.κ.α.	105	4	3,81
ΜΕΡΙΚΟ ΣΥΝΟΛΟ			690	19	2,75
30		Ναυπήγηση πλοίων και πλωτών κατασκευών	2276	14	0,62
31		Κατασκευή επιπλών για γραφεία και καταστήματα	74	5	6,76
		Κατασκευή άλλων επιπλών	108	5	4,63
32		Άλλες μεταποιητικές δραστηριότητες π.δ.κ.α.	54	1	1,85
33		Επισκευή μεταλλικών προϊόντων	7	1	14,29
		Επισκευή ηλεκτρικού εξοπλισμού	2	1	50,00
		Επισκευή και συντήρηση πλοίων και σκαφών	64	5	7,81
35		Εμπόριο ηλεκτρικού ρεύματος	6	5	83,33
38		Συλλογή μη επικινδυνών αποβλήτων	485	14	2,89
		Επεξεργασία και διαθήκη μη επικινδυνών αποβλήτων	182	1	0,55
		Αποσυναρμολόγηση παλαιών ειδών	83	6	7,23
41		Κατασκευή κτιρίων για κατοικίες και μη	357	17	4,76
42	Εργα πολιτικού μηχανικού	Κατασκευή δρομών και αυτοκινητοδρόμων	459	12	2,61
		Κατασκευή κοινωφελών έργων τηλεπικοινωνιών	100	6	6,00
		Κατασκευή υδραυλικών και λιμενικών έργων	53	1	1,89
		Κατασκευή άλλων έργων πολιτικού μηχανικού π.δ.κ.α.	245	1	0,41
ΜΕΡΙΚΟ ΣΥΝΟΛΟ			857	20	2,33

43	Εξειδικευμένες κατασκευαστικές δραστηριότητες	Προετοιμασία εργοταξίου	37	3	8,11
		Ηλεκτρικές εγκαταστάσεις	209	3	1,44
		Άλλες κατασκευαστικές εγκαταστάσεις	64	4	6,25
		Επιχρίσεις κονιαμάτων	155	2	1,29
		Ξυλουργικές εργασίες	11	5	45,45
		Επενδύσεις δαπέδων και τοίχων	20	2	10,00
		Άλλες κατασκευαστικές εργασίες ολοκλήρωσης και τελειώματος	9	1	11,11
		Άλλες εξειδικευμένες κατασκευαστικές δραστηριότητες π.δ.κ.α.	100	2	2,00
ΜΕΡΙΚΟ ΣΥΝΟΛΟ			605	22	3,64
45	Χονδρικό και λιανικό εμπόριο, επισκευή μηχανοκίνητων οχημάτων και μοτοσυκλετών	Πώληση αυτοκινήτων και ελαφρών μηχανοκίνητων οχημάτων	575	5	0,87
		Συντήρηση και επισκευή μηχανοκίνητων οχημάτων	481	26	5,41
		Λιανικό εμπόριο μερών και εξαρτημάτων μηχανοκίνητων οχημάτων	80	4	5,00
ΜΕΡΙΚΟ ΣΥΝΟΛΟ			1.136	35	3,08
46	Χονδρικό εμπόριο, εκτός από το εμπόριο μηχανοκίνητων οχημάτων και μοτοσυκλετών	Εμπορικοί αντιπρόσωποι που μεσολαβούν στην πώληση γεωργικών πρώτων υλών, ζωντών ζώων, κλωστοϋφαντουργικών πρώτων υλών και ημιτελών προϊόντων	179	2	1,12
		Εμπορικοί αντιπρόσωποι που μεσολαβούν στην πώληση καυσίμων, μεταλλευμάτων, μετάλλων και βιομηχανικών χημικών προϊόντων	53	3	5,66
		Εμπορικοί αντιπρόσωποι που μεσολαβούν στην πώληση ξυλείας και οικοδομικών υλικών	17	3	17,65
		Εμπορικοί αντιπρόσωποι που μεσολαβούν στην πώληση κλωστοϋφαντουργικών προϊόντων, ενδυμάτων, γουναρικών, υποδημάτων και δερματινών προϊόντων	29	1	3,45
		Χονδρικό εμπόριο σιτηρών, σπορών και ζωοτροφών	45	1	2,22
		Χονδρικό εμπόριο λουλουδιών και φυτών	19	1	5,26
		Χονδρικό εμπόριο φρούτων και λαχανικών	656	16	2,44
		Χονδρικό εμπόριο κρέατος και προϊόντων κρέατος	122	1	0,82
		Χονδρικό εμπόριο γαλακτοκομικών προϊόντων, αβγών και βρωσιμών ελαίων και λιπών	33	2	6,06
		Χονδρικό εμπόριο ποτών	28	3	10,71
		Χονδρικό εμπόριο ζαχαρις, σοκολάτας και ειδών ζαχαροπλαστικής	87	1	1,15
		Χονδρικό εμπόριο ψαριών, καρκινοειδών και μαλακίων	58	3	5,17
		Χονδρικό εμπόριο άλλων τροφίμων	9	2	22,22
		Μη ειδικευμένο χονδρικό εμπόριο τροφίμων, ποτών και καπνού	85	2	2,35

		Χονδρικό εμπόριο κλωστοϋφαντουργικών προϊόντων	217	3	1,38
		Χονδρικό εμπόριο αρωμάτων και καλλυντικών	31	1	3,23
		Χονδρικό εμπόριο φαρμακευτικών προϊόντων	289	2	0,69
		Χονδρικό εμπόριο γραφικής υλης και χαρτικών ειδών, βιβλίων, περιοδικών και εφημερίδων	35	1	2,86
		Χονδρικό εμπόριο γεωργικών μηχανημάτων, εξοπλισμού και προμηθειών	58	1	1,72
		Χονδρικό εμπόριο άλλων μηχανημάτων και εξοπλισμού	146	1	0,68
		Χονδρικό εμπόριο στερεών, υγρών και αερίων καυσίμων και συναφών προϊόντων	315	2	0,63
		Χονδρικό εμπόριο μετάλλων και μεταλλευμάτων	65	1	1,54
		Χονδρικό εμπόριο ξυλείας, οικοδομικών υλικών και ειδών υγιεινής	108	4	3,70
		Χονδρικό εμπόριο απορριμμάτων και υπολειμμάτων	182	13	7,14
		ΜΕΡΙΚΟ ΣΥΝΟΛΟ	2.866	70	2,44
47	Λιανικό εμπόριο, εκτός από το εμπόριο μηχανοκίνητων οχημάτων και μοτοσυκλετών	Καταστήματα γενικών λιανικών πωλήσεων και υπεραγορές (super market), στα οποία υπερισχύουν τα τρόφιμα, τα ποτά ή ο καπνός	6942	18	0,26
		Παντοπωλεία	216	12	5,56
		Άλλο λιανικό εμπόριο σε μη ειδικευμένα καταστήματα	876	7	0,80
		Λιανικό εμπόριο φρούτων και λαχανικών σε ειδικευμένα καταστήματα	155	8	5,16
		Λιανικό εμπόριο κρέατος και προϊόντων κρέατος σε ειδικευμένα καταστήματα	160	14	8,75
		Λιανικό εμπόριο ψαριών, καρκινοειδών και μαλακίων σε ειδικευμένα καταστήματα	73	3	4,11
		Λιανικό εμπόριο ψωμιού, αρτοσκευασμάτων και λοιπών ειδών αρτοποιίας και ζαχαροπλαστικής σε ειδικευμένα καταστήματα	518	16	3,09
		Λιανικό εμπόριο ποτών σε ειδικευμένα καταστήματα	35	4	11,43
		Λιανικό εμπόριο προϊόντων καπνού σε ειδικευμένα καταστήματα	57	1	1,75
		Λιανικό εμπόριο άλλων τροφίμων σε ειδικευμένα καταστήματα	134	4	2,99
		Λιανικό εμπόριο καυσίμων κίνησης σε ειδικευμένα καταστήματα	1097	34	3,10
		Λιανικό εμπόριο ηλεκτρονικών υπολογιστών, περιφερειακών μονάδων υπολογιστών και λογισμικού σε ειδικευμένα καταστήματα	149	7	4,70
		Λιανικό εμπόριο τηλεπικοινωνιακού εξοπλισμού σε ειδικευμένα καταστήματα	187	12	6,42
		Λιανικό εμπόριο κλωστοϋφαντουργικών προϊόντων σε ειδικευμένα	84	5	5,95

		καταστήματα			
		Λιανικό εμπόριο σιδηρικών, χρωμάτων και τζαμιών σε ειδικευμένα καταστήματα	140	3	2,14
		Λιανικό εμπόριο ηλεκτρικών οικιακών συσκευών σε ειδικευμένα καταστήματα	168	1	0,60
		Λιανικό εμπόριο επιπλών, φωτιστικών και άλλων ειδών οικιακής χρήσης σε ειδικευμένα καταστήματα	414	7	1,69
		Λιανικό εμπόριο εφημερίδων και γραφικής ύλης σε ειδικευμένα καταστήματα	40	1	2,50
		Λιανικό εμπόριο αθλητικού εξοπλισμού σε ειδικευμένα καταστήματα	116	1	0,86
		Λιανικό εμπόριο παιχνιδιών κάθε είδους σε ειδικευμένα καταστήματα	587	3	0,51
		Λιανικό εμπόριο ενδυμάτων σε ειδικευμένα καταστήματα	2252	37	1,64
		Λιανικό εμπόριο υποδημάτων και δερματινών ειδών σε ειδικευμένα καταστήματα	253	3	1,19
		Φαρμακευτικά είδη σε ειδικευμένα καταστήματα	352	1	0,28
		Λιανικό εμπόριο καλλυντικών και ειδών καλλωπισμού σε ειδικευμένα καταστήματα	185	3	1,62
		Λιανικό εμπόριο λουλουδιών, φυτών, σπορών και λιπασμάτων σε ειδικευμένα καταστήματα (ανθοπωλεία)	55	3	5,45
		Λιανικό εμπόριο ζων συντροφιάς και σχετικών ζωοτροφών σε ειδικευμένα καταστήματα (pet shop)	19	2	10,53
		Λιανικό εμπόριο ρολογιών και κοσμημάτων σε ειδικευμένα καταστήματα	77	3	3,90
		Λιανικό εμπόριο φωτογραφικών ειδών	94	1	1,06
		Λιανικό εμπόριο αναμνηστικών ειδών και ειδών λαϊκής τέχνης	67	1	1,49
		Λιανικό εμπόριο λοιπών καινούργιων ειδών σε ειδικευμένα καταστήματα	29	2	6,90
		Λιανικό εμπόριο τροφίμων, ποτών και καπνού σε υπαίθριους παγκούς και αγορές	12	3	25,00
		Λιανικό εμπόριο άλλων ειδών σε υπαίθριους παγκούς και αγορές	9	3	33,33
ΜΕΡΙΚΟ ΣΥΝΟΛΟ			15.552	223	1,43
49	Οδικές Μεταφορές	Υπεραστικές σιδηροδρομικές μεταφορές επιβατών	184	2	1,09
		Αστικές και προαστιακές χερσαίες μεταφορές επιβατών	299	4	1,34
		Εκμεταλλεύση ταξί	162	1	0,62
		Οδικές μεταφορές εμπορευμάτων	864	44	5,09
ΜΕΡΙΚΟ ΣΥΝΟΛΟ			1.509	51	3,38

50	Πλωτες μεταφορες	Θαλασσιες και ακτοπλοϊκες μεταφορες εμπορευματων	219	2	0,91
		Εσωτερικες πλωτες μεταφορες εμπορευματων	19	1	5,26
ΜΕΡΙΚΟ ΣΥΝΟΛΟ			238	3	1,26
51		Αεροπορικες μεταφορες επιβατων	407	2	0,49
52		Δραστηριοτητες συναφεις με τις χερσαιες μεταφορες	130	5	3,85
		Διακινηση φορτιων	3	1	33,33
53	Ταχυδρομικες και ταχυμεταφορικες δραστηριοτητες	Ταχυδρομικες δραστηριοτητες στο πλαισιο της υποχρεωσης παροχης καθολικης υπηρεσιας	363	1	0,28
		Αλλες ταχυδρομικες και ταχυμεταφορικες δραστηριοτητες	1329	21	1,58
ΜΕΡΙΚΟ ΣΥΝΟΛΟ			1.692	22	1,30
55	Καταλυματα	Ξενοδοχεια, μοτελ και παρομοια καταλυματα με εστιατοριο	4905	68	1,39
		Ξενοδοχεια, μοτελ και παρομοια καταλυματα χωρις εστιατοριο	474	10	2,11
ΜΕΡΙΚΟ ΣΥΝΟΛΟ			5.379	78	1,45
56	Δραστηριοτητες υπηρεσιων εστιασης	Δραστηριοτητες υπηρεσιων εστιατοριων	6298	189	3,00
		Δραστηριοτητες υπηρεσιων ζαχαροπλαστειων	331	4	1,21
		Δραστηριοτητες υπηρεσιων κινητων μοναδων εστιασης (καντινες)	62	5	8,06
		Δραστηριοτητες μοναδων εστιασης για φαγητο αμεσης καταναλωσης και παρομοιες υπηρεσιες	1756	82	4,67
		Δραστηριοτητες υπηρεσιων τροφοδοσιας για εκδηλωσεις	46	2	4,35
		Αλλες υπηρεσιες εστιασης	302	10	3,31
		Μπαρ και καφε-μπαρ	4765	135	2,83
		Καφενεια (περιλαμβανονται και οι καφετεριες)	2807	94	3,35
		Νυχτερινα κεντρα και αλλα κεντρα διασκεδασεως	212	22	10,38
ΜΕΡΙΚΟ ΣΥΝΟΛΟ			16.579	543	3,28
59		Δραστηριοτητες προβολης κινηματογραφικων ταινιων	139	1	0,72
60		Ραδιοφωνικες εκπομπες	73	1	1,37
		Τηλεοπτικος προγραμματισμος και τηλεοπτικες εκπομπες	91	7	7,69
61	Τηλεπικοινωνιες	Ενσυρματες τηλεπικοινωνιακες δραστηριοτητες	55	1	1,82
		Αλλες τηλεπικοινωνιακες δραστηριοτητες	37	1	2,70
ΜΕΡΙΚΟ ΣΥΝΟΛΟ			92	2	2,17
62	Δραστηριότητες προγραμματισμ ηλεκτρονικων υπολογιστων, παροχης συμβουλων και	Δραστηριοτητες προγραμματισμου ηλεκτρονικων συστηματων	41	1	2,44
		Δραστηριοτητες παροχης συμβουλων σχετικα με τους ηλεκτρονικους υπολογιστες	19	1	5,26

	συναφείς δραστηριότητες				
ΜΕΡΙΚΟ ΣΥΝΟΛΟ			60	2	3,33
64	Δραστηριότητες χρηματοπιστωτικών υπηρεσιών, με εξαίρεση τις ασφαλιστικές δραστηριότητες και τα συνταξιοδοτικά ταμεία	Άλλοι οργανισμοί νομισματικής διαμεσολαβησης	1576	1	0,06
		Δραστηριότητες εταιρειών χαρτοφυλακίου	30	4	13,33
		Χρηματοδοτική μίσθωση (leasing)	3	1	33,33
		Άλλες πιστωτικές δραστηριότητες	11	4	36,36
ΜΕΡΙΚΟ ΣΥΝΟΛΟ			1.620	10	0,62
65		Ασφαλείες ζωής	22	1	4,55
66		Διαχείριση χρηματαγορών	2	1	50,00
		Δραστηριότητες σχετικά με συναλλαγές συμβάσεων χρεογραφών και αγαθών	3	1	33,33
		Δραστηριότητες ασφαλιστικών πρακτορών και μεσιτών	34	1	2,94
68		Μεσιτικά γραφεία ακινήτων	39	4	10,26
69		Δραστηριότητες λογιστικής, τήρησης βιβλίων και λογιστικού ελέγχου· παροχή φορολογικών συμβουλών	239	5	2,09
70		Δραστηριότητες παροχής επιχειρηματικών συμβουλών και άλλων συμβουλών διαχείρισης	159	1	0,63
71		Τεχνικές δοκιμές και αναλύσεις	34	2	5,88
73		Διαφημιστικά γραφεία	58	6	10,34
		Έρευνα αγοράς και δημοσκοπήσεις	253	3	1,19
74	Άλλες επαγγελματικές, επιστημονικές και τεχνικές δραστηριότητες	Δραστηριότητες ειδικευμένου σχεδίου	46	2	4,35
		Φωτογραφικές δραστηριότητες	24	1	4,17
		Άλλες επαγγελματικές, επιστημονικές και τεχνικές δραστηριότητες π.δ.κ.α.	61	8	13,11
ΜΕΡΙΚΟ ΣΥΝΟΛΟ			131	11	8,40
77		Ενοίκιαση και εκμίσθωση αυτοκινήτων και ελαφρών μηχανοκίνητων οχημάτων	86	1	1,16
		Ενοίκιαση και εκμίσθωση ειδών αναψυχής και αθλητικών ειδών	2	1	50,00
79		Δραστηριότητες ταξιδιωτικών πρακτορειών	467	11	2,36
		Δραστηριότητες γραφείων οργανωμένων ταξιδιών	94	1	1,06
80	Δραστηριότητες παροχής προστασίας και έρευνας	Δραστηριότητες παροχής ιδιωτικής προστασίας	908	17	1,87
		Δραστηριότητες υπηρεσιών συστημάτων προστασίας	22	5	22,73
ΜΕΡΙΚΟ ΣΥΝΟΛΟ			930	22	2,37
81		Γενικός καθαρισμός κτιρίων	1265	11	0,87
82		Αναπαραγωγή φωτοτυπιών, προετοιμασία εγγράφων και άλλες ειδικευμένες δραστηριότητες γραμματειακής	9	1	11,11

		υποστηρίξης			
		Δραστηριότητες τηλεφωνικών κέντρων	18	4	22,22
		Δραστηριότητες συσκευασίας	54	8	14,81
		Άλλες δραστηριότητες παροχής υπηρεσιών προς τις επιχειρήσεις π.δ.κ.α.	7	3	42,86
ΜΕΡΙΚΟ ΣΥΝΟΛΟ			88	16	18,18
84		Γενικές δραστηριότητες δημοσίας διοίκησης	703	1	0,14
85	Εκπαίδευση	Προσχολική εκπαίδευση	657	3	0,46
		Πρωτοβάθμια εκπαίδευση	495	1	0,20
		Γενική δευτεροβάθμια εκπαίδευση	221	1	0,45
		Μεταδευτεροβάθμια μη τριτοβάθμια εκπαίδευση	10	2	20,00
		Φροντιστήρια ξένων γλωσσών	217	4	1,84
		Φροντιστήρια για μαθητές και σπουδαστές	115	3	2,61
		Λοιπές σχολές και κέντρα εκπαίδευσης π.δ.κ.α.	80	2	2,50
		Εκπαιδευτικές υποστηρικτικές δραστηριότητες	5	1	20,00
ΜΕΡΙΚΟ ΣΥΝΟΛΟ			1.800	17	0,94
86	Δραστηριότητες ανθρωπίνης υγείας	Νοσοκομειακές δραστηριότητες	1682	4	0,24
		Δραστηριότητες άσκησης ειδικών ιατρικών επαγγελματιών	73	3	4,11
		Δραστηριότητες άσκησης οδοντιατρικών επαγγελματιών	10	1	10,00
		Άλλες δραστηριότητες ανθρωπίνης υγείας	207	1	0,48
ΜΕΡΙΚΟ ΣΥΝΟΛΟ			1.972	9	0,46
87	Δραστηριότητες βοήθειας κατ' οίκον	Δραστηριότητες αποκλειστικού (-ης) νοσοκομίου κατ' οίκον	55	1	1,82
		Δραστηριότητες αποκλειστικού (-ης) νοσοκομίου κατ' οίκον για ηλικιωμένους και άτομα με αναπηρία	112	2	1,79
ΜΕΡΙΚΟ ΣΥΝΟΛΟ			167	3	1,80
88		Δραστηριότητες βρεφονηπιακών και παιδικών σταθμών	32	1	3,13
90		Υποστηρικτικές δραστηριότητες για τις τέχνες του θεάματος	70	9	12,86
92		Τυχρά παιχνίδια και στοιχημάτα	320	6	1,88
93	Αθλητικές δραστηριότητες και διασκέδασης και ψυχαγωγίας	Εκμετάλλευση αθλητικών εγκαταστάσεων	254	7	2,76
		Δραστηριότητες αθλητικών ομίλων	76	5	6,58
		Εγκαταστάσεις γυμναστικής	269	14	5,20
		Άλλες αθλητικές δραστηριότητες	10	2	20,00
		Δραστηριότητες πάρκων αναψυχής και άλλων θεματικών πάρκων	206	7	3,40

		Άλλες δραστηριότητες διασκέδασης και ψυχαγωγίας	216	13	6,02
ΜΕΡΙΚΟ ΣΥΝΟΛΟ			1.031	48	4,66
94		Δραστηριότητες επιχειρηματικών και εργοδοτικών οργανώσεων	103	1	0,97
95		Επιδιορθωση υποδημάτων και δερματινών ειδών	2	1	50,00
96	Άλλες δραστηριότητες παροχής προσωπικών υπηρεσιών	Πλυσίμο και (στεγνο) καθαρισμα κλωστοϋφαντουργικών και γυνινών προϊόντων	244	9	3,69
		Δραστηριότητες κομμωτηρίων, κουρείων και κέντρων αισθητικής	689	30	4,35
		Δραστηριότητες γραφείων κηδείων και συναφείς δραστηριότητες	19	5	26,32
		Δραστηριότητες σχετικές με τη φυσική ευεξία	59	2	3,39
		Άλλες δραστηριότητες παροχής προσωπικών υπηρεσιών π.δ.κ.α.	81	2	2,47
ΜΕΡΙΚΟ ΣΥΝΟΛΟ			1.092	48	4,40
ΓΕΝΙΚΟ ΣΥΝΟΛΟ			73.144	1.646	2,25

Στον **Πίνακα V**, καταγράφονται τα ποσοστά αδήλωτης εργασίας ανά φύλο, ενώ στον **Πίνακα VI**, καταγράφονται τα ποσοστά αδήλωτης εργασίας, αλλοδαπών και ημεδαπών εργαζομένων.

ΠΙΝΑΚΑΣ V

ΠΕΡΙΦΕΡΕΙΑ	ΑΝΔΡΕΣ ΕΡΓΑΖΟΜΕΝΟΙ	ΑΔΗΛΩΤΟΙ ΕΡΓΑΖΟΜΕΝΟΙ (ΑΝΔΡΕΣ)	ΠΟΣΟΣΤΟ % ΑΔΗΛΩΤΩΝ ΕΡΓΑΖΟΜΕΝΩΝ (ΑΝΔΡΩΝ ΣΕ ΣΧΕΣΗ ΜΕ ΤΟ ΣΥΝΟΛΟ ΤΩΝ ΕΡΓΑΖΟΜΕΝΩΝ ΑΝΔΡΩΝ)	ΓΥΝΑΙΚΕΣ ΕΡΓΑΖΟΜΕΝΕΣ	ΑΔΗΛΩΤΕΣ ΕΡΓΑΖΟΜΕΝΕΣ (ΓΥΝΑΙΚΕΣ)	ΠΟΣΟΣΤΟ % ΑΔΗΛΩΤΩΝ ΕΡΓΑΖΟΜΕΝΩΝ (ΓΥΝΑΙΚΩΝ ΣΕ ΣΧΕΣΗ ΜΕ ΤΟ ΣΥΝΟΛΟ ΤΩΝ ΕΡΓΑΖΟΜΕΝΩΝ ΓΥΝΑΙΚΩΝ)
ΑΝ. ΜΑΚΕΔΟΝΙΑΣ & ΘΡΑΚΗΣ	2.649	84	3,17	1.970	49	2,49
ΑΤΤΙΚΗΣ	14.678	382	2,60	12.226	288	2,36
ΒΟΡΕΙΟΥ ΑΙΓΑΙΟΥ	849	14	1,65	791	10	1,26
ΔΥΤΙΚΗΣ ΕΛΛΑΔΑΣ	1.509	41	2,72	1.368	28	2,05
ΔΥΤΙΚΗΣ ΜΑΚΕΔΟΝΙΑΣ	1.745	18	1,03	969	14	1,44
ΗΠΕΙΡΟΥ	2.954	25	0,85	2.741	27	0,99
ΘΕΣΣΑΛΙΑΣ	5.498	56	1,02	4.378	101	2,31
ΙΟΝΙΩΝ ΝΗΣΩΝ	448	14	3,13	579	13	2,25
ΚΕΝΤΡΙΚΗΣ ΜΑΚΕΔΟΝΙΑΣ	9.395	81	0,86	7.466	54	0,72
ΚΡΗΤΗΣ	3.461	87	2,51	3.646	47	1,29
ΝΟΤΙΟΥ ΑΙΓΑΙΟΥ	2.258	20	0,89	1.920	35	1,82
ΠΕΛΟΠΟΝΝΗΣΟΥ	2.526	70	2,77	2.090	27	1,29
ΣΤΕΡΕΑΣ ΕΛΛΑΔΑΣ	1.405	28	1,99	1.052	33	3,14
ΣΥΝΟΛΟ	49.375	920	1,86	41.196	726	1,76

ΠΙΝΑΚΑΣ VI

ΠΕΡΙΦΕΡΕΙΑ	ΣΥΝΟΛΟ ΗΜΕΔΑΠΩΝ ΕΡΓΑΖΟΜΕΝΩΝ	ΣΥΝΟΛΟ ΑΔΗΛΩΤΩΝ ΗΜΕΔΑΠΩΝ ΕΡΓΑΖΟΜΕΝΩΝ	ΠΟΣΟΣΤΟ % ΑΔΗΛΩΤΩΝ ΗΜΕΔΑΠΩΝ ΣΕ ΣΧΕΣΗ ΜΕ ΤΟ ΣΥΝΟΛΟ ΤΩΝ ΗΜΕΔΑΠΩΝ ΕΡΓΑΖΟΜΕΝΩΝ	ΣΥΝΟΛΟ ΑΛΛΟΔΑΠΩΝ ΕΡΓΑΖΟΜΕΝΩΝ	ΣΥΝΟΛΟ ΑΔΗΛΩΤΩΝ ΑΛΛΟΔΑΠΩΝ ΕΡΓΑΖΟΜΕΝΩΝ	ΠΟΣΟΣΤΟ % ΑΔΗΛΩΤΩΝ ΑΛΛΟΔΑΠΩΝ ΣΕ ΣΧΕΣΗ ΜΕ ΤΟ ΣΥΝΟΛΟ ΤΩΝ ΑΛΛΟΔΑΠΩΝ ΕΡΓΑΖΟΜΕΝΩΝ
ΑΝ. ΜΑΚΕΔΟΝ. & ΘΡΑΚΗΣ	4.391	108	2,46	228	25	10,96
ΑΤΤΙΚΗΣ	23.325	462	1,98	3.579	208	5,81
ΒΟΡΕΙΟΥ ΑΙΓΑΙΟΥ	1.524	21	1,38	116	3	2,59
ΔΥΤΙΚΗΣ ΕΛΛΑΔΑΣ	2.752	56	2,03	125	13	10,40
ΔΥΤΙΚΗΣ ΜΑΚΕΔΟΝΙΑΣ	2.626	31	1,18	88	1	1,14
ΗΠΕΙΡΟΥ	5.474	41	0,75	221	11	4,98
ΘΕΣΣΑΛΙΑΣ	9.280	125	1,35	596	32	5,37
ΙΟΝΙΩΝ ΝΗΣΩΝ	910	22	2,42	117	5	4,27
ΚΕΝΤΡΙΚΗΣ ΜΑΚΕΔΟΝΙΑΣ	15.451	118	0,76	1.410	17	1,21
ΚΡΗΤΗΣ	6.056	100	1,65	1.051	34	3,24
ΝΟΤΙΟΥ ΑΙΓΑΙΟΥ	3.550	33	0,93	628	22	3,50
ΠΕΛΟΠΟΝΝΗΣΟΥ	3.990	66	1,65	626	31	4,95
ΣΤΕΡΕΑΣ ΕΛΛΑΔΑΣ	2.187	54	2,47	270	7	2,59
ΣΥΝΟΛΟ	81.516	1.237	1,52	9.055	409	4,52

Όπως φαίνεται στον **Πίνακα V** από τους **1.646** συνολικά εργαζόμενους που απασχολούνταν αδήλωτοι στις επιχειρήσεις που ελέγχθηκαν, οι άνδρες καταλαμβάνουν ποσοστό **55,89%**, ενώ οι γυναίκες **44,11%**. Το μερίδιο των αδήλωτων ανδρών εργαζομένων σε σχέση με το σύνολο των ανδρών εργαζομένων αντιστοιχεί σε ποσοστό **1,86%**, ενώ το αντίστοιχο μερίδιο των αδήλωτων γυναικών εργαζομένων, καταλαμβάνει ποσοστό **1,76%**.

Όπως προκύπτει από τον **Πίνακα VI**, από τους **90.571** εργαζόμενους που απασχολούνταν συνολικά στις επιχειρήσεις που ελέγχθηκαν οι **81.516** είναι ημεδαποί, (ποσοστό **90,00%**), ενώ οι **9.055** αλλοδαποί (ποσοστό **10,00%**). Το ποσοστό των αδήλωτων ημεδαπών εργαζομένων, σε σχέση με το σύνολο των ημεδαπών εργαζομένων είναι **1,52%**, ενώ αντίστοιχα το ποσοστό των αδήλωτων αλλοδαπών εργαζομένων σε σχέση με το σύνολο των αλλοδαπών εργαζομένων είναι **4,52%**. Οι αδήλωτοι ημεδαποί εργαζόμενοι στο σύνολο των αδήλωτων εργαζομένων αντιστοιχούν σε ποσοστό **75,15%**, ενώ οι αδήλωτοι αλλοδαποί εργαζόμενοι αντιστοιχούν σε ποσοστό **24,85%**.

**ΑΠΟΛΟΓΙΣΜΟΣ ΕΛΕΓΚΤΙΚΗΣ ΔΡΑΣΗΣ ΤΗΣ ΕΥΠΕΑ ΚΑΙ ΤΟΥ ΣΕΠΕ ΓΙΑ ΤΗΝ
ΚΑΤΑΠΟΛΕΜΗΣΗ ΤΗΣ ΑΝΑΣΦΑΛΙΣΤΗΣ ΕΡΓΑΣΙΑΣ
ΠΕΡΙΟΔΟΣ: 1 ΜΑΪΟΥ – 31 ΜΑΪΟΥ 2014**

Οι έλεγχοι που διενεργούνται από μικτά κλιμάκια αποτελούμενα από υπαλλήλους της Ειδικής Υπηρεσίας Ελέγχου Ασφάλισης ΕΥΠΕΑ του Ι.Κ.Α. και όπου απαιτείται σε συνεργασία με το Σ.Ε.Π.Ε. είναι στοχευμένοι στους κλάδους οικονομικής δραστηριότητας που με βάση όλες τις μέχρι σήμερα ενδείξεις παρουσιάζουν υψηλά ποσοστά ανασφάλιστης εργασίας, ήτοι:

Επισιτιστικά επαγγέλματα (εστιατόρια-ταβέρνες, αίθουσες δεξιώσεων, μεζεδοπωλεία, καφετέριες μπαρ, κέντρα διασκέδασης), Βιοτεχνικά Πάρκα, Βιομηχανικές ζώνες, Κομμωτήρια, Πρατήρια Βενζίνης, Συνεργεία Αυτοκινήτων, Μεταφορικές Επιχειρήσεις, Λιανικό εμπόριο, Καθαριότητα, Κατασκευές, Φιλοξενία, Υπηρεσίες ασφαλείας (Security), Επιχειρήσεις Φασόν.

Όπως φαίνεται και στον αναλυτικό Πίνακα VII, κατά τον μήνα **Μάιο** του **2014** διενεργήθηκαν έλεγχοι σε **1.672** επιχειρήσεις των ανωτέρω κλάδων.

Ο αριθμός των εργαζομένων στις επιχειρήσεις που έγιναν έλεγχοι είναι **4.981** και ο αριθμός των ανασφάλιστων εργαζομένων που προκύπτει είναι **1.165**, ποσοστό **23,39%**. Από τους 1.165, οι **564** είναι **αλλοδαποί**, που αντιπροσωπεύουν το **42,82%** σε σχέση με το συνολικό αριθμό των αλλοδαπών εργαζομένων, ο οποίος ανέρχεται στους **1.317** για τις επιχειρήσεις που πραγματοποιήθηκαν οι έλεγχοι.

Οι **ημεδαποί ανασφάλιστοι** και μη καταχωρημένοι στα ειδικά βιβλία νεοπροσλαμβανόμενου προσωπικού είναι **601**, ποσοστό **16,40%** των **3.664** συνολικά ημεδαπών εργαζόμενων στις επιχειρήσεις που ελέγχθηκαν.

Θα πρέπει ωστόσο να σημειώσουμε (βλ. Διάγραμμα III) ότι ενώ το ποσοστό ανασφάλιστης εργασίας στους κλάδους υψηλής παραβατικότητας κατά τους πρώτους μήνες του 2013 κυμαινόταν σε πάρα πολύ υψηλά επίπεδα, **τον Φεβρουάριο του 2013 έφτασε μάλιστα το 40,5%**, από τον Ιούνιο του 2013 και μέχρι σήμερα με την υποστήριξη του πληροφοριακού συστήματος «**ΕΡΓΑΝΗ**» και την εκπόνηση ειδικών σχεδίων δράσης σε συνδυασμό με την εντατικοποίηση των ελέγχων παρουσιάζεται σταθερά μειωμένο, με αποτέλεσμα **το μήνα Δεκέμβριο 2013 να φτάνει στο 18,95%**, τον **Ιανουάριο του 2014 στο 24,76%**, τον **Φεβρουάριο στο 21,86%** τον **Μάρτιο στο 23,61%**, τον **Απρίλιο στο 21,65%** και τον **Μάιο του ίδιου έτους στο 23,39%**. Σημαντικό βέβαια ρόλο έχει παίξει και η **αυστηροποίηση των προστίμων για την αδήλωτη εργασία που από 15 Σεπτεμβρίου 2013** φτάνουν τα **10.550 ευρώ ανά αδήλωτο εργαζόμενο**.

Στον Πίνακα VII, αναφέρονται επίσης το ποσοστό των επιχειρήσεων που απασχολούσαν ανασφάλιστους εργαζόμενους και καταγράφονται στο **27,33%** καθώς και τα πρόστιμα που επιβλήθηκαν, αποκλειστικά για την ανασφάλιστη εργασία και ανέρχονται στις **806.000 €**, χωρίς ωστόσο να περιλαμβάνονται τα πρόστιμα για παραβάσεις της Εργατικής νομοθεσίας.

ΠΙΝΑΚΑΣ VII

2014	ΣΥΝΟΛΙΚΟΣ ΑΡΙΘΜΟΣ ΕΠΙΧΕΙΡΗΣΕΩΝ ΠΟΥ ΕΛΕΓΧΘΗΚΑΝ	ΕΠΙΧΕΙΡΗΣΕΙΣ ΜΕ ΑΝΑΣΦΑΛΙΣΤΟ ΠΡΟΣΩΠΙΚΟ	ΠΟΣΟΣΤΟ % ΠΑΡΑΒΑΤΙΚΩΝ ΕΠΙΧΕΙΡΗΣΕΩΝ	ΣΥΝΟΛΙΚΟΣ ΑΡΙΘΜΟΣ ΑΛΛΟΔΑΠΩΝ ΕΡΓΑΖΟΜΕΝΩΝ	ΣΥΝΟΛΙΚΟΣ ΑΡΙΘΜΟΣ ΗΜΕΔΑΠΩΝ ΕΡΓΑΖΟΜΕΝΩΝ	ΣΥΝΟΛΙΚΟΣ ΑΡΙΘΜΟΣ ΕΡΓΑΖΟΜΕΝΩΝ ΣΤΙΣ ΕΠΙΧΕΙΡΗΣΕΙΣ ΠΟΥ ΕΛΕΓΧΘΗΚΑΝ	ΚΑΤΑΧΩΡΗΜΕΝΟΙ ΑΣΦΑΛΙΣΜΕΝΟΙ ΜΙΣΘΩΤΟΙ ΣΤΟ ΕΙΔ. ΒΙΒΛΙΟ			ΑΚΑΤΑΧΩΡΗΤΟΙ ΑΝΑΣΦΑΛΙΣΤΟΙ ΜΙΣΘΩΤΟΙ ΣΤΟ ΕΙΔ. ΒΙΒΛΙΟ			ΠΟΣΟΣΤΟ % ΑΝΑΣΦΑΛΙΣΤΩΝ ΑΛΛΟΔΑΠΩΝ ΣΕ ΣΧΕΣΗ ΜΕ ΤΟ ΣΥΝΟΛΟ ΤΩΝ ΑΛΛΟΔΑΠΩΝ	ΠΟΣΟΣΤΟ % ΑΝΑΣΦΑΛΙΣΤΩΝ ΗΜΕΔΑΠΩΝ ΣΕ ΣΧΕΣΗ ΜΕ ΤΟ ΣΥΝΟΛΟ ΤΩΝ ΗΜΕΔΑΠΩΝ	ΠΟΣΟΣΤΟ % ΑΝΑΣΦΑΛΙΣΤΩΝ ΑΛΛΟΔΑΠΩΝ ΣΕ ΣΧΕΣΗ ΜΕ ΤΟ ΣΥΝΟΛΟ ΤΩΝ ΑΝΑΣΦΑΛΙΣΤΩΝ ΕΡΓΑΖΟΜΕΝΩΝ	ΠΟΣΟΣΤΟ % ΑΝΑΣΦΑΛΙΣΤΩΝ ΗΜΕΔΑΠΩΝ ΣΕ ΣΧΕΣΗ ΜΕ ΤΟ ΣΥΝΟΛΟ ΤΩΝ ΑΝΑΣΦΑΛΙΣΤΩΝ ΕΡΓΑΖΟΜΕΝΩΝ	ΠΟΣΟΣΤΟ % ΑΝΑΣΦΑΛΙΣΤΗΣ ΕΡΓΑΣΙΑΣ	ΣΥΝΟΛΙΚΟΣ ΑΡΙΘΜΟΣ ΕΠΙΒΛΗΘΕΝΤΩΝ ΠΡΟΣΤΙΜΩΝ ΑΠΟ ΤΗΝ ΕΥΠΕΑ	ΠΟΣΑ ΠΡΟΣΤΙΜΩΝ ΣΕ (€)
							ΑΛΛΟΔΑΠΟΙ	ΗΜΕΔΑΠΟΙ	ΑΣΦΑΛΙΣΜΕΝΟΙ ΣΥΝΟΛΙΚΑ	ΑΛΛΟΔΑΠΟΙ	ΗΜΕΔΑΠΟΙ	ΑΝΑΣΦΑΛΙΣΤΟΙ ΣΥΝΟΛΙΚΑ							
ΙΑΝΟΥΑΡΙΟΣ	1.880	763	40,59	1.505	4.334	5.839	931	3.462	4.393	574	872	1.446	38,14	20,12	39,70	60,30	24,76	804	1.040.500
ΦΕΒΡΟΥΑΡΙΟΣ	2.196	862	39,25	2.135	5.281	7.416	1.414	4.381	5.795	721	900	1.621	33,77	17,04	44,48	55,52	21,86	898	1.208.000
ΜΑΡΤΙΟΣ	2.112	804	38,07	1.966	5.185	7.151	1.179	4.284	5.463	787	901	1.688	40,03	17,38	46,62	53,38	23,61	902	1.197.000
ΑΠΡΙΛΙΟΣ	1.510	488	32,32	1.429	3.237	4.666	889	2.767	3.656	540	470	1.010	37,79	14,52	53,47	46,53	21,65	589	724.500
ΜΑΪΟΣ	1.672	457	27,33	1.317	3.664	4.981	753	3.063	3.816	564	601	1.165	42,82	16,40	48,41	51,59	23,39	581	806.000
Α' ΠΕΝΤΑΜΗΝΟ 2014	9.370	3.374	36,01	8.352	21.701	30.053	5.166	17.957	23.123	3.186	3.744	6.930	38,15	17,25	45,97	54,03	23,06	3.774	4.976.000
Α' ΠΕΝΤΑΜΗΝΟ 2013	9.136	-	-	8.409	20.873	29.282	4.160	13.647	17.807	4.249	7.226	11.475	50,53	34,62	37,03	62,97	39,19	4.931	6.613.000

Στο **Διάγραμμα III**, αποτυπώνεται η διακύμανση ανά μήνα για το έτος 2013 και το Α' πεντάμηνο του έτους 2014 του ποσοστού ανασφάλιστης εργασίας, όπως προέκυψε από τους στοχευμένους ελέγχους στους κλάδους υψηλής παραβατικότητας.

ΔΙΑΓΡΑΜΜΑ III

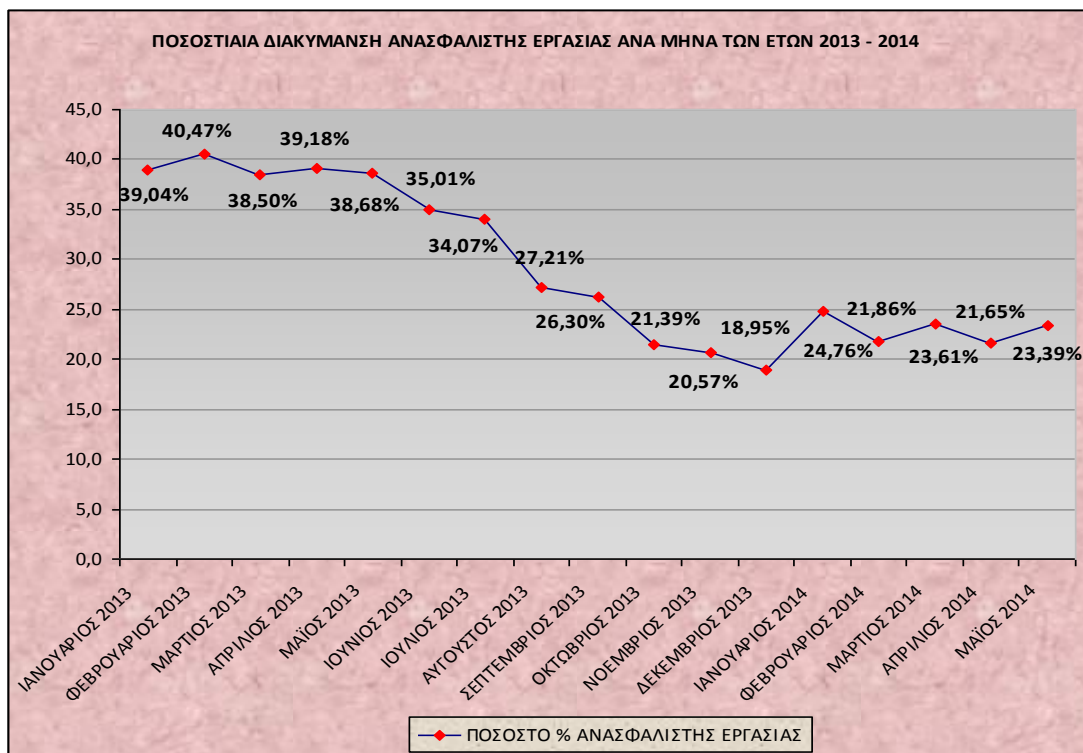

Στο **Διάγραμμα IV**, αποτυπώνεται το ποσοστό ανασφάλιστης εργασίας ημεδαπών και αλλοδαπών εργαζομένων, σε σχέση με το σύνολο των αλλοδαπών & ημεδαπών εργαζομένων, για το μήνα Μάιο 2014.

ΔΙΑΓΡΑΜΜΑ IV

