



ΕΛΛΗΝΙΚΗ ΔΗΜΟΚΡΑΤΙΑ
ΥΠΟΥΡΓΕΙΟ ΕΡΓΑΣΙΑΣ, ΚΟΙΝΩΝΙΚΗΣ ΑΣΦΑΛΙΣΗΣ ΚΑΙ ΠΡΟΝΟΙΑΣ



2^η ΤΡΙΜΗΝΙΑΙΑ ΕΚΘΕΣΗ ΠΡΟΟΔΟΥ
του Κέντρου Είσπραξης Ασφαλιστικών Οφειλών



Νοέμβριος 2014

Επιμέλεια Κ.Ε.Α.Ο.

Περιεχόμενα

ΕΙΣΑΓΩΓΗ.....	3
1. ΑΝΑΛΥΣΗ ΤΩΝ ΟΦΕΙΛΩΝ ΠΟΥ ΕΧΟΥΝ ΕΝΤΑΧΘΕΙ ΣΤΟ Κ.Ε.Α.Ο.....	5
1.1. Στοιχεία ένταξης οφειλών.....	5
1.2. Στοιχεία τρέχοντος υπολοίπου οφειλών	6
1.3. Παλαιότητα οφειλών	8
1.4. Ανάλυση και αξιολόγηση των οφειλετών - δράσεις εντοπισμού αδυναμιών του συστήματος εισπράξεων.....	8
2. ΕΝΕΡΓΕΙΕΣ ΕΙΣΠΡΑΞΗΣ.....	10
2.1 Ενημέρωση του οφειλέτη	10
2.2 Διαδικασία λήψης αναγκαστικών μέτρων	10
2.3 Χαρακτηρισμός οφειλών ως προς την εισπραξιμότητα	11
2.4 Συμφηφισμός επιστροφών Φ.Π.Α. και φόρου εισοδήματος με οφειλές προς τους Φορείς Κοινωνικής Ασφάλισης.....	12
3. ΣΤΟΙΧΕΙΑ ΕΙΣΠΡΑΞΕΩΝ	13
3.1. Συνολικές εισπράξεις έως και τον Οκτώβριο του 2014	13
3.2. Εισπράξεις Οκτωβρίου 2014	16
4. ΕΠΟΜΕΝΕΣ ΕΝΕΡΓΕΙΕΣ ΓΙΑ ΤΗΝ ΕΝΙΣΧΥΣΗ ΤΗΣ ΕΙΣΠΡΑΞΙΜΟΤΗΤΑΣ ΤΟΥ Κ.Ε.Α.Ο.....	17
5. ΡΥΘΜΙΣΗ ΛΗΞΙΠΡΟΘΕΣΜΩΝ ΟΦΕΙΛΩΝ ΤΟΥ Ν. 4305/2014	18
ΠΑΡΑΡΤΗΜΑ.....	19

ΕΙΣΑΓΩΓΗ

Το Κ.Ε.Α.Ο. αποτελεί μία ακόμα σημαντική μεταρρύθμιση στο χώρο της κοινωνικής ασφάλισης που αποσκοπεί στην ενίσχυση της βιωσιμότητας του ασφαλιστικού συστήματος. Με τη σύσταση του Κ.Ε.Α.Ο. οργανώθηκε **για πρώτη φορά ένας συνεκτικός μηχανισμός** είσπραξης οφειλών για όλους τους φορείς κοινωνικής ασφάλισης με σκοπό την **έγκαιρη είσπραξη των ασφαλιστικών οφειλών με ενιαίες διαδικασίες**. Η δημιουργία του αποτελούσε από καιρό πάγιο αίτημα για την αύξηση της εισροής των εσόδων και την εξασφάλιση των παροχών των ΦΚΑ και «έγινε πραγματικότητα» με τη σύσταση του Κ.Ε.Α.Ο.

Βασικός στόχος είναι ο εντοπισμός και η καταπολέμηση διαχρονικών παθογενειών του συστήματος είσπραξης (*πληρώνει όποιος θέλει, όσο θέλει, όποτε θέλει*) και η λήψη μέτρων κατά της συστηματικής αποφυγής καταβολής εισφορών, προκειμένου να διασφαλιστεί η **ίση μεταχείριση των συνεισφερόντων στην κοινωνική ασφάλιση** και η **μη νόθευση του υγιούς ανταγωνισμού**. Με άλλα λόγια, να προστατευτούν οι πολίτες που καταβάλλουν τις εισφορές τους έναντι όσων δεν ανταποκρίνονται στις υποχρεώσεις τους, χωρίς το Κ.Ε.Α.Ο. να απολέσει το ανθρώπινο πρόσωπο που έχει και τους κανόνες χρηστής διοίκησης που διέπουν τη λειτουργία του.

Μέσα στο τελευταίο τρίμηνο τέθηκαν σε εφαρμογή δύο σημαντικές για την αποτελεσματικότητα του ΚΕΑΟ διαδικασίες:

- Τον Αύγουστο ξεκίνησε η διαδικασία του **συμψηφισμού επιστροφών ΦΠΑ και φόρου εισοδήματος με οφειλές προς τους Φορείς Κοινωνικής Ασφάλισης**, σύμφωνα με την υπ. αριθ. Β/7/11711/884/10-4-2014 Κοινή Υπουργική Απόφαση των Υπουργών Οικονομικών και Εργασίας, Κοινωνικής Ασφάλισης και Πρόνοιας, με το ΚΕΑΟ ως διαμετακομιστικό κόμβο για την αμφίδρομη επικοινωνία μεταξύ του Υπουργείου Οικονομικών και των ΦΚΑ. Βάσει της ανωτέρω ΚΥΑ, κατά την εξόφληση εκκαθαρισμένων επιστροφών ΦΠΑ ή φόρου εισοδήματος διενεργείται υποχρεωτικά συμψηφισμός αυτών με οφειλές προς τους ΦΚΑ ανεξαρτήτως υπαγωγής των οφειλών αυτών σε καθεστώς τμηματικής καταβολής. Οι συμψηφισμοί που έχουν διενεργηθεί μέχρι τέλος Οκτωβρίου στο πλαίσιο της παραπάνω διαδικασίας για οφειλές που έχουν ενταχθεί στο ΚΕΑΟ αφορούν οφειλές συνολικού ύψους 1,4 εκ. ευρώ.
- Για πρώτη φορά γίνεται προσπάθεια διαχωρισμού των ανεπίδεκτων είσπραξης οφειλών με σκοπό να επικεντρωθούν οι υπηρεσίες στην κατά προτεραιότητα είσπραξη των άμεσα εισπραξιμικών οφειλών και να αποτραπεί η κατασπατάληση υλικών και ανθρώπινων πόρων με την επιδίωξη της αναγκαστικής είσπραξης οφειλών με πολύ χαμηλή ή και μηδενική εισπραξιμότητα. Οι οφειλές πάνω από 10.000 οφειλετών εξετάζονται μεμονωμένα με στόχο την αξιολόγηση των οφειλών ως προς την εισπραξιμότητα τους, σύμφωνα με τα κριτήρια της Φ.80000/32195/364/8-11-2013 Υπουργικής Απόφασης. Αναλυτικότερα στοιχεία δίνονται στην ενότητα 2.3.

Επιπρόσθετα, με στόχο την καλύτερη και ταχύτερη εξυπηρέτηση των οφειλετών, το ΚΕΑΟ εστιάζει στην **ανάπτυξη σύγχρονων ηλεκτρονικών υπηρεσιών για την πληροφόρηση και την συναλλαγή** με τους ενδιαφερόμενους. Μέχρι σήμερα έχουν ενεργοποιηθεί οι υπηρεσίες «Ηλεκτρονική Ενημέρωση Οφειλέτη», «Πίνακας Χρεών Οφειλέτη» και «Υπολογισμός Δόσεων Ρύθμισης». Στο άμεσο μέλλον θα είναι διαθέσιμη η **ολοκληρωμένη διαδικασία υπαγωγής σε ρύθμιση** μέσω του διαδικτύου, χωρίς να απαιτείται παρουσία του ενδιαφερόμενου στην Περιφερειακή Υπηρεσία ΚΕΑΟ. Πληροφορίες για τις ηλεκτρονικές υπηρεσίες προς τους οφειλέτες δίνονται στην ενότητα 4.

Στην παρούσα έκθεση προόδου αποτυπώνονται στοιχεία για το χρονικό διάστημα από την ίδρυσή του Κ.Ε.Α.Ο. έως το τέλος Οκτωβρίου 2014 και αφορούν τους ακόλουθους τομείς:

- Ανάλυση των Οφειλών που έχουν ενταχθεί στο Κ.Ε.Α.Ο.
- Ενέργειες Είσπραξης
- Στοιχεία Εισπράξεων

Τα στοιχεία της προόδου εργασιών του Κ.Ε.Α.Ο. αντλούνται από το Ενιαίο Ηλεκτρονικό Μητρώο Οφειλετών που τηρείται στο Κ.Ε.Α.Ο. και παρουσιάζονται αναλυτικά σε τριμηνιαία βάση, στο ειδικό τεύχος «ΤΡΙΜΗΝΙΑΙΑ ΕΚΘΕΣΗ ΠΡΟΟΔΟΥ ΤΟΥ ΚΕΝΤΡΟΥ ΕΙΣΠΡΑΞΗΣ ΑΣΦΑΛΙΣΤΙΚΩΝ ΟΦΕΙΛΩΝ». Σημειώνεται ότι για την πληροφοριακή υποδομή του Κ.Ε.Α.Ο. αξιοποιείται το Ολοκληρωμένο Πληροφοριακό Σύστημα (Ο.Π.Σ.) του Ι.Κ.Α. – Ε.Τ.Α.Μ., έτσι όπως αυτό προσαρμόζεται για την κάλυψη των ειδικών αναγκών και απαιτήσεων του Κ.Ε.Α.Ο. (Υ.Α. υπ. αριθ. Φ.80000/οικ.25379/312/ 23-10-2013).

1. ΑΝΑΛΥΣΗ ΤΩΝ ΟΦΕΙΛΩΝ ΠΟΥ ΕΧΟΥΝ ΕΝΤΑΧΘΕΙ ΣΤΟ Κ.Ε.Α.Ο.

Στοιχεία ένταξης οφειλών

Στο Κ.Ε.Α.Ο. έχει δημιουργηθεί **Ενιαίο Ηλεκτρονικό Μητρώο Οφειλετών**, στο οποίο εντάσσονται σταδιακά από τους Φορείς Κοινωνικής Ασφάλισης (Ι.Κ.Α. – Ε.Τ.Α.Μ., Ο.Α.Ε.Ε., Ο.Γ.Α., Ε.Τ.Α.Α.) οι οφειλές άνω των 5.000 ευρώ των εργοδοτών ή ασφαλισμένων που δεν εξόφλησαν, δεν ρύθμισαν την οφειλή ή απώλεσαν την ρύθμιση στον Φορέα τους. Το Κ.Ε.Α.Ο. διαχειρίζεται τις οφειλές όπως αυτές διαμορφώνονται και αποστέλλονται από τους ΦΚΑ, οι οποίοι φέρουν και την ευθύνη του προσδιορισμού του ύψους και του είδους των οφειλών.

ΠΙΝΑΚΑΣ 1
ΣΥΓΚΕΝΤΡΩΤΙΚΑ ΣΤΟΙΧΕΙΑ ΟΦΕΙΛΕΤΩΝ / ΟΦΕΙΛΩΝ ΠΟΥ ΕΧΟΥΝ ΔΙΑΒΙΒΑΣΤΕΙ ΣΤΟ Κ.Ε.Α.Ο.
ΕΩΣ ΚΑΙ ΤΟΝ ΟΚΤΩΒΡΙΟ ΤΟΥ 2014

ΦΚΑ	ΑΡΙΘΜΟΣ ΟΦΕΙΛΕΤΩΝ (ΚΑΤΑ ΤΗΝ ΕΝΤΑΞΗ)	ΑΡΧΙΚΟ ΠΟΣΟ ΠΟΥ ΔΙΑΒΙΒΑΣΤΗΚΕ (ΚΑΤΑ ΤΗΝ ΕΝΤΑΞΗ)
ΙΚΑ-ΕΤΑΜ	93.019	7.995.852.276,45 €
ΟΑΕΕ	99.140	2.343.033.801,13 €
ΟΓΑ	29.792	219.339.185,90 €
ΕΤΑΑ	1.065	85.197.708,86 €
	223.016	10.643.422.972,34 €

ΠΙΝΑΚΑΣ 2
ΧΡΟΝΟΛΟΓΙΚΗ ΣΕΙΡΑ ΕΝΤΑΞΗΣ ΟΦΕΙΛΕΤΩΝ / ΟΦΕΙΛΩΝ ΣΤΟ Κ.Ε.Α.Ο.

ΗΜ/ΝΙΑ ΕΝΤΑΞΗΣ	ΦΟΡΕΑΣ	ΠΛΗΘΟΣ ΟΦΕΙΛΕΤΩΝ	ΣΥΝΟΛΙΚΕΣ ΟΦΕΙΛΕΣ ΚΑΤΑ ΤΗΝ ΕΝΤΑΞΗ (ΚΥΡΙΑ ΟΦΕΙΛΗ ΚΑΙ ΠΡΟΣΘΕΤΑ ΤΕΛΗ)
30/9/2013	ΙΚΑ-ΕΤΑΜ	5.335	266.249.895,30 €
10/12/2013	ΟΑΕΕ	6.148	248.366.645,96 €
16-18/12/2013	ΙΚΑ-ΕΤΑΜ	70.475	7.011.910.241,98 €
6/3/2014	ΙΚΑ-ΕΤΑΜ	5.194	297.206.971,39 €
7/4/2014	ΟΓΑ (ΑΣΦΑΛΙΣΜΕΝΟΙ)	25.566	187.633.047,66 €
11/4/2014	ΕΤΑΑ - ΤΣΜΕΔΕ (ΕΡΓΟΔΟΤΕΣ)	13	31.572.516,27 €
29/4/2014	ΟΓΑ (ΕΡΓΟΔΟΤΕΣ)	392	9.507.154,03 €
29/4/2014	ΕΤΑΑ - ΤΣΜΕΔΕ (ΕΡΓΟΔΟΤΕΣ)	19	2.359.608,77 €
20/6/2014	ΙΚΑ-ΕΤΑΜ	3.717	200.097.427,05 €
10/7/2014	ΕΤΑΑ - ΤΑΝ (ΑΣΦΑΛΙΣΜΕΝΟΙ)	202	11.371.300,22 €
10/7/2014	ΕΤΑΑ - ΤΕΑΔ (ΑΣΦΑΛΙΣΜΕΝΟΙ)	189	2.679.386,73 €
15/7/2014	ΟΑΕΕ	92.992	2.094.667.155,17 €
16/7/2014	ΙΚΑ-ΕΤΑΜ	2.926	96.492.148,25 €
30/7/2014	ΕΤΑΑ – ΤΣΑΥ (ΕΡΓΟΔΟΤΕΣ)	24	9.987.797,47 €
31/7/2014	ΕΤΑΑ – ΤΣΜΕΔΕ (ΕΡΓΟΔΟΤΕΣ)	42	2.667.942,47 €
16/9/2014	ΕΤΑΑ – ΤΣΜΕΔΕ (ΕΡΓΟΔΟΤΕΣ)	24	2.034.096,40 €
24/9/2014	ΕΤΑΑ – ΤΣΜΕΔΕ (ΕΡΓΟΔΟΤΕΣ)	11	541.903,15 €
30/9/2014	ΙΚΑ-ΕΤΑΜ	5.372	123.895.592,48 €

15/10/2014	ΕΤΑΑ – ΤΣΜΕΔΕ (ΕΡΓΟΔΟΤΕΣ)	30	1.140.239,34
16/10/2014	ΕΤΑΑ – ΤΑΝ (ΑΣΦΑΛΙΣΜΕΝΟΙ)	46	292.631,41
20/10/2014	ΕΤΑΑ – ΤΣΑΥ (ΕΡΓΟΔΟΤΕΣ)	7	1.685.160,77
23/10/2014	ΟΓΑ (ΕΡΓΟΔΟΤΕΣ)	51	460.987,43
24/10/2014	ΟΓΑ (ΑΣΦΑΛΙΣΜΕΝΟΙ)	3.783	21.737.996,78
30/10/2014	ΕΤΑΑ – ΤΑΝ (ΑΣΦΑΛΙΣΜΕΝΟΙ)	240	12.397.687,41
30/10/2014	ΕΤΑΑ – ΤΕΑΔ (ΑΣΦΑΛΙΣΜΕΝΟΙ)	186	2.705.923,65
30/10/2014	ΕΤΑΑ – ΤΥΔΘ (ΑΣΦΑΛΙΣΜΕΝΟΙ)	6	86.164,16
30/10/2014	ΕΤΑΑ – ΤΥΔΑ (ΑΣΦΑΛΙΣΜΕΝΟΙ)	5	149.527,54
30/10/2014	ΕΤΑΑ – ΤΥΔΠ (ΑΣΦΑΛΙΣΜΕΝΟΙ)	1	7.272,23
31/10/2014	ΕΤΑΑ – ΤΣΜΕΔΕ (ΕΡΓΟΔΟΤΕΣ)	20	3.518.550,87
ΣΥΝΟΛΟ		223.016	10.643.422.972,34 €

Στοιχεία τρέχοντος υπολοίπου οφειλών

Το συνολικό ποσό των 10.643.422.972,34€ σε οφειλές, οι οποίες έχουν ενταχθεί στο Κ.Ε.Α.Ο. έχει σήμερα διαμορφωθεί στα 11.485.586.901€ (τρέχον υπόλοιπο).

Το τρέχον υπόλοιπο μεταβάλλεται καθημερινά καθώς οι οφειλές, είτε επιβαρύνονται με πρόσθετα τέλη, είτε μειώνονται από τμηματικές καταβολές, είτε εξοφλούνται.

Στον πίνακα που ακολουθεί παρουσιάζεται το τρέχον υπόλοιπο οφειλών όπως έχει διαμορφωθεί μέχρι το τέλος Οκτωβρίου 2014 ανά εύρος οφειλής.

ΠΙΝΑΚΑΣ 3				
ΠΛΗΘΟΣ ΟΦΕΙΛΕΤΩΝ ΑΝΑ ΕΥΡΟΣ ΟΦΕΙΛΗΣ				
(ΤΡΕΧΟΝ ΥΠΟΛΟΙΠΟ ΣΤΙΣ 31/10/2014)				
Εύρος Οφειλής (€)	Αριθμός Οφειλετών	Κύρια Οφειλή (€)	Πρόσθετα Τέλη (€)	Συνολικές Οφειλές (€)
0 - 15.000	124.754	1.110.508.940	89.748.530	1.200.257.470
15.000 - 30.000	34.943	534.776.001	154.115.300	688.891.301
30.000 - 50.000	15.129	422.976.663	166.291.299	589.267.962
50.000 - 100.000	27.280	1.665.327.497	325.720.400	1.991.047.897
100.000 - 150.000	8.434	798.700.500	218.586.238	1.017.286.738
150.000 - 200.000	2.855	330.797.645	160.367.268	491.164.913
200.000 - 500.000	4.838	943.015.694	525.565.638	1.468.581.332
500.000 - 1.000.000	1.511	655.552.221	376.758.096	1.032.310.318
1.000.000 -	871	1.856.684.084	1.150.094.886	3.006.778.970
Σύνολο	220.615	8.318.339.246	3.167.247.655	11.485.586.901

Από τον πίνακα διακρίνεται ότι:

- υπάρχει συγκέντρωση πλήθους οφειλετών στις χαμηλότερες κλίμακες οφειλών με 124.754 οφειλέτες (περίπου 57% των οφειλετών) να έχουν οφειλή έως 15.000 € ο καθένας.

- μεγάλο μέρος του υπολοίπου οφειλής αφορά λίγους μεγαλο-οφειλέτες (871 οφειλέτες συγκεντρώνουν το 26% του υπόλοιπου οφειλών)

Τα παραπάνω αποτυπώνονται και στα διαγράμματα που ακολουθούν:

Διάγραμμα 1 : Αριθμός Οφειλετών ανά Εύρος Οφειλής (€)

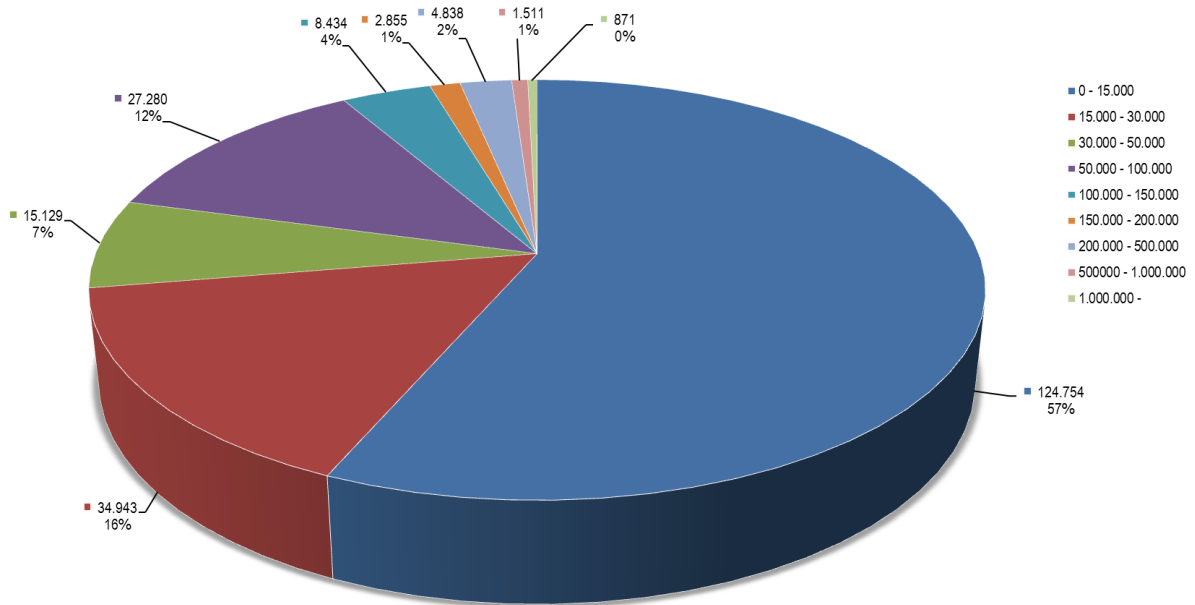

Διάγραμμα 2 : Συνολικές Οφειλές ανά Εύρος Οφειλής (€)

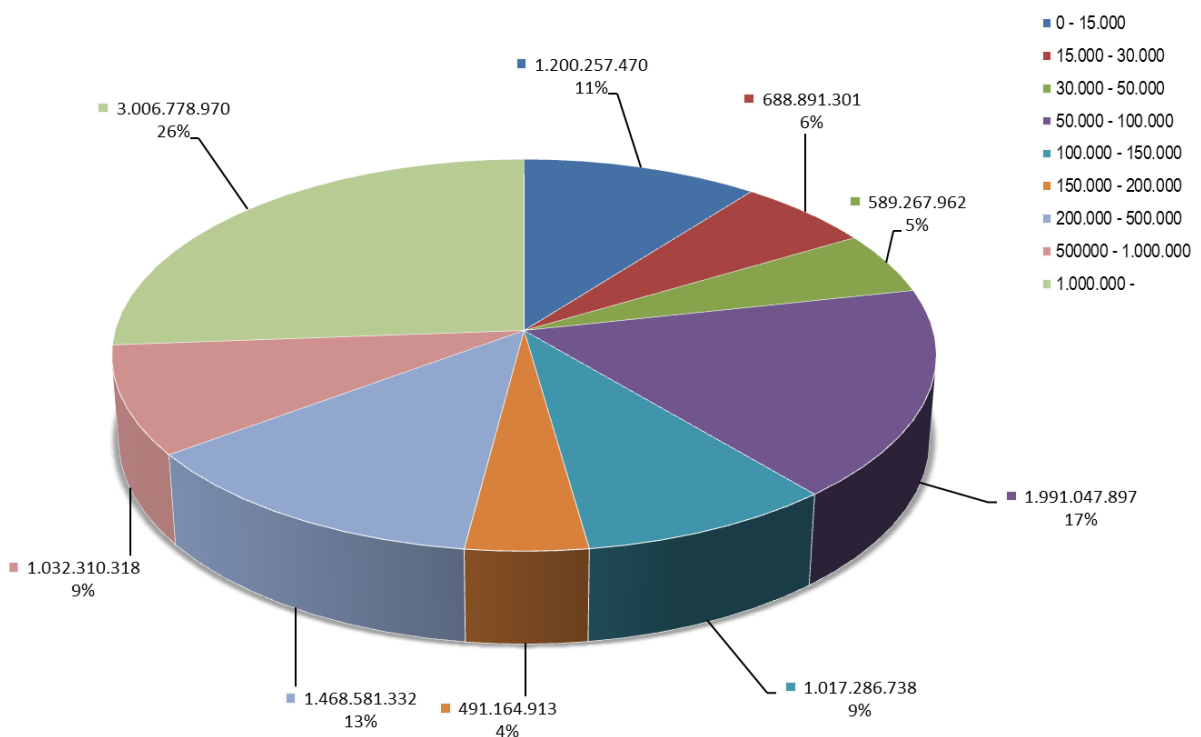

Παλαιότητα οφειλών

Στον παρακάτω πίνακα δίνονται στοιχεία σχετικά με την παλαιότητα των οφειλών που έχουν διαβιβαστεί στο Κ.Ε.Α.Ο.

Συγκεκριμένα, ο πίνακας απεικονίζει δύο ομάδες οφειλετών. Η πρώτη ομάδα περιλαμβάνει οφειλέτες που δημιούργησαν για πρώτη φορά οφειλές πριν από το 2009 και η δεύτερη ομάδα περιλαμβάνει οφειλέτες που δημιούργησαν οφειλές για πρώτη φορά από το 2009 και μετά.

ΠΙΝΑΚΑΣ 4 ΟΦΕΙΛΕΣ ΒΑΣΕΙ ΤΟΥ ΕΤΟΥΣ ΕΚΚΙΝΗΣΗΣ ΤΩΝ ΟΦΕΙΛΩΝ							
ΕΤΟΣ ΕΚΚΙΝΗΣΗΣ ΟΦΕΙΛΩΝ	ΟΦΕΙΛΕΣ ΤΩΝ ΦΚΑ ΠΟΥ ΕΝΤΑΧΘΗΚΑΝ ΣΤΟ Κ.Ε.Α.Ο. ΕΩΣ ΚΑΙ ΤΟΝ ΟΚΤΩΒΡΙΟ ΤΟΥ 2014 (€)						
	ΟΦΕΙΛΕΣ από το 2009 και πριν	ΟΦΕΙΛΕΣ το 2010	ΟΦΕΙΛΕΣ το 2011	ΟΦΕΙΛΕΣ το 2012	ΟΦΕΙΛΕΣ το 2013	ΟΦΕΙΛΕΣ το 2014	ΣΥΝΟΛΟ
2009 και παλαιότερα	6.504.458.171	930.306.819	731.872.305	553.176.613	422.381.843	209.939.484	9.352.135.235
2010	-	169.717.180	242.822.704	175.579.359	134.034.872	76.781.857	798.935.970
2011	-	-	171.902.822	235.197.229	182.819.940	111.939.064	701.859.056
2012	-	-	-	157.915.223	179.966.779	109.154.223	447.036.226
2013	-	-	-	-	66.651.458	74.752.696	141.404.153
2014	-	-	-	-	-	44.216.261	44.216.261
ΜΕΡΙΚΟ ΣΥΝΟΛΟ		169.717.180	414.725.526	568.691.811	563.473.049	416.844.100	2.133.451.666
ΣΥΝΟΛΟ	6.504.458.171	1.100.023.999	1.146.597.831	1.121.868.424	985.854.892	626.783.584	11.485.586.901

Από τον πίνακα 4 προκύπτει ότι για τις οφειλές ύψους 11.485.586.901 €, το **18,58%** (ποσό 2.133.451.666 €) του συνολικού χρέους δημιουργήθηκε από οφειλέτες που ξεκίνησαν να δημιουργούν οφειλές για πρώτη φορά από το 2009 και μετά, ενώ το **81,42%** (ποσό 9.352.135.235€) δημιουργήθηκε από οφειλέτες που ξεκίνησαν να δημιουργούν οφειλές για πρώτη φορά από το 2009 ή παλαιότερα.

Ανάλυση και αξιολόγηση των οφειλετών - δράσεις εντοπισμού αδυναμιών του συστήματος εισπράξεων

Στο Κ.Ε.Α.Ο. εξασφαλίζεται η κεντρική παρακολούθηση των οφειλετών. Στο πλαίσιο αυτό, το Κ.Ε.Α.Ο. προέβαλε την πραγματική διάσταση του προβλήματος της εισφοροδιαφυγής, εντοπίζοντας περιπτώσεις οργανωμένης εισφοροδιαφυγής και συστηματικής δημιουργίας οφειλών με μεθόδους που συνδυάζόμενες, πληρούν την αντικειμενική υπόσταση του αδικήματος της απάτης, ανεξάρτητα από την ποινική ευθύνη για τα αδικήματα του Α.Ν. 86/67 (μη καταβολή ασφαλιστικών εισφορών). Έχουν ήδη

ασκηθεί ποινικές διώξεις εις βάρος των επιχειρήσεων γιατί στοιχειοθετήθηκαν παραβατικές συμπεριφορές.

Στο Κ.Ε.Α.Ο. εντείνεται ο έλεγχος αφερεγγυότητας των Κοινών Επιχειρήσεων που είναι οφειλέτες Κ.Ε.Α.Ο. Αυτήν την περίοδο έχουν εντοπιστεί 40 περίπου επιχειρήσεις, οι οποίες θα υποστούν άμεσα το μέτρο της αναστολής της δυνατότητας υποβολής ΑΠΔ γιατί εμφανίζουν υψηλό δείκτη αφερεγγυότητας. Οι επιχειρήσεις αυτές θα κληθούν να προσκομίσουν τα απαραίτητα στοιχεία για τη διενέργεια των ελέγχων.

Ο **δείκτης αφερεγγυότητας** μιας κοινής επιχείρησης οφειλέτη Κ.Ε.Α.Ο., προκύπτει από στοιχεία που αφορούν:

- στην υποβολή ΑΠΔ χωρίς την καταβολή εισφορών
- στο είδος της επιχείρησης (επιχειρήσεις καθαριότητας, φύλαξης, εκπαιδευτικοί όμιλοι, κέντρα αισθητικής)
- στο αν πρόκειται για επιχειρήσεις εντάσεως εργασίας
- στα χαρακτηριστικά των υπευθύνων (π.χ. υπέργηροι, αλλοδαποί, απασχολούμενοι των επιχειρήσεων ως υπεύθυνοι)
- στη νομική μορφή των επιχειρήσεων (μονοπρόσωπες, ΕΠΕ, ΙΚΕ)
- στο αν οι ειδικότητες των απασχολούμενων στην επιχείρηση είναι άσχετες με τις δραστηριότητες της επιχείρησης (ενδεικτικά αναφέρεται η περίπτωση επιχείρησης με δραστηριότητα “καθαρισμοί” με απασχολούμενους μάγειρες, νοσοκόμους και νηπιαγωγούς)
- στην όλη συμπεριφορά της επιχείρησης

Έχουν ήδη μπει στο μικροσκόπιο επιχειρήσεις με πολύ υψηλές οφειλές και υπέργηρους υπευθύνους, επιχειρήσεις με συστηματική χρήση υπεργολαβιών και υπευθύνους πρόσωπα που δεν συμμετέχουν στο κεφάλαιο της επιχείρησης είτε είναι πρώην/νυν εργαζόμενοι της επιχείρησης χωρίς οικονομική επιφάνεια.

Επιπρόσθετα, για την καλύτερη παρακολούθηση και ανάλυση των οφειλών που έχουν ενταχθεί στο Κ.Ε.Α.Ο., έχει γίνει χαρτογράφηση του χαρτοφυλακίου του Κ.Ε.Α.Ο. Στο παράρτημα της παρούσας έκθεσης παρουσιάζονται αναλυτικά στοιχεία για το πλήθος των Κοινών Επιχειρήσεων που έχουν ενταχθεί στο Κ.Ε.Α.Ο. και το αντίστοιχο συνολικό χρέος ανά Κλάδο Δραστηριότητας. Τα στοιχεία δίνονται τόσο για το σύνολο των οφειλετών του ΚΕΑΟ, όσο και για ένα υποσύνολο αυτών με οφειλές άνω των 300.000 ευρώ.

2. ΕΝΕΡΓΕΙΕΣ ΕΙΣΠΡΑΞΗΣ

Για τη διαχείριση των οφειλών εφαρμόζονται ενιαίες διαδικασίες για τους οφειλέτες όλων των Φ.Κ.Α. (Ι.Κ.Α. – Ε.Τ.Α.Μ., Ο.Α.Ε.Ε., Ο.Γ.Α., Ε.Τ.Α.Α.).

2.1 Ενημέρωση του οφειλέτη

- ⇒ Στον οφειλέτη που εντάσσεται στο Κ.Ε.Α.Ο. αποστέλλεται η **«Πρόσκληση για τακτοποίηση οφειλών»**
- ⇒ Στον οφειλέτη που δεν ανταποκρίνεται στην πρόσκληση για τακτοποίηση οφειλών (εξόφληση ή διακανονισμό) αποστέλλεται η **«Ατομική Ειδοποίηση ληξιπρόθεσμων οφειλών»** κατά Κ.Ε.Δ.Ε. με την οποία ενημερώνεται ότι αν δεν ανταποκριθεί σε 20 ημέρες θα ξεκινήσει η διαδικασία της αναγκαστικής είσπραξης.
- ⇒ Για τις περιπτώσεις που οι οφειλέτες είναι εγγεγραμμένοι χρήστες στις ηλεκτρονικές υπηρεσίες του Ι.Κ.Α. – Ε.Τ.Α.Μ. (π.χ. εργοδότες του Ι.Κ.Α. – Ε.Τ.Α.Μ. που υποβάλλουν Α.Π.Δ., οφειλέτες των Φ.Κ.Α. που είναι πιστοποιημένοι χρήστες των ηλεκτρονικών υπηρεσιών του Ι.Κ.Α. – Ε.Τ.Α.Μ.) οι προσκλήσεις και οι Ατομικές Ειδοποιήσεις αποστέλλονται και ηλεκτρονικά μέσω των ηλεκτρονικών υπηρεσιών προς τους οφειλέτες και είναι προσβάσιμες στην ιστοσελίδα του Ι.Κ.Α. – Ε.Τ.Α.Μ.. Στους υπόλοιπους οφειλέτες η αποστολή γίνεται μέσω ταχυδρομείου με συστημένη επιστολή.
- ⇒ Μέχρι σήμερα από το Κ.Ε.Α.Ο. έχουν αποσταλεί **64.267 προσκλήσεις** και **193.305 Ατομικές Ειδοποιήσεις** σε οφειλέτες Ι.Κ.Α. – Ε.Τ.Α.Μ., Ο.Α.Ε.Ε. και Ο.Γ.Α.

2.2 Διαδικασία λήψης αναγκαστικών μέτρων

- ⇒ **Εντοπισμός οφειλετών σε βάρος των οποίων μπορούν να ληφθούν μέτρα**
Οι υπηρεσίες του Κ.Ε.Α.Ο., εντοπίζουν τους οφειλέτες που δεν ανταποκρίθηκαν εντός 20 ημερών από την παραλαβή της Ατομικής Ειδοποίησης για την τακτοποίηση της οφειλής τους.
- ⇒ **Αξιολόγηση – Δημιουργία προφίλ οφειλέτη**
Πριν τη λήψη των αναγκαστικών μέτρων οι οφειλέτες αξιολογούνται και δημιουργείται το προφίλ του καθενός με πληροφορίες από το ηλεκτρονικό σύστημα του Κ.Ε.Α.Ο., τη διασύνδεση με το Μητρώο της Γ.Γ.Π.Σ., τα στοιχεία του Γ.Ε.ΜΗ. κλπ. Στη συνέχεια με κριτήρια καθορίζεται ο βαθμός εισπραξιμότητας και επισφάλειας κάθε οφειλής. Μεταξύ των κριτηρίων που λαμβάνονται υπόψη είναι:
 - **το ύψος της οφειλής:** ανάλογα με το ύψος της οφειλής επιλέγεται και το κατάλληλο είδος μέτρου
 - **η συμπεριφορά του οφειλέτη:** Αξιολογείται η στάση του οφειλέτη σε σχέση με την εκπλήρωση των υποχρεώσεων του π.χ. η καταβολή των τρεχουσών εισφορών και η παράλληλη καταβολή ανελλιπώς κάθε μήνα εύλογου ποσού «έναντι» της οφειλής **ενισχύουν το προφίλ της**

αξιοπιστίας του οφειλέτη, κάτι που λαμβάνεται σοβαρά υπόψη υπέρ του οφειλέτη για όσο χρόνο διαρκεί η συμπεριφορά αυτή.

- ο **η παλαιότητα της οφειλής**: στο πλαίσιο της αξιολόγησης του οφειλέτη, εξετάζεται το **χρονικό σημείο δημιουργίας των οφειλών**, προκειμένου να εκτιμηθεί αν οφείλονται στην οικονομική κρίση ή την εκ συστήματος αφερεγγυότητα του οφειλέτη.

ΠΙΝΑΚΑΣ 5	
ΕΝΕΡΓΕΙΕΣ ΕΙΣΠΡΑΞΗΣ ΕΩΣ ΚΑΙ ΤΟΝ ΟΚΤΩΒΡΙΟ 2014	
ΕΝΗΜΕΡΩΣΗ ΟΦΕΙΛΕΤΩΝ	
Πλήθος προσκλήσεων για τακτοποίηση οφειλών (α' ειδοποιήσεις)	64.267
Πλήθος Ατομικών ειδοποιήσεων (β' ειδοποιήσεις)	193.305
ΑΝΑΓΚΑΣΤΙΚΑ ΜΕΤΡΑ	
Συνολικό Ποσό Οφειλών για τα οποία ελήφθησαν Αναγκαστικά Μέτρα	3.353.671.331 €
ΣΤΟΙΧΕΙΑ ΡΥΘΜΙΣΕΩΝ	
Αριθμός ρυθμίσεων (ενεργές, ολοκληρωμένες και απολεσθείσες)	23.463
Ποσό ρυθμισμένων οφειλών	860.730.350,89 €

2.3 Χαρακτηρισμός οφειλών ως προς την εισπραξιμότητα

Έχει ξεκινήσει από τη Δ/ση Ανάλυσης και Αξιολόγησης Κινδύνου του Κ.Ε.Α.Ο. η εφαρμογή των διαδικασιών που περιγράφονται στην υπ. αριθμ. Φ.80000/32195/364/8-11-2013 Απόφαση του Υπουργού Εργασίας, Κοινωνικής Ασφάλισης και Πρόνοιας. Σε αυτή τη φάση είναι υπό επεξεργασία και αξιολόγηση οφειλές που χαρακτηρίζονται ως μη άμεσα εισπράξιμες και περιλαμβάνουν:

A. Οφειλέτες που εμφανίζονται στο μητρώο να είναι σε οριστική διακοπή, πτώχευση ή εκκαθάριση

Οριστική διακοπή	833	34.767.080 €
Πτώχευση	224	101.416.018 €
Εκκαθάριση	52	60.685.722 €
Σύνολο	1.109	196.868.820 €

B. Οφειλέτες (κοινές επιχειρήσεις, οικοδομοτεχνικά έργα, οφειλέτες ΟΑΕΕ, ειδικές κατηγορίες, εργοδότες ΟΓΑ, άλλες περιπτώσεις καταλογισμένων οφειλών) με οφειλές μέχρι και το 2003. Επίσης, οι οφειλέτες αυτοί δεν έχουν υποβάλλει ΑΠΔ μετά το 2003.

Κοινή επιχείρηση	7.005	518.487.543 €
Οικοδ/κο εργο	1.297	30.439.634 €
ΟΑΕΕ	178	3.051.301 €
Καταλογισμός	29	1.311.851 €

Ειδικές κατηγορίες	301	87.233 €
ΟΓΑ εργοδότης	3	23.288 €
Σύνολο	8.518	553.400.849 €

** Οι οφειλέτες των παραπάνω κατηγοριών Α και Β προωθούνται άμεσα στα Περιφερειακά Κ.Ε.Α.Ο. για έλεγχο και περαιτέρω διερεύνηση.

- Γ. Τέλος, αξιολογείται η άμεση εισπραξιμότητα ορισμένων ειδικών, ως προς την λήψη αναγκαστικών μέτρων είσπραξης, κατηγοριών οφειλετών (συνεταιρισμοί κλπ.).** Πρόκειται για 1.083 οφειλέτες με συνολική οφειλή 745.556.867 €.

Το συνολικό οφειλόμενο ποσό των παραπάνω κατηγοριών είναι περίπου **1,5 δις. ευρώ**.

2.4 Συμψηφισμός επιστροφών Φ.Π.Α. και φόρου εισοδήματος με οφειλές προς τους Φορείς Κοινωνικής Ασφάλισης

Τον Αύγουστο ξεκίνησε η διαδικασία του συμψηφισμού επιστροφών Φ.Π.Α. και φόρου εισοδήματος με οφειλές προς τους Φορείς Κοινωνικής Ασφάλισης, σύμφωνα με την υπ. αριθ. Β/7/11711/884/10-4-2014 Κοινή Υπουργική Απόφαση των Υπουργών Οικονομικών και Εργασίας, Κοινωνικής Ασφάλισης και Πρόνοιας.

Σύμφωνα με την ανωτέρω Κ.Υ.Α., κατά την εξόφληση των εκκαθαρισμένων επιστροφών ΦΠΑ και φόρου εισοδήματος διενεργείται υποχρεωτικά συμψηφισμός αυτών με οφειλές προς τους ΦΚΑ (ανεξαρτήτως υπαγωγής σε ρύθμιση). Το Κ.Ε.Α.Ο. αποστέλλει προς συμψηφισμό τα χρεωστικά υπόλοιπα των οφειλετών που έχουν ενταχθεί στο Κ.Ε.Α.Ο. Παράλληλα, το Κ.Ε.Α.Ο. ορίζεται ως διαμετακομιστικός κόμβος για την αμφίδρομη επικοινωνία μεταξύ του Υπουργείου Οικονομικών και των λοιπών ΦΚΑ για την διενέργεια των συμψηφισμών των οφειλών των Φορέων.

Οι οφειλές του Κ.Ε.Α.Ο. που έχουν συμψηφιστεί στο πλαίσιο της παραπάνω διαδικασίας μέχρι τέλος Οκτωβρίου είναι περίπου 1,4 εκ. ευρώ.

Στις 16/10/2014 εκδόθηκε η υπ' αριθμ. Β/7/35889/2582 Κοινή Υπουργική Απόφαση Υπουργών Οικονομικών και Εργασίας, Κοινωνικής Ασφάλισης και Πρόνοιας, με την οποία ορίζονται εκ νέου οι προϋποθέσεις και η διαδικασία συμψηφισμού. Σύμφωνα με την νέα ΚΥΑ, για τη διενέργεια των συμψηφισμών δημιουργείται στην Ηλεκτρονική Διακυβέρνηση Κοινωνικής Ασφάλισης (ΗΔΙΚΑ ΑΕ), Βάση Δεδομένων Συμψηφισμού Ασφαλιστικών Οφειλών προς τους Οργανισμούς Κοινωνικής Ασφάλισης, στην οποία καταχωρούνται ηλεκτρονικά όλοι οι οφειλέτες, ανεξαρτήτως τυχόν υπαγωγής σε καθεστώς ρύθμισης. Για τη διενέργεια των συμψηφισμών υποβάλλονται, με χρήση ηλεκτρονικής μεθόδου επικοινωνίας, αιτήματα συμψηφισμού από τις αρμόδιες υπηρεσίες της φορολογικής διοίκησης στην ΗΔΙΚΑ.

3. ΣΤΟΙΧΕΙΑ ΕΙΣΠΡΑΞΕΩΝ

3.1. Συνολικές εισπράξεις έως και τον Οκτώβριο του 2014

Το σύνολο των εισπράξεων του Κ.Ε.Α.Ο. από τον Οκτώβριο 2013 μέχρι και το τέλος Οκτωβρίου 2014 ανέρχεται στο ποσό των **270.623.729€**. Το μεγαλύτερο ποσοστό, 58% των συνολικών εισπράξεων, προέρχεται από οφειλές που έχουν ενταχθεί σε καθεστώς ρύθμισης, ενώ το 42% εισπράχθηκε από καταβολές εκτός ρυθμίσεων, όπως φαίνεται στα στοιχεία που δίνονται παρακάτω:

ΠΙΝΑΚΑΣ 6 ΣΥΝΟΛΙΚΕΣ ΕΙΣΠΡΑΞΕΙΣ Κ.Ε.Α.Ο. (ΕΩΣ 31/10/2014)				
ΕΙΣΠΡΑΞΕΙΣ ΑΝΑ ΦΟΡΕΑ	ΕΙΣΠΡΑΞΕΙΣ ΑΠΟ ΡΥΘΜΙΣΕΙΣ	ΕΙΣΠΡΑΞΕΙΣ ΑΠΟ ΕΝΑΝΤΙ ΚΑΤΑΒΟΛΕΣ	ΣΥΝΟΛΟ	ΠΟΣΟΣΤΟ ΣΤΟ ΣΥΝΟΛΟ ΕΙΣΠΡΑΞΕΩΝ
ΙΚΑ-ΕΤΑΜ	152.507.282 €	108.106.874 €	260.614.156 €	96,30%
ΟΑΕΕ	3.985.443 €	3.485.134 €	7.470.577 €	2,76%
ΟΓΑ	1.519.695 €	992.698 €	2.512.393 €	0,93%
ΕΤΑΑ	0 €	26.603 €	26.603 €	0,01%
ΕΙΣΠΡΑΞΕΙΣ				
Εισπραχθέν ποσό από ρυθμίσεις			158.012.420 €	58,39%
Εισπραχθέν ποσό από έναντι καταβολές			112.611.309 €	41,61%
ΣΥΝΟΛΙΚΟ ΕΙΣΠΡΑΧΘΕΝ ΠΟΣΟ			270.623.729 €	

Διάγραμμα 3: Συνολικές εισπράξεις ΚΕΑΟ (εντός και εκτός ρύθμισης)

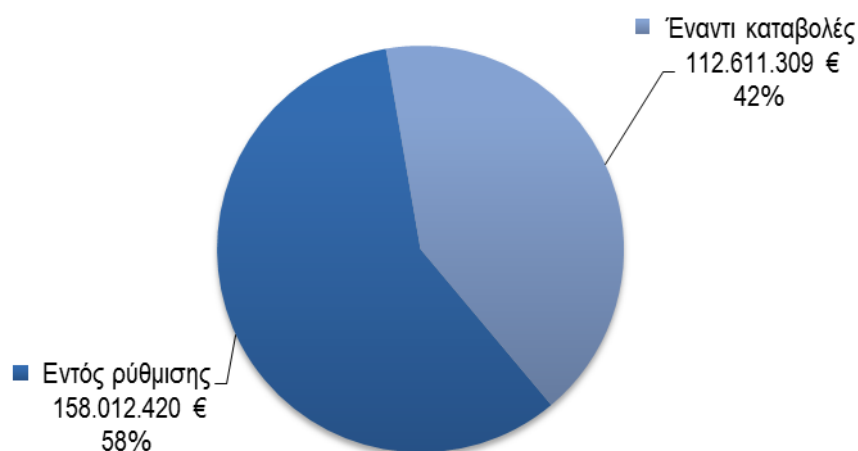

Διάγραμμα 4: Συνολικές εισπράξεις ΚΕΑΟ ανά φορέα (εντός και εκτός ρύθμισης)

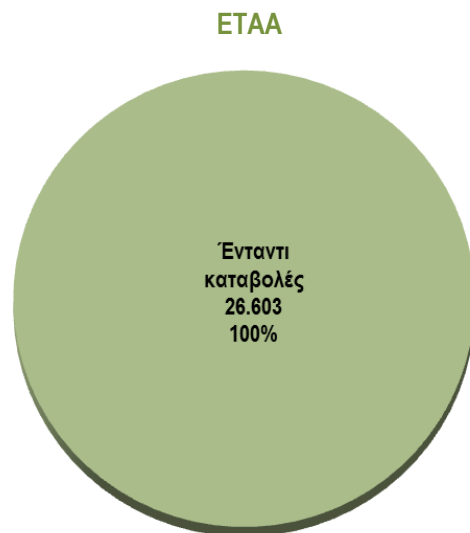
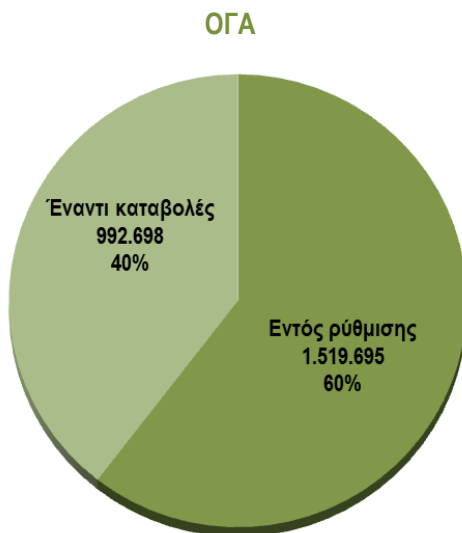
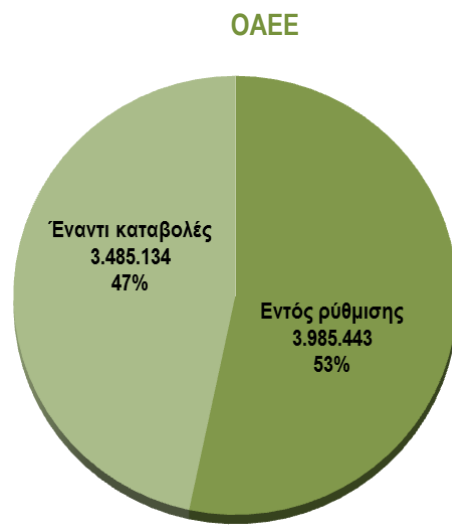
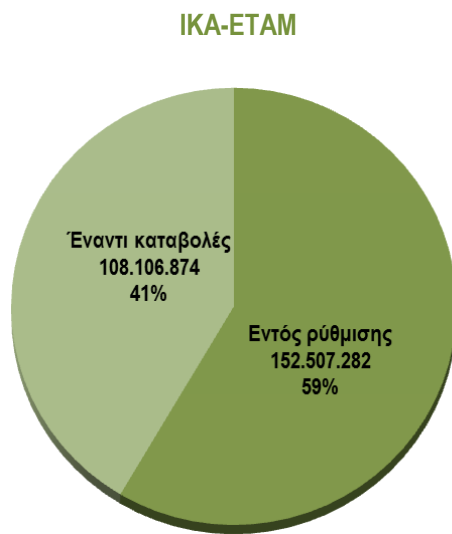

Διάγραμμα 5: Μηνιαίες Εισπράξεις (Σύνολο – Εντός Ρυθμίσεων – Εκτός Ρυθμίσεων)

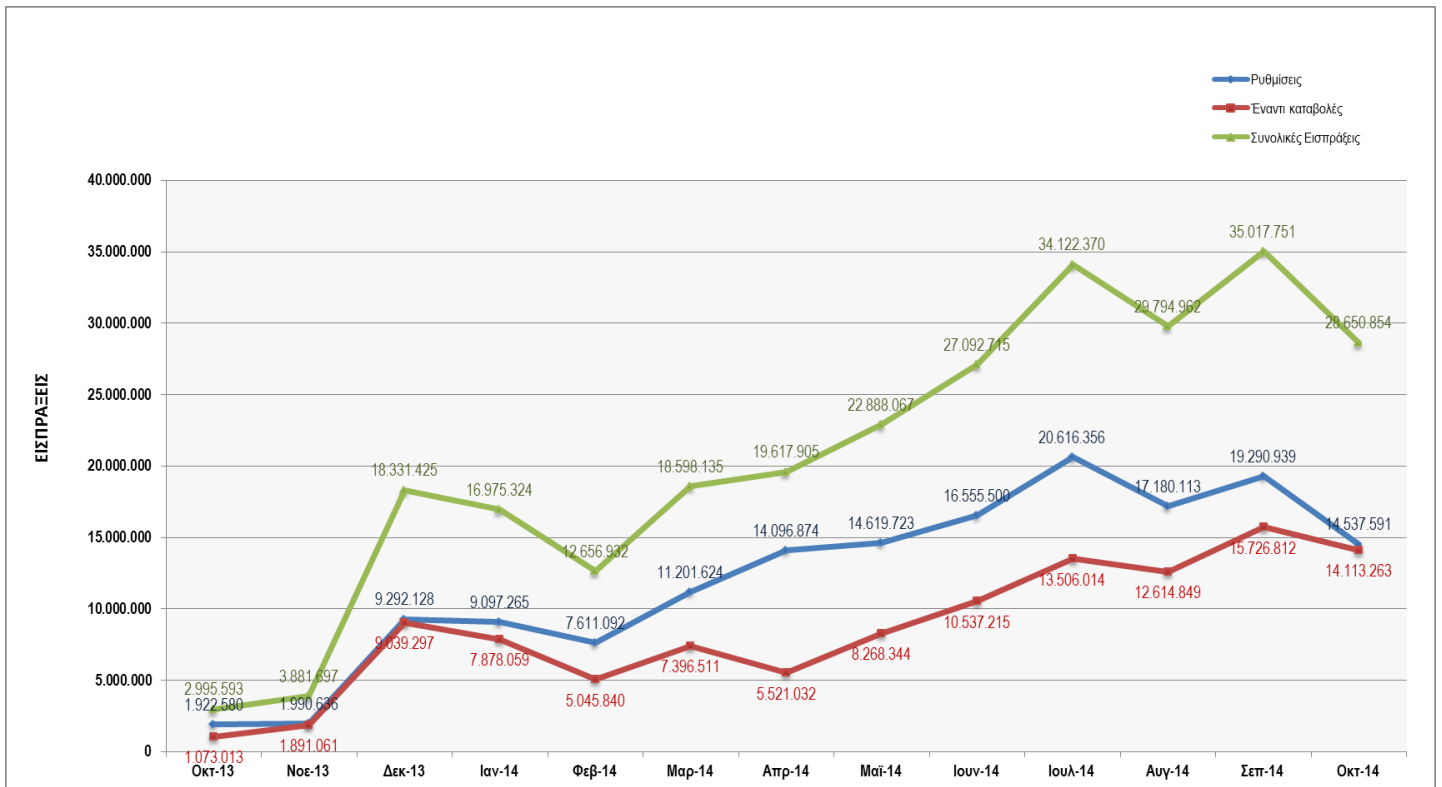

3.2. Εισπράξεις Οκτωβρίου 2014

Τον Οκτώβριο του 2014 παρατηρείται μείωση στο ποσό εισπράξεων σε σχέση με τον προηγούμενο μήνα. Η μείωση αυτή θεωρείται αναμενόμενη δεδομένου ότι τον Οκτώβριο το μεγαλύτερο μέρος των οφειλετών ανέμενε την έκδοση νομοθεσίας για τη νέα ευνοϊκότερη ρύθμιση, η οποία τελικά καθιερώθηκε στις αρχές του Νοεμβρίου.

Οι συνολικές εισπράξεις Οκτωβρίου είναι 28.650.854€, με ποσοστό 51% να προέρχεται από πληρωμές οφειλών που έχουν ενταχθεί σε καθεστώς ρύθμισης και 49% από καταβολές εκτός ρύθμισης. Σημειώνεται ότι τα αντίστοιχα ποσοστά κατά τους προηγούμενους μήνες ήταν:

- τον Σεπτέμβριο 2014: 55% από ρυθμίσεις και 45% εκτός ρύθμισης
- τον Αύγουστο 2014: 58% από ρυθμίσεις και 42% εκτός ρύθμισης
- τον Ιούλιο 2014: 60% από ρυθμίσεις και 40% εκτός ρύθμισης

Στους πίνακες που ακολουθούν, αναλύονται οι εισπράξεις σε ποσό από ρυθμίσεις και σε ποσό εκτός ρύθμισης, καθώς και οι εισπράξεις ανά ΦΚΑ.

ΠΙΝΑΚΑΣ 7 ΣΥΝΟΛΙΚΕΣ ΕΙΣΠΡΑΞΕΙΣ ΟΚΤΩΒΡΙΟΥ 2014	
Εισπραχθέν ποσό από ρυθμίσεις	14.537.591 €
Νέας Αρχής	3.322.631 €
Πάγια Ρύθμιση	9.899.074 €
Παλαιές ρυθμίσεις	1.315.886 €
Εισπραχθέν ποσό εκτός ρύθμισης	14.113.263 €
ΣΥΝΟΛΙΚΟ ΕΙΣΠΡΑΧΘΕΝ ΠΟΣΟ	28.650.854 €

■ Συνολικό Εισπραχθέν ποσό από ρυθμίσεις 14.537.591 € 51%

□ Εισπραχθέν ποσό εκτός ρύθμισης 14.113.263 € 49%

ΠΙΝΑΚΑΣ 8 ΕΙΣΠΡΑΞΕΙΣ ΑΝΑ ΦΟΡΕΑ - ΟΚΤΩΒΡΙΟΣ 2014							
		ΡΥΘΜΙΣΗ ΝΕΑΣ ΑΡΧΗΣ	ΠΑΓΙΑ ΡΥΘΜΙΣΗ	ΠΑΛΑΙΕΣ ΡΥΘΜΙΣΕΙΣ	ΕΝΑΝΤΙ ΚΑΤΑΒΟΛΕΣ	ΣΥΝΟΛΟ ΑΝΑ ΦΟΡΕΑ	ΠΟΣΟΣΤΟ ΣΤΟ ΣΥΝΟΛΟ ΕΙΣΠΡΑΞΕΩΝ
ΙΚΑ- ΕΤΑΜ	Κύρια Οφειλή	1.803.436 €	7.990.007 €	1.075.373 €	11.795.541 €	26.431.913 €	92,26%
	Πρόσθετα Τέλη	968.849 €	1.062.324 €	240.513 €	1.495.871 €		
ΟΑΕΕ	Κύρια Οφειλή	260.902 €	764.194 €	0 €	686.160 €	1.797.731 €	6,27%
	Πρόσθετα Τέλη	47.844 €	29.710 €	0 €	8.920 €		
ΟΓΑ	Κύρια Οφειλή	190.700 €	50.142 €	0 €	100.168 €	394.607 €	1,38%
	Πρόσθετα Τέλη	50.900 €	2.697 €	0 €	0 €		
ΕΤΑΑ	Κύρια Οφειλή	0 €	0 €	0 €	15.997 €	26.603 €	0,09%
	Πρόσθετα Τέλη	0 €	0 €	0 €	10.606 €		
ΣΥΝΟΛΑ		3.322.631 €	9.899.074 €	1.315.886 €	14.113.263 €	28.650.854 €	

4. ΕΠΟΜΕΝΕΣ ΕΝΕΡΓΕΙΕΣ ΓΙΑ ΤΗΝ ΕΝΙΣΧΥΣΗ ΤΗΣ ΕΙΣΠΡΑΞΙΜΟΤΗΤΑΣ ΤΟΥ Κ.Ε.Α.Ο.

Στο Κ.Ε.Α.Ο. γίνεται διαρκής προσπάθεια για την ενίσχυση του μηχανισμού είσπραξης των ληξιπρόθεσμων ασφαλιστικών οφειλών. Έχουν δρομολογηθεί οι ακόλουθες ενέργειες:

- Διασύνδεση με τη Γ.Γ.Π.Σ. για την άντληση στοιχείων των περιουσιακών στοιχείων των οφειλετών
- Εφαρμογή στο Κ.Ε.Α.Ο. του μέτρου των ηλεκτρονικών κατασχετηρίων, έχοντας ως βάση την υφιστάμενη διαδικασία που εφαρμόζεται από τις Δ.Ο.Υ.
- **Ανάπτυξη ηλεκτρονικών υπηρεσιών προς τους οφειλέτες του Κ.Ε.Α.Ο.:**

Με στόχο την καλύτερη και ταχύτερη εξυπηρέτηση των οφειλετών, το ΚΕΑΟ εστιάζει στην ανάπτυξη σύγχρονων ηλεκτρονικών υπηρεσιών για την πληροφόρηση και την συναλλαγή με τους ενδιαφερόμενους. Μέχρι σήμερα έχουν ενεργοποιηθεί οι υπηρεσίες:

⇒ «Ηλεκτρονική Ενημέρωση Οφειλετών»

Μέσω της υπηρεσίας δημιουργείται ένα κανάλι επικοινωνίας με τους οφειλέτες που έχουν ενταχθεί στο Κ.Ε.Α.Ο., μέσω του οποίου προς το παρόν υποστηρίζεται ηλεκτρονικά η παραλαβή της "ΠΡΟΣΚΛΗΣΗΣ ΓΙΑ ΤΑΚΤΟΠΟΙΗΣΗ ΟΦΕΙΛΩΝ" και της "ΑΤΟΜΙΚΗΣ ΕΙΔΟΠΟΙΗΣΗΣ ΛΗΞΙΠΡΟΘΕΣΜΩΝ ΟΦΕΙΛΩΝ".

⇒ «Πίνακας Χρεών Οφειλέτη»

Μέσω της υπηρεσίας αυτής εμφανίζεται ο πίνακας χρεών του οφειλέτη. Στον πίνακα εμφανίζονται οι βεβαιωμένες οφειλές με τα αναλογούντα πρόσθετα τέλη, μέχρι την τρέχουσα ημερομηνία έκδοσής του, ανεξάρτητα εάν έχουν υπαχθεί σε καθεστώς ρύθμισης ή όχι.

⇒ «Υπολογισμός Δόσεων Ρύθμισης»

Μέσω της υπηρεσίας παρέχεται η δυνατότητα στους οφειλέτες του Κ.Ε.Α.Ο. και του ΙΚΑ - ΕΤΑΜ να εξετάσουν εναλλακτικά σενάρια ρύθμισης των οφειλών τους, ανάλογα με τις διατάξεις στις οποίες εμπίπτουν αυτές. Ειδικότερα, επιλέγοντας κάθε εναλλακτικό τρόπο ρύθμισης, καθορίζουν τον αριθμό των δόσεων που επιθυμούν και προβαίνουν σε υπολογισμό του ύψους αυτών καθώς και των τυχόν εκπτώσεων που δικαιούνται.

Οι ηλεκτρονικές υπηρεσίες που πρόκειται να ενεργοποιηθούν στο άμεσο μέλλον αφορούν:

- ⇒ **προβολή της καρτέλας του οφειλέτη**, όπου πιστοποιημένοι οφειλέτες θα ενημερώνονται για τις οφειλές, τις πιστώσεις και τις ρυθμίσεις τους
- ⇒ διαδικτυακή εφαρμογή για την ηλεκτρονική συναλλαγή με τον οφειλέτη, που θα περιλαμβάνει την **αίτηση ρύθμισης, έκδοση απόφασης ρύθμισης και πληρωμή οφειλών μέσω ΔΙΑΣ**, χωρίς να απαιτείται παρουσία στην Περιφερειακή Υπηρεσία Κ.Ε.Α.Ο.

5. ΡΥΘΜΙΣΗ ΛΗΞΙΠΡΟΘΕΣΜΩΝ ΟΦΕΙΛΩΝ ΤΟΥ Ν. 4305/2014

Με τις διατάξεις του αρ.54 του Ν.4305/2014 θεσπίζεται μεταβατικό σύστημα ρύθμισης οφειλών όλων των Ασφαλιστικών Οργανισμών (πλην NAT) αρμοδιότητας Υπουργείου Εργασίας, Κοινωνικής Ασφάλισης και Πρόνοιας.

Με την εφαρμογή των ανωτέρω διατάξεων για τις οφειλές που έχουν διαβιβαστεί στο Κ.Ε.Α.Ο. από τους Φορείς **σημειώνονται μεγάλες επιχειρησιακές αλλαγές που συμβάλλουν τόσο στην απλούστευση όσο και στην επιτάχυνση των διαδικασιών.**

Συγκεκριμένα, με τη νέα διαδικασία για υπαγωγή σε ρύθμιση, οι οφειλέτες που έχουν ενταχθεί στο μητρώο οφειλετών του Κ.Ε.Α.Ο. υποβάλουν την αίτηση ρύθμισης στην Περιφερειακή Υπηρεσία του Κ.Ε.Α.Ο. και η απόφαση ρύθμισης εκδίδεται **απευθείας** με την καταχώρηση της αίτησης ρύθμισης και την πληρωμή της πρώτης δόσης, χωρίς τη μεσολάβηση χρονικού διαστήματος μεταξύ υποβολής αίτησης και έκδοσης απόφασης.

Με τον τρόπο αυτό

- απλουστεύεται σημαντικά η διαδικασία υπαγωγής στη ρύθμιση, καθώς δεν υποβάλλονται από τον ενδιαφερόμενο δύο αιτήσεις όπως συνέβαινε με τις προηγούμενες ρυθμίσεις (μία αίτηση στο Υποκατάστημα για έλεγχο, ώστε να προσδιοριστεί η οφειλή, και μία στην ταμειακή υπηρεσία για την έκδοση απόφασης ρύθμισης), αλλά μόνο μία αίτηση στην αρμόδια Υπηρεσία Κ.Ε.Α.Ο.
- επιταχύνεται η εισροή εσόδων από ληξιπρόθεσμες οφειλές στα Ασφαλιστικά Ταμεία, καθώς οι αποφάσεις ρύθμισης εκδίδονται άμεσα χωρίς να παρεμβάλλεται το στάδιο του ελέγχου (ο ουσιαστικός έλεγχος πραγματοποιείται από τα Τμήματα Εσόδων μετά την έκδοση της απόφασης ρύθμισης και εάν προκύψει οφειλή αναγόμενη σε χρονική περίοδο της ρύθμισης, μπορεί να ενταχθεί στη ρύθμιση με ανακαθορισμό του ποσού των δόσεων ή να εξοφληθεί εφάπαξ). Η κατάργηση του ουσιαστικού ελέγχου ως προαπαιτούμενου για τη ρύθμιση έγινε γιατί οι οφειλές προσδιορίζονται πλέον κεντρικά, με μηνιαίες διασταυρώσεις στις δηλωθείσες (ΑΠΔ) και καταβληθείσες εισφορές
- επιτυγχάνεται καλύτερη εξυπηρέτηση των οφειλετών, οι οποίοι τις περισσότερες φορές ζητούν την άμεση ρύθμιση των οφειλών τους είτε για να καταστούν ενήμεροι είτε για να αποδεσμεύσουν τραπεζικούς λογαριασμούς που κατασχέθηκαν

ΠΑΡΑΡΤΗΜΑ

Κ.Α.Δ. 2ΨΗΦΙΟΙ	ΠΕΡΙΓΡΑΦΗ 2ΨΗΦΙΟΥ Κ.Α.Δ.	Κ.Α.Δ. 4ΨΗΦΙΟΙ	ΠΕΡΙΓΡΑΦΗ 4ΨΗΦΙΟΥ Κ.Α.Δ.	ΠΛΗΘΟΣ ΚΟΙΝΩΝ ΕΠΙΧΕΙΡΗΣΕΩΝ ΟΦΕΙΛΕΤΩΝ Κ.Ε.Α.Ο.	ΣΥΝΟΛΟ ΟΦΕΙΛΩΝ ΚΟΙΝΩΝ ΕΠΙΧΕΙΡΗΣΕΩΝ ΟΦΕΙΛΕΤΩΝ Κ.Ε.Α.Ο. (€)	ΠΛΗΘΟΣ ΚΟΙΝΩΝ ΕΠΙΧΕΙΡΗΣΕΩΝ ΟΦΕΙΛΕΤΩΝ Κ.Ε.Α.Ο. ΜΕ ΟΦΕΙΛΕΣ ΑΝΩ ΤΩΝ 300.000€ ΕΚΑΣΤΗ	ΣΥΝΟΛΟ ΟΦΕΙΛΩΝ ΚΟΙΝΩΝ ΕΠΙΧΕΙΡΗΣΕΩΝ ΟΦΕΙΛΕΤΩΝ Κ.Ε.Α.Ο. ΜΕ ΟΦΕΙΛΕΣ ΑΝΩ ΤΩΝ 300.000€ ΕΚΑΣΤΗ (€)
01	ΓΕΩΡΓΙΑ, ΘΗΡΑ ΚΑΙ ΣΥΝΑΦΕΙΣ ΔΡΑΣΤΗΡΙΟΤΗΤΕΣ			3	44.069,65		
		0111	Καλλιέργεια δημητριακών και άλλες καλλιέργειες που δεν κατατάσσονται αλλού	17	13.628.508,94	2	13.233.988,52
		0112	Καλλιέργεια λαχανικών, κηπευτικών ποικιλιών και προϊόντων φυτωρίου	44	3.739.500,12	2	1.723.035,60
		0113	Δενδρώδεις καλλιέργειες και αμπέλια, καλλιέργειες φυτών για αφειψήματα και μπαχαρικά	23	4.774.507,90	3	3.903.333,71
		012	Κτηνοτροφία	3	126.867,40		
		0121	Εκτροφή βοοειδών, γαλακτοκομία	9	691.778,92		
		0122	Εκτροφή προβατοειδών, αιγοειδών, αλόγων, όνων, ημιόνων και γίννων	5	388.849,01		
		0123	Εκτροφή χοίρων	22	3.728.657,12	2	2.419.973,75
		0124	Εκτροφή πουλερικών	18	17.430.046,27	2	16.859.766,99
		0125	Εκτροφή άλλων ζώων	10	391.119,36		
		0130	Μεικτές γεωργοκτηνοτροφικές δραστηριότητες	5	320.710,37		
		014	Δραστηριότητες συναφείς με τη γεωργία και ζωοτεχνικές δραστηριότητες, εκτός των κτηνιατρικών υπηρεσιών	2	57.578,91		
		0141	Δραστηριότητες συναφείς με τη γεωργία	93	57.609.586,18	11	53.769.321,02
		0142	Ζωοτεχνικές δραστηριότητες, εκτός των κτηνιατρικών υπηρεσιών	10	226.392,57		
		0150	Θήρα, τοποθέτηση παγίδων, αναπαραγωγή θηραμάτων και συναφείς δραστηριότητες	1	21.960,11		
ΣΥΝΟΛΑ	ΚΑΔ 01			265	103.180.132,83	22	91.909.419,59
02	ΔΑΣΟΚΟΜΙΑ, ΥΛΟΤΟΜΙΑ ΚΑΙ ΣΥΝΑΦΕΙΣ ΔΡΑΣΤΗΡΙΟΤΗΤΕΣ						
		0201	Δασοκομία και υλοτομία	38	1.075.141,04		
		0202	Δραστηριότητες συναφείς με τη δασοκομία και την υλοτομία	21	718.651,95		
ΣΥΝΟΛΑ	ΚΑΔ 02			59	1.793.792,99	-	-
05	ΑΛΙΕΙΑ, ΕΚΜΕΤΑΛΛΕΥΣΗ ΙΧΘΥΟΤΡΟΦΕΙΩΝ ΚΑΙ ΜΟΝΑΔΩΝ ΠΑΡΑΓΩΓΗΣ ΓΟΝΟΥ· ΔΡΑΣΤΗΡΙΟΤΗΤΕΣ ΣΥΝΑΦΕΙΣ ΜΕ ΤΗΝ ΑΛΙΕΙΑ						

		0501	Αλιεία· υπηρεσίες σχετικές με την αλιεία	40	3.471.396,94	2	1.590.150,66
		0502	Εκμετάλλευση ιχθυοτροφείων και μονάδων παραγωγής γόνου	41	8.706.103,41	7	6.488.593,70
ΣΥΝΟΛΑ	ΚΑΔ 05			81	12.177.500,35	9	8.078.744,36
10	ΕΞΟΡΥΞΗ ΑΝΘΡΑΚΑ ΚΑΙ ΛΙΓΝΙΤΗ, ΕΞΟΡΥΞΗ ΤΥΡΦΗΣ						
		1010	Εξόρυξη και συσσωμάτωση λιθάνθρακα	1	245.281,86		
		1020	Εξόρυξη και συσσωμάτωση λιγνίτη	2	1.818.850,07	1	1.798.026,60
		1030	Εξόρυξη και συσσωμάτωση τύρφης				
ΣΥΝΟΛΑ	ΚΑΔ 10			3	2.064.131,93	1	1.798.026,60
11	ΑΝΤΛΗΣΗ ΑΡΓΟΥ ΠΕΤΡΕΛΑΙΟΥ ΚΑΙ ΦΥΣΙΚΟΥ ΑΕΡΙΟΥ, ΔΡΑΣΤΗΡΙΟΤΗΤΕΣ ΣΥΝΑΦΕΙΣ ΜΕ ΤΗΝ ΑΝΤΛΗΣΗ ΠΕΤΡΕΛΑΙΟΥ ΚΑΙ ΦΥΣΙΚΟΥ ΑΕΡΙΟΥ, ΜΕ ΕΞΑΙΡΕΣΗ ΤΙΣ ΜΕΛΕΤΕΣ						
		1110	Άντληση αργού πετρελαίου και φυσικού αερίου	3	557.023,49	1	481.961,82
		1120	Δραστηριότητες συναφείς με την άντληση πετρελαίου και φυσικού αερίου, με εξαίρεση τις μελέτες	4	5.961.754,01	1	5.852.098,46
ΣΥΝΟΛΑ	ΚΑΔ 11			7	6.518.777,50	2	6.334.060,28
1200	Εξόρυξη μεταλλευμάτων ουρανίου και θορίου	1200	Εξόρυξη μεταλλευμάτων ουρανίου και θορίου				
ΣΥΝΟΛΑ	ΚΑΔ 12			-	0,00	-	0,00
13	ΕΞΟΡΥΞΗ ΜΕΤΑΛΛΕΥΜΑΤΩΝ						
		1310	Εξόρυξη σιδηρομεταλλεύματος	3	48.399,15		
		1320	Εξόρυξη μη σιδηρούχων μεταλλευμάτων, εκτός από τα μεταλλεύματα ουρανίου και θορίου	4	197.519,24		
ΣΥΝΟΛΑ	ΚΑΔ 13			7	245.918,39	-	0,00
14	ΛΟΙΠΑ ΟΡΥΧΕΙΑ ΚΑΙ ΛΑΤΟΜΕΙΑ						
		141	Εξόρυξη λίθων	4	409.673,87		
		1411	Εξόρυξη λίθων για οικοδομικές χρήσεις	86	18.851.619,78	14	13.251.415,26
		1412	Εξόρυξη ασβεστόλιθου, γύψου και κιμωλίας	7	694.805,45	1	487.895,71
		1413	Εξόρυξη σχιστόλιθου	11	1.330.092,98	1	849.566,69
		142	Εξόρυξη άμμου και αργίλου	3	249.205,12		
		1421	Λειτουργία φρεάτων παραγωγής αμμοχάλικου και άμμου	48	9.705.413,04	8	6.529.213,02
		1422	Εξόρυξη αργίλου και καολίνη	1	17.860,20		
		1430	Εξόρυξη ορυκτών για τη χημική βιομηχανία και τη βιομηχανία λιπασμάτων	1	31.372,64		
		1440	Παραγωγή αλατιού	9	2.213.046,59	3	2.020.712,64
		1450	Άλλες εξορυκτικές και λατομικές δραστηριότητες π.δ.κ.α.	3	529.644,57	1	421.927,46
ΣΥΝΟΛΑ	ΚΑΔ 14			173	34.032.734,24	28	23.560.730,78
15	ΒΙΟΜΗΧΑΝΙΑ ΤΡΟΦΙΜΩΝ ΚΑΙ ΠΟΤΩΝ			1	11.370,71		
		151	Παραγωγή, επεξεργασία και συντήρηση κρέατος και προϊόντων κρέατος	2	72.223,38		

	1511	Παραγωγή και συντήρηση κρέατος	50	12.727.392,31	7	10.157.146,52
	1512	Παραγωγή και συντήρηση κρέατος πουλερικών	12	2.650.784,80	3	1.969.829,22
	1513	Παραγωγή προϊόντων από κρέας ζώων και πουλερικών	51	13.426.116,58	9	10.097.206,99
	1520	Επεξεργασία και συντήρηση ψαριών και προϊόντων ψαριών	20	10.884.046,19	6	10.256.013,21
	153	Επεξεργασία και συντήρηση φρούτων και λαχανικών	7	166.342,97		
	1531	Επεξεργασία και συντήρηση παρασκευασμένων και διατηρημένων πατατών	22	2.956.344,95	3	2.103.407,46
	1532	Παραγωγή χυμών από φρούτα και λαχανικά	5	162.712,15		
	1533	Επεξεργασία και συντήρηση φρούτων και λαχανικών π.δ.κ.α.	71	13.021.800,65	12	9.585.324,09
	154	Παραγωγή φυτικών και ζωικών ελαίων και λιπών				
	1541	Παραγωγή μη επεξεργασμένων ελαίων και λιπών	71	3.060.688,11		
	1542	Παραγωγή εξευγενισμένων ελαίων και λιπών	7	353.780,81		
	1543	Παραγωγή μαργαρίνης και παρόμοιων βρώσιμων λιπών	3	100.489,26		
	155	Παραγωγή γαλακτοκομικών προϊόντων	1	16.473,53		
	1551	Λειτουργία γαλακτοκομείων και τυροκομία	87	9.955.943,81	5	5.616.499,95
	1552	Παραγωγή παγωτών	37	4.579.375,85	5	3.020.465,31
	156	Παραγωγή προϊόντων αλευρόμυλων· παραγωγή αμύλων και προϊόντων αμύλου				
	1561	Παραγωγή προϊόντων αλευρόμυλων	47	3.952.384,94	2	1.253.635,23
	1562	Παραγωγή αμύλων και προϊόντων αμύλου	1	144.751,10		
	157	Παραγωγή παρασκευασμένων ζωοτροφών	2	575.389,72	1	543.432,41
	1571	Παραγωγή παρασκευασμένων ζωοτροφών για ζώα που εκτρέφονται σε αγροκτήματα	27	4.208.854,97	5	2.920.316,23
	1572	Παραγωγή παρασκευασμένων ζωοτροφών για κατοικίδια ζώα	3	217.778,95		
	158	Παραγωγή άλλων ειδών διατροφής	4	80.570,80		
	1581	Αρτοποιία· παραγωγή νωπών ειδών ζαχαροπλαστικής	1.369	141.034.216,78	107	76.285.718,61
	1582	Παραγωγή παξιμαδιών και μπισκότων· παραγωγή διατηρούμενων ειδών ζαχαροπλαστικής	93	14.843.231,66	10	9.115.345,88
	1583	Παραγωγή ζάχαρης	1	9.498,20		
	1584	Παραγωγή κακάου, σοκολάτας και ζαχαρωτών	97	10.912.214,27	8	5.050.620,41
	1585	Παραγωγή μακαρονιών, λαζανιών, κουσκούς και παρόμοιων αλευρωδών προϊόντων	24	996.598,56	1	364.263,27
	1586	Επεξεργασία τσαγιού και καφέ	13	647.702,01	1	320.236,17
	1587	Παραγωγή αρτυμάτων και καρυκευμάτων	89	4.316.002,34	4	1.654.283,12
	1588	Παραγωγή ομογενοποιημένων παρασκευασμάτων διατροφής και διαιτητικών τροφών	5	246.020,97		
	1589	Παραγωγή άλλων ειδών διατροφής π.δ.κ.α.	54	4.866.436,58	4	2.240.328,22
	159	Ποτοποιία	3	308.510,82		

		1591	Παραγωγή αποσταγμένων αλκοολούχων ποτών	24	1.622.526,80	1	488.655,77
		1592	Παραγωγή αιθυλικής αλκοόλης από υλικά που υφίστανται ζύμωση	4	1.190.084,81	1	982.265,76
		1593	Παραγωγή κρασιού	37	11.215.992,62	7	9.717.234,83
		1594	Παραγωγή μηλίτη και κρασιών από άλλα φρούτα	2	28.829,03		
		1595	Παραγωγή άλλων μη αποσταγμένων ποτών που υφίστανται ζύμωση	2	64.794,08		
		1596	Ζυθοποιία	2	102.805,94		
		1597	Παραγωγή βύνης	2	264.852,46		
		1598	Παραγωγή μεταλλικών νερών και αναψυκτικών	21	11.836.732,25	5	10.348.907,69
ΣΥΝΟΛΑ	ΚΑΔ 15			2.373	287.832.666,72	207	174.091.136,35
1600	Παραγωγή προϊόντων καπνού	1600	Παραγωγή προϊόντων καπνού	1	634.811,21	1	634.811,21
ΣΥΝΟΛΑ	ΚΑΔ 16			1	634.811,21	1	634.811,21
17	ΠΑΡΑΓΩΓΗ ΚΛΩΣΤΟΥΦΑΝΤΟΥΡΓΙΚΩΝ ΥΛΩΝ						
		171	Προπαρασκευή και νηματοποίηση υφαντικών ινών				
		1711	Προπαρασκευή και νηματοποίηση βαμβακερών ινών	10	18.825.603,20	5	18.418.250,28
		1712	Προπαρασκευή και νηματοποίηση ινών ερίου για την κατασκευή εριονήματος καρντέ	2	4.430.948,13	1	4.291.836,69
		1713	Προπαρασκευή και νηματοποίηση ινών ερίου για την κατασκευή εριονήματος πενιέ	4	995.514,23	1	599.978,19
		1714	Προπαρασκευή και νηματοποίηση ινών λιναριού				
		1715	"Συστροφή και προπαρασκευή μεταξιού, έστω και από χνούδια, συστροφή και περαιτέρω επεξεργασία νημάτων από συνθετικές ή τεχνητές συνεχείς ίνες (παραγωγή νήματος ""τεξτουρέ"")"				
		1716	Κατασκευή ραφοκλωστών	4	325.767,68		
		1717	Προπαρασκευή και νηματοποίηση άλλων υφαντικών ινών				
		172	Ύφανση υφαντικών υλών	3	60.567,35		
		1721	Ύφανση βαμβακερών νημάτων	30	7.091.927,46	5	5.263.871,41
		1722	Ύφανση εριονημάτων καρντέ	2	325.684,86		
		1723	Ύφανση εριονημάτων πενιέ				
		1724	Ύφανση μεταξωτών νημάτων	1	36.904,21		
		1725	Ύφανση άλλων νημάτων	4	617.160,64		
		1730	Φινίρισμα υφαντουργικών προϊόντων	72	23.589.930,49	17	20.420.360,10
		1740	Κατασκευή έτοιμων κλωστούφαντουργικών ειδών, εκτός από ενδύματα	148	9.363.904,29	7	2.891.428,89
		175	Κατασκευή άλλων κλωστούφαντουργικών ειδών				
		1751	Κατασκευή χαλιών και κιλιμιών	6	6.725.107,73	2	6.471.955,64
		1752	Κατασκευή χοντρών και λεπτών σχοινητών, σπάγκων και	11	470.789,99		

			διχτυών				
		1753	Κατασκευή μη υφασμένων ειδών και προϊόντων από μη υφασμένα είδη, εκτός από τα ενδύματα	2	406.925,29		
		1754	Κατασκευή άλλων υφαντουργικών προϊόντων π.δ.κ.α.	31	2.683.868,50	2	837.537,14
		1760	Κατασκευή πλεκτών υφασμάτων και υφασμάτων πλέξης κροσέ	15	1.117.655,78		
		177	Κατασκευή πλεκτών ειδών και ειδών πλέξης κροσέ				
		1771	Κατασκευή ειδών καλτισοποιίας απλής πλέξης ή πλέξης κροσέ	25	5.430.963,57	2	837.537,14
		1772	Κατασκευή πλεκτών πουλόβερ, ζακετών και παρόμοιων ειδών απλής πλέξης ή πλέξης κροσέ	32	2.514.581,91	2	837.537,14
ΣΥΝΟΛΑ	ΚΑΔ 17			402	85.013.805,31	44	60.870.292,62
18	ΚΑΤΑΣΚΕΥΗ ΕΙΔΩΝ ΕΝΔΥΜΑΣΙΑΣ, ΚΑΤΕΡΓΑΣΙΑ ΚΑΙ ΒΑΦΗ ΓΟΥΝΑΡΙΚΩΝ						
		1810	Κατασκευή δερμάτινων ενδυμάτων	21	1.353.605,86	2	738.786,85
		182	Κατασκευή άλλων ενδυμάτων και παρόμοιων εξαρτημάτων	2	170.196,55		
		1821	Κατασκευή ενδυμάτων εργασίας	53	6.863.310,80	9	4.870.531,29
		1822	Κατασκευή άλλων εξωτερικών ενδυμάτων	1.019	123.644.945,62	87	65.080.521,44
		1823	Κατασκευή εσώρουχων	104	13.913.857,86	9	8.363.671,25
		1824	Κατασκευή άλλων ενδυμάτων και εξαρτημάτων ένδυσης	91	14.080.374,17	9	8.973.539,06
		1830	Κατεργασία και βαφή γουναρικών, κατασκευή γούνινων ειδών	40	1.267.592,70		
ΣΥΝΟΛΑ	ΚΑΔ 18			1.330	161.293.883,56	116	88.027.049,89
19	ΚΑΤΕΡΓΑΣΙΑ ΚΑΙ ΔΕΨΗ ΔΕΡΜΑΤΟΣ, ΚΑΤΑΣΚΕΥΗ ΕΙΔΩΝ ΤΑΞΙΔΙΟΥ (ΑΠΟΣΚΕΥΩΝ), ΤΣΑΝΤΩΝ, ΕΙΔΩΝ ΣΕΛΟΠΟΙΙΑΣ, ΕΙΔΩΝ ΣΑΓΜΑΤΟΠΟΙΙΑΣ ΚΑΙ ΥΠΟΔΗΜΑΤΩΝ						
		1910	Κατεργασία και δέψη δέρματος	21	2.090.216,45	2	1.051.202,47
		1920	Κατασκευή ειδών ταξιδιού (αποσκευών), τσαντών και παρόμοιων ειδών, ειδών σελοποιίας και σαγματοποιίας	27	1.372.464,29	1	481.824,26
		1930	Κατασκευή υποδημάτων	148	30.430.964,83	19	21.542.709,04
ΣΥΝΟΛΑ	ΚΑΔ 19			196	33.893.645,57	22	23.075.735,77
20	ΒΙΟΜΗΧΑΝΙΑ ΞΥΛΟΥ ΚΑΙ ΚΑΤΑΣΚΕΥΗ ΠΡΟΪΟΝΤΩΝ ΑΠΟ ΞΥΛΟ ΚΑΙ ΦΕΛΛΟ, ΕΚΤΟΣ ΑΠΟ ΤΑ ΕΠΙΠΛΑ. ΚΑΤΑΣΚΕΥΗ ΕΙΔΩΝ ΚΑΛΑΘΟΠΟΙΙΑΣ ΚΑΙ ΣΠΑΡΤΟΠΛΕΚΤΙΚΗΣ						
		2010	Πρίονισμα, πλάνισμα και εμποτισμός του ξύλου	40	3.590.948,84	3	1.349.643,46
		2020	Κατασκευή επενδυμένων ξυλοφύλλων (καπλαμάδων)· κατασκευή αντικολλητών (κόντρα-πλακέ), επικολλητών σανίδων, μοριοπλακών (μοριοσανίδων), ινοπλακών (ινοσανίδων) και άλλων φύλλων και σανίδων	12	13.168.259,42	2	12.296.575,63
		2030	Κατασκευή ξυλουργικών προϊόντων για την οικοδομική	223	16.730.239,23	11	5.995.396,35
		2040	Κατασκευή ξύλινων εμπορευματοκιβωτίων	39	4.963.484,15	5	2.742.456,09
		205	Κατασκευή άλλων προϊόντων από ξύλο· κατασκευή	2	39.665,77		

			ειδών από φελλό και ειδών καλαθοποιίας και σπαρτοπλεκτικής				
		2051	Κατασκευή άλλων προϊόντων από ξύλο	56	5.562.596,05	3	2.455.524,73
		2052	Κατασκευή ειδών από φελλό και ειδών καλαθοποιίας και σπαρτοπλεκτικής	4	98.221,31		
ΣΥΝΟΛΑ	ΚΑΔ 20			377	44.192.042,44	24	24.839.596,26
21	ΠΑΡΑΓΩΓΗ ΧΑΡΤΟΠΟΛΤΟΥ· ΚΑΤΑΣΚΕΥΗ ΧΑΡΤΙΟΥ ΚΑΙ ΠΡΟΪΟΝΤΩΝ ΑΠΟ ΧΑΡΤΙ			2	586.326,86	1	527.920,69
		211	Παραγωγή χαρτοπολτού· κατασκευή χαρτιού και χαρτονιού				
		2111	Παραγωγή χαρτοπολτού	3	268.061,38		
		2112	Κατασκευή χαρτιού και χαρτονιού	26	8.094.241,47	3	6.585.941,57
		212	Κατασκευή ειδών από χαρτί και χαρτόνι	2	54.327,78		
		2121	Κατασκευή κυματοειδούς χαρτιού και χαρτονιού και εμπορευματοκιβωτίων από χαρτί και χαρτόνι	55	14.214.006,98	9	10.614.365,32
		2122	Κατασκευή ειδών οικιακής χρήσης, ειδών υγιεινής και ειδών τουαλέτας	28	1.525.037,50		
		2123	Κατασκευή ειδών χαρτοπωλείου (χαρτικά)	14	3.395.792,15	4	2.585.403,15
		2124	Κατασκευή χαρτιού για επενδύσεις τοίχων (ταπεσαρίες)				
		2125	Κατασκευή άλλων ειδών από χαρτί και χαρτόνι π.δ.κ.α.	16	4.549.849,77	3	3.869.630,95
ΣΥΝΟΛΑ	ΚΑΔ 21			146	32.687.643,89	20	24.183.261,68
22	ΕΚΔΟΣΕΙΣ, ΕΚΤΥΠΩΣΕΙΣ ΚΑΙ ΑΝΑΠΑΡΑΓΩΓΗ ΠΡΟΕΓΓΕΓΡΑΜΜΕΝΩΝ ΜΕΣΩΝ ΕΓΓΡΑΦΗΣ ΗΧΟΥ Η ΕΙΚΟΝΑΣ Η ΜΕΣΩΝ ΠΛΗΡΟΦΟΡΙΚΗΣ			2	544.137,32	1	504.911,86
		221	Εκδόσεις	9	539.679,69		
		2211	Έκδοση βιβλίων	180	27.470.465,39	15	16.322.782,59
		2212	Έκδοση εφημερίδων	148	28.918.875,65	26	20.496.255,74
		2213	Έκδοση περιοδικών κάθε είδους	156	24.010.939,15	18	15.408.622,01
		2214	Έκδοση προεγγεγραμμένων μέσων εγγραφής ήχου	18	1.523.839,20	1	742.638,97
		2215	Άλλες εκδοτικές δραστηριότητες	28	1.915.665,92	1	359.070,07
		222	Εκτυπωτικές και συναφείς δραστηριότητες	9	1.980.249,61	2	1.719.096,08
		2221	Εκτύπωση εφημερίδων	23	1.446.301,03		
		2222	Εκτύπωση π.δ.κ.α.	265	35.197.144,28	32	19.959.551,87
		2223	Βιβλιοδεσία και φινίρισμα	65	16.646.144,06	12	11.966.345,35
		2224	Στοιχειοθεσία και σύνθεση τυπογραφικών πλακών	80	7.612.940,51	7	3.664.498,75
		2225	Άλλες δραστηριότητες συναφείς με την εκτύπωση	50	8.078.784,41	4	5.339.566,67
		223	Αναπαραγωγή προεγγεγραμμένων μέσων εγγραφής ήχου ή εικόνας και προεγγεγραμμένων μέσων πληροφορικής				
		2231	Αναπαραγωγή προεγγεγραμμένων μέσων εγγραφής ήχου	4	77.035,03		
		2232	Αναπαραγωγή προεγγεγραμμένων μέσων εγγραφής εικόνας	5	123.196,56		

		2233	Αναπαραγωγή προεγγεγραμμένων μέσων πληροφορικής	6	635.948,86	1	391.558,82
ΣΥΝΟΛΑ	ΚΑΔ 22			1.048	156.721.346,67	120	96.874.898,78
23	ΠΑΡΑΓΩΓΗ ΟΠΤΑΝΘΡΑΚΑ (ΚΟΚ), ΠΡΟΪΟΝΤΩΝ ΔΙΥΛΙΣΗΣ ΠΕΤΡΕΛΑΙΟΥ ΚΑΙ ΠΥΡΗΝΙΚΩΝ ΚΑΥΣΙΜΩΝ			1	144.828,02		
		2310	Παραγωγή προϊόντων οπτανθρακοποίησης (κοκοποίησης)	2	184.570,75		
		2320	Παραγωγή προϊόντων διύλισης πετρελαίου	16	878.772,78	1	361.705,18
		2330	Επεξεργασία πυρηνικών καυσίμων				
ΣΥΝΟΛΑ	ΚΑΔ 23			19	1.208.171,55	1	361.705,18
24	ΠΑΡΑΓΩΓΗ ΧΗΜΙΚΩΝ ΟΥΣΙΩΝ ΚΑΙ ΠΡΟΪΟΝΤΩΝ						
		241	Παραγωγή βασικών χημικών προϊόντων				
		2411	Παραγωγή βιομηχανικών αερίων	4	631.449,03	1	300.052,05
		2412	Παραγωγή χρωστικών υλών	1	1.860,27		
		2413	Παραγωγή άλλων ανόργανων βασικών χημικών ουσιών	4	725.574,88		
		2414	Παραγωγή άλλων οργανικών βασικών χημικών ουσιών	8	245.792,86		
		2415	Παραγωγή λιπασμάτων και αζωτούχων ενώσεων	8	263.590,46		
		2416	Παραγωγή πλαστικών σε πρωτογενείς μορφές	19	1.824.088,46	2	646.654,41
		2417	Παραγωγή συνθετικού ελαστικού (συνθετικού καουτσούκ) σε πρωτογενείς μορφές	1	78.721,56		
		2420	Παραγωγή παρασιτοκτόνων και άλλων αγροχημικών προϊόντων	3	256.842,69		
		2430	Παραγωγή χρωμάτων, βερνικιών και παρόμοιων επιχρισμάτων, μελανιών τυπογραφίας και μαστιχών	40	5.016.857,09	7	3.348.516,84
		244	Παραγωγή φαρμακευτικών προϊόντων, χημικών προϊόντων για ιατρικούς σκοπούς και βοτανικών προϊόντων				
		2441	Παραγωγή βασικών φαρμακευτικών προϊόντων	2	173.539,07		
		2442	Παραγωγή φαρμακευτικών παρασκευασμάτων	13	11.714.335,83	7	11.022.607,93
		245	Παραγωγή σαπουνιών και απορρυπαντικών, προϊόντων καθαρισμού και στίλβωσης, αρωμάτων και παρασκευασμάτων καλλωπισμού				
		2451	Παραγωγή σαπουνιών και απορρυπαντικών, προϊόντων καθαρισμού και στίλβωσης	33	4.661.011,76	4	2.801.517,97
		2452	Παραγωγή αρωμάτων και παρασκευασμάτων καλλωπισμού	19	6.621.043,06	7	5.166.396,13
		246	Παραγωγή άλλων χημικών προϊόντων				
		2461	Παραγωγή εκρηκτικών	1	174.942,18		
		2462	Παραγωγή διάφορων τύπων κόλλας και ζελατινών	5	337.440,70		
		2463	Παραγωγή αιθέριων ελαίων				
		2464	Παραγωγή χημικών παρασκευασμάτων για φωτογραφικές χρήσεις	1	175.481,84		
		2465	Παραγωγή μη προεγγεγραμμένων (κενών) μέσων εγγραφής ήχου, εικόνας κ.λ.π.	1	124.515,48		

		2466	Παραγωγή άλλων χημικών προϊόντων π.δ.κ.α.	18	2.722.495,90	3	1.334.238,23
		2470	Παραγωγή συνθετικών ινών				
ΣΥΝΟΛΑ	ΚΑΔ 24			181	35.749.583,12	31	24.619.983,56
25	ΚΑΤΑΣΚΕΥΗ ΠΡΟΪΟΝΤΩΝ ΑΠΟ ΕΛΑΣΤΙΚΟ (ΚΑΟΥΤΣΟΥΚ) ΚΑΙ ΠΛΑΣΤΙΚΕΣ ΥΛΕΣ			1	388.546,92	1	388.546,92
		251	Κατασκευή προϊόντων από ελαστικό (καουτσούκ)				
		2511	Κατασκευή επισώτρων και αεροθαλάμων από καουτσούκ	3	250.311,54		
		2512	Αναγόμενη και ανακατασκευή επισώτρων από καουτσούκ	2	195.485,11		
		2513	Κατασκευή άλλων προϊόντων από καουτσούκ	16	6.179.891,39	4	5.711.268,04
		252	Κατασκευή πλαστικών προϊόντων	2	43.820,72		
		2521	Κατασκευή πλαστικών πλακών, φύλλων, σωλήνων και ειδών καθορισμένης μορφής	33	19.885.558,53	7	17.941.324,71
		2522	Κατασκευή πλαστικών ειδών συσκευασίας	120	14.067.347,01	8	6.783.829,64
		2523	Κατασκευή οικοδομικών ειδών από πλαστικές ύλες	47	7.515.132,93	5	4.518.189,13
		2524	Κατασκευή άλλων πλαστικών προϊόντων	75	7.732.307,26	9	4.603.861,74
ΣΥΝΟΛΑ	ΚΑΔ 25			299	56.258.401,41	34	39.947.020,18
26	ΚΑΤΑΣΚΕΥΗ ΑΛΛΩΝ ΜΗ ΜΕΤΑΛΛΙΚΩΝ ΟΡΥΚΤΩΝ ΠΡΟΪΟΝΤΩΝ						
		261	Κατασκευή γυαλιού και προϊόντων από γυαλί				
		2611	Κατασκευή επίπεδου γυαλιού	5	1.048.865,39	2	863.968,16
		2612	Μορφοποίηση και κατεργασία επίπεδου γυαλιού	21	1.075.262,39		
		2613	Κατασκευή κοίλου γυαλιού	6	302.827,91		
		2614	Κατασκευή ινών γυαλιού				
		2615	Κατασκευή και κατεργασία άλλων ειδών γυαλιού, περιλαμβανομένου του γυαλιού για τεχνικές χρήσεις	5	333.571,54		
		262	Κατασκευή μη δομικών, μη πυρίμαχων κεραμικών ειδών· κατασκευή πυρίμαχων κεραμικών προϊόντων				
		2621	Κατασκευή κεραμικών ειδών οικιακής χρήσης και κεραμικών διακοσμητικών ειδών	38	2.651.849,45	1	728.776,31
		2622	Κατασκευή κεραμικών ειδών υγιεινής	7	779.247,01	1	419.227,55
		2623	Κατασκευή κεραμικών μονωτών και κεραμικών μονωτικών εξαρτημάτων				
		2624	Κατασκευή άλλων κεραμικών προϊόντων για τεχνικές χρήσεις				
		2625	Κατασκευή άλλων κεραμικών προϊόντων	1	25.227,35		
		2626	Κατασκευή πυρίμαχων κεραμικών προϊόντων	11	1.676.362,11	2	1.198.494,89
		2630	Κατασκευή κεραμικών πλακιδίων και κυβόλιθων	3	1.632.275,88	1	1.582.328,09
		2640	Κατασκευή τούβλων, πλακιδίων και λοιπών δομικών προϊόντων από οπτή γη	24	20.223.462,74	10	18.935.492,42
		265	Παραγωγή τσιμέντου, ασβέστη και γύψου				
		2651	Παραγωγή τσιμέντου	4	1.429.930,80	1	1.274.804,25

		2652	Παραγωγή ασβέστη	26	2.528.266,17	2	933.369,36
		2653	Παραγωγή γύψου				
		266	Κατασκευή προϊόντων από σκυρόδεμα, γύψο και τσιμέντο				
		2661	Κατασκευή δομικών προϊόντων από σκυρόδεμα	59	8.620.712,33	7	4.962.196,33
		2662	Κατασκευή δομικών προϊόντων από γύψο	41	1.676.826,17	2	709.771,69
		2663	Παραγωγή έτοιμου σκυροδέματος	131	43.070.101,17	39	32.815.515,91
		2664	Παραγωγή κονιαμάτων	4	139.142,75		
		2665	Παραγωγή ινοτσιμέντου	3	8.399.173,81	3	8.399.173,81
		2666	Κατασκευή άλλων προϊόντων από σκυρόδεμα, γύψο και τσιμέντο	31	4.975.825,09	2	3.279.071,38
		2670	Κοπή και κατεργασία λίθων	186	22.643.586,29	14	12.875.190,81
		268	Παραγωγή άλλων μη μεταλλικών ορυκτών προϊόντων				
		2681	Παραγωγή λειαντικών προϊόντων	5	1.707.784,37	1	1.342.130,46
		2682	Παραγωγή άλλων μη μεταλλικών ορυκτών προϊόντων π.δ.κ.α.	21	1.874.290,69	2	1.158.997,31
ΣΥΝΟΛΑ	ΚΑΔ 26			632	126.814.591,41	90	91.478.508,73
27	ΠΑΡΑΓΩΓΗ ΒΑΣΙΚΩΝ ΜΕΤΑΛΛΩΝ						
		2710	Παραγωγή βασικού σιδήρου και χάλυβα και σιδηροκραμάτων	5	512.544,89		
		272	Κατασκευή σωλήνων				
		2721	Κατασκευή χυτοσιδηρών σωλήνων	8	1.758.602,54	2	1.539.469,98
		2722	Κατασκευή χαλυβδοσωλήνων	17	5.275.273,07	4	4.202.260,41
		273	Άλλες πρωτογενείς κατεργασίες του σιδήρου και του χάλυβα και παραγωγή σιδηροκραμάτων εκτός ΕΚΑΧ				
		2731	Ψυχρή επεκτατική ολκή	1	50.819,45		
		2732	Ψυχρή έλαση στενών φύλλων				
		2733	Ψυχρή μορφοποίηση ή δίπλωση	10	1.102.281,71	1	565.250,04
		2734	Συρματοποίηση	2	344.449,37	1	312.908,63
		2735	Άλλες πρωτογενείς κατεργασίες του σιδήρου και του χάλυβα π.δ.κ.α., παραγωγή κραμάτων σιδήρου εκτός ΕΚΑΧ	7	2.677.650,75	1	2.338.869,40
		274	Παραγωγή βασικών πολύτιμων μετάλλων και άλλων μη σιδηρούχων μετάλλων				
		2741	Παραγωγή πολύτιμων μετάλλων	2	247.717,92		
		2742	Παραγωγή αλουμινίου (αργιλίου)	5	1.502.233,01	1	1.273.960,82
		2743	Παραγωγή μολύβδου, ψευδαργύρου και κασσίτερου	6	376.985,86		
		2744	Παραγωγή χαλκού	5	798.140,04	2	715.557,10
		2745	Παραγωγή άλλων μη σιδηρούχων μετάλλων	5	2.098.881,06	2	2.026.186,46
		275	Χύτευση μετάλλων				
		2751	Χύτευση σιδήρου	12	865.094,65	1	350.499,50

		2752	Χύτευση χάλυβα	4	1.619.797,01	1	1.417.686,79
		2753	Χύτευση ελαφρών μετάλλων	4	586.668,83	1	555.479,59
		2754	Χύτευση άλλων μη σιδηρούχων μετάλλων	3	694.353,71	1	470.126,84
ΣΥΝΟΛΑ	ΚΑΔ 27			96	20.511.493,87	18	15.768.255,56
28	ΚΑΤΑΣΚΕΥΗ ΜΕΤΑΛΛΙΚΩΝ ΠΡΟΪΟΝΤΩΝ, ΜΕ ΕΞΑΙΡΕΣΗ ΤΑ ΜΗΧΑΝΗΜΑΤΑ ΚΑΙ ΤΑ ΕΙΔΗ ΕΞΟΠΛΙΣΜΟΥ						
		281	Κατασκευή δομικών μεταλλικών προϊόντων	5	358.835,86		
		2811	Κατασκευή μεταλλικών σκελετών και μερών μεταλλικών σκελετών	339	61.190.525,53	51	42.313.599,74
		2812	Κατασκευή μεταλλικών κουφωμάτων	736	53.664.218,08	32	18.931.440,68
		282	Κατασκευή μεταλλικών ντεπόζιτων, δεξαμενών και δοχείων· κατασκευή σωμάτων και λεβήτων κεντρικής θέρμανσης	1	25.489,59		
		2821	Κατασκευή μεταλλικών ντεπόζιτων, δεξαμενών και δοχείων	29	5.289.652,21	5	2.989.136,29
		2822	Κατασκευή σωμάτων και λεβήτων κεντρικής θέρμανσης	30	8.728.085,38	9	7.368.025,48
		2830	Κατασκευή ατμογεννητριών, με εξαίρεση τους λέβητες ζεστού νερού για την κεντρική θέρμανση	7	956.834,78	1	704.912,22
		2840	Σφυρηλάτηση, συμπίεση, ανισόπαχη τύπωση και μορφοποίηση μετάλλων με έλαση· κονιομεταλλουργία	49	4.008.735,94	1	1.420.744,26
		285	Κατεργασία και επικάλυψη μετάλλων. Γενικές μηχανολογικές εργασίες	1	9.996,19		
		2851	Κατεργασία και επικάλυψη μετάλλων	101	14.242.810,86	11	9.864.185,41
		2852	Γενικές μηχανολογικές εργασίες	49	4.661.897,36	5	2.543.610,51
		286	Κατασκευή μαχαιροπήρουνων, εργαλείων και σιδηρικών				
		2861	Κατασκευή μαχαιροπήρουνων	2	21.039,65		
		2862	Κατασκευή εργαλείων	16	693.233,62		
		2863	Κατασκευή κλειδαριών και μεντεσέδων	10	1.331.554,51	1	682.006,82
		287	Κατασκευή άλλων μεταλλικών προϊόντων	3	54.224,47		
		2871	Κατασκευή χαλύβδινων βαρελιών και παρόμοιων δοχείων	7	2.741.095,40	1	2.381.393,89
		2872	Κατασκευή μεταλλικών ελαφρών ειδών συσκευασίας	19	995.616,09		
		2873	Κατασκευή ειδών από σύρμα	23	2.924.947,41	2	1.455.244,14
		2874	Κατασκευή συνδετήρων εν γένει, προϊόντων κοχλιομηχανών, αλυσίδων και ελατηρίων	7	905.202,36	1	533.913,69
		2875	Κατασκευή άλλων μεταλλικών προϊόντων π.δ.κ.α.	179	16.705.231,04	13	6.965.704,93
ΣΥΝΟΛΑ	ΚΑΔ 28			1.613	179.509.226,33	133	98.153.918,06
29	ΚΑΤΑΣΚΕΥΗ ΜΗΧΑΝΗΜΑΤΩΝ ΚΑΙ ΕΙΔΩΝ ΕΞΟΠΛΙΣΜΟΥ Π.Δ.Κ.Α.						
		291	Κατασκευή μηχανημάτων για την παραγωγή και τη χρησιμοποίηση μηχανικής ενέργειας, με εξαίρεση τους κινητήρες αεροσκαφών, οχημάτων και δικύκλων	1	15.436,70		

		2911	Κατασκευή κινητήρων και στροβίλων, με εξαίρεση τους κινητήρες αεροσκαφών, οχημάτων και δικύκλων	9	899.375,59	2	742.672,73
		2912	Κατασκευή αντλιών και συμπιεστών	27	1.810.642,44	1	444.750,01
		2913	Κατασκευή ειδών κρουνοποιίας και βαλβίδων	2	1.427.149,59	2	1.427.149,59
		2914	Κατασκευή τριβέων, οδοντωτών μηχανισμών μετάδοσης κίνησης, στοιχείων οδοντωτών τροχών και μετάδοσης κίνησης	6	925.028,88	1	632.112,21
		292	Κατασκευή άλλων μηχανημάτων γενικής χρήσης				
		2921	Κατασκευή κλιβάνων και καυστήρων	17	1.586.276,13	2	633.195,39
		2922	Κατασκευή εξοπλισμού ανύψωσης και διακίνησης φορτίων	120	10.546.583,68	10	5.347.051,86
		2923	Κατασκευή ψυκτικού και κλιματιστικού εξοπλισμού μη οικιακής χρήσης	94	20.504.106,98	12	15.936.907,23
		2924	Κατασκευή άλλων μηχανημάτων γενικής χρήσης π.δ.κ.α.	39	10.089.909,47	7	7.586.473,56
		293	Κατασκευή γεωργικών και δασοκομικών μηχανημάτων				
		2931	Κατασκευή γεωργικών ελκυστήρων				
		2932	Κατασκευή άλλων γεωργικών και δασοκομικών μηχανημάτων	60	9.847.824,00	7	6.247.890,25
		2940	Κατασκευή εργαλειομηχανών	93	12.411.460,59	9	6.360.466,42
		295	Κατασκευή άλλων μηχανημάτων ειδικής χρήσης				
		2951	Κατασκευή μηχανημάτων για τη μεταλλουργία	20	7.311.852,60	7	6.674.924,98
		2952	Κατασκευή μηχανημάτων για τα ορυχεία, τα λατομεία και τις δομικές κατασκευές	24	2.703.022,24	2	1.011.986,21
		2953	Κατασκευή μηχανημάτων επεξεργασίας τροφίμων, ποτών και καπνού	21	3.509.253,05	4	2.192.715,26
		2954	Κατασκευή μηχανημάτων για τη βιομηχανία κλωστοϋφαντουργικών προϊόντων, ενδυμάτων ή δερμάτινων ειδών	4	407.503,77		
		2955	Κατασκευή μηχανημάτων για την παραγωγή χαρτιού και χαρτονιού	1	36.230,29		
		2956	Κατασκευή άλλων μηχανημάτων ειδικής χρήσης π.δ.κ.α.	56	7.767.699,52	8	4.494.480,72
		2960	Κατασκευή όπλων και πυρομαχικών	9	18.948.450,21	1	18.525.508,63
		297	Κατασκευή οικιακών συσκευών π.δ.κ.α.				
		2971	Κατασκευή ηλεκτρικών οικιακών συσκευών	28	4.768.971,18	3	3.331.417,31
		2972	Κατασκευή μη ηλεκτρικών οικιακών συσκευών	30	3.911.230,41	3	1.864.208,83
ΣΥΝΟΛΑ	ΚΑΔ 29			661	119.428.007,32	81	83.453.911,19
30	ΚΑΤΑΣΚΕΥΗ ΜΗΧΑΝΩΝ ΓΡΑΦΕΙΟΥ ΚΑΙ ΗΛΕΚΤΡΟΝΙΚΩΝ ΥΠΟΛΟΓΙΣΤΩΝ			1	10.446,53		
		3001	Κατασκευή μηχανών γραφείου	6	301.164,94		
		3002	Κατασκευή ηλεκτρονικών υπολογιστών και λοιπού εξοπλισμού πληροφορικής	21	1.573.747,80	1	484.310,40

ΣΥΝΟΛΑ	ΚΑΔ 30			28	1.885.359,27	1	484.310,40
31	ΚΑΤΑΣΚΕΥΗ ΗΛΕΚΤΡΙΚΩΝ ΜΗΧΑΝΩΝ ΚΑΙ ΣΥΣΚΕΥΩΝ Π.Δ.Κ.Α.			1	94.269,45		
		3110	Κατασκευή ηλεκτροκινητήρων, ηλεκτρογεννητριών και ηλεκτρικών μετασχηματιστών	22	1.677.001,85	2	866.599,32
		3120	Κατασκευή συσκευών διανομής και ελέγχου ηλεκτρικού ρεύματος	40	8.668.716,04	8	6.745.440,38
		3130	Κατασκευή μονωμένων συρμάτων και καλωδίων	5	827.392,31	1	592.184,10
		3140	Κατασκευή ηλεκτρικών συσσωρευτών, πρωτογενών ηλεκτρικών στοιχείων και πρωτογενών συστοιχιών	3	454.222,24	1	432.866,87
		3150	Κατασκευή φωτιστικού εξοπλισμού και ηλεκτρικών λαμπτήρων	61	5.187.684,24	2	1.508.477,66
		316	Κατασκευή ηλεκτρικού εξοπλισμού π.δ.κ.α.				
		3161	Κατασκευή ηλεκτρικού εξοπλισμού για κινητήρες και οχήματα π.δ.κ.α.	4	204.076,62		
		3162	Κατασκευή λοιπού ηλεκτρικού εξοπλισμού π.δ.κ.α.	39	4.702.024,07	4	3.230.150,68
ΣΥΝΟΛΑ	ΚΑΔ 31			175	21.815.386,82	18	13.375.719,01
32	ΚΑΤΑΣΚΕΥΗ ΕΞΟΠΛΙΣΜΟΥ ΚΑΙ ΣΥΣΚΕΥΩΝ ΡΑΔΙΟΦΩΝΙΑΣ, ΤΗΛΕΟΡΑΣΗΣ ΚΑΙ ΕΠΙΚΟΙΝΩΝΙΩΝ						
		3210	Κατασκευή ηλεκτρονικών λυχνιών και λοιπών ηλεκτρονικών εξαρτημάτων	12	4.460.232,88	3	3.900.047,91
		3220	Κατασκευή τηλεοπτικών και ραδιοφωνικών πομπών, συσκευών για την ενσύρματη τηλεφωνία και την ενσύρματη τηλεγραφία	12	539.926,02		
		3230	Κατασκευή τηλεοπτικών και ραδιοφωνικών δεκτών, συσκευών εγγραφής ή αναπαραγωγής ήχου ή εικόνας και των σχετικών προϊόντων	18	1.245.550,40	1	720.058,13
ΣΥΝΟΛΑ	ΚΑΔ 32			42	6.245.709,30	4	4.620.106,04
33	ΚΑΤΑΣΚΕΥΗ ΙΑΤΡΙΚΩΝ ΟΡΓΑΝΩΝ, ΟΡΓΑΝΩΝ ΑΚΡΙΒΕΙΑΣ ΚΑΙ ΟΠΤΙΚΩΝ ΟΡΓΑΝΩΝ· ΚΑΤΑΣΚΕΥΗ ΡΟΛΟΓΙΩΝ ΚΑΘΕ ΕΙΔΟΥΣ						
		3310	Κατασκευή ιατροχειρουργικού εξοπλισμού και ορθοπεδικών οργάνων	69	4.197.694,26	4	1.787.660,24
		3320	Κατασκευή οργάνων και συσκευών μέτρησης, επαλήθευσης, δοκιμών, πλοήγησης και άλλων χρήσεων, με εξαίρεση τον εξοπλισμό ελέγχου των βιομηχανικών μεθόδων παραγωγής	28	2.761.029,66	2	696.939,03
		3330	Κατασκευή εξοπλισμού ελέγχου των βιομηχανικών μεθόδων παραγωγής	5	1.035.149,29	1	746.973,72
		3340	Κατασκευή οπτικών οργάνων και φωτογραφικού εξοπλισμού	16	2.024.034,94	1	1.066.706,75
		3350	Κατασκευή ρολογιών	3	62.477,44		
ΣΥΝΟΛΑ	ΚΑΔ 33			121	10.080.385,59	8	4.298.279,74

34	ΚΑΤΑΣΚΕΥΗ ΑΥΤΟΚΙΝΗΤΩΝ ΟΧΗΜΑΤΩΝ· ΚΑΤΑΣΚΕΥΗ ΡΥΜΟΥΛΚΟΥΜΕΝΩΝ ΚΑΙ ΗΜΙΡΥΜΟΥΛΚΟΥΜΕΝΩΝ ΟΧΗΜΑΤΩΝ						
		3410	Κατασκευή αυτοκινήτων οχημάτων	13	1.917.636,69	2	1.152.972,25
		3420	Κατασκευή αμαξωμάτων για αυτοκίνητα οχήματα· κατασκευή ρυμουλκούμενων και ημιρυμουλκούμενων οχημάτων	32	9.796.757,72	5	7.918.858,60
		3430	Κατασκευή μερών και εξαρτημάτων για αυτοκίνητα οχήματα και τους κινητήρες τους	14	5.572.196,72	4	4.836.698,53
ΣΥΝΟΛΑ	ΚΑΔ 34			59	17.286.591,13	11	13.908.529,38
35	ΚΑΤΑΣΚΕΥΗ ΛΟΙΠΟΥ ΕΞΟΠΛΙΣΜΟΥ ΜΕΤΑΦΟΡΩΝ						
		351	Ναυπήγηση και επισκευή πλοίων κάθε είδους	7	3.625.563,29	1	3.153.118,97
		3511	Ναυπήγηση και επισκευή πλοίων και σκαφών κάθε είδους, εκτός των σκαφών αναψυχής και των αθλητικών σκαφών	233	214.767.254,54	81	202.377.069,29
		3512	Ναυπήγηση και επισκευή σκαφών αναψυχής και αθλητικών σκαφών	42	9.089.037,63	5	7.268.021,32
		3520	Κατασκευή ατμαμαξών και τροχαίου υλικού για σιδηροδρόμους και τροχιοδρόμους (τραμ)	1	13.209,65		
		3530	Κατασκευή αεροσκαφών και διαστημοπλοίων	4	2.581.427,08	3	2.566.510,92
		354	Κατασκευή μοτοσικλετών και ποδηλάτων				
		3541	Κατασκευή μοτοσικλετών	1	12.511,70		
		3542	Κατασκευή ποδηλάτων	2	285.196,72		
		3543	Κατασκευή αναπηρικών αμαξιδίων	1	25.472,28		
		3550	Κατασκευή λοιπού εξοπλισμού μεταφορών π.δ.κ.α.				
ΣΥΝΟΛΑ	ΚΑΔ 35			291	230.399.672,89	90	215.364.720,50
36	ΚΑΤΑΣΚΕΥΗ ΕΠΙΠΛΩΝ· ΒΙΟΜΗΧΑΝΙΕΣ ΚΑΤΑΣΚΕΥΩΝ Π.Δ.Κ.Α.						
		361	Κατασκευή επίπλων	14	1.343.328,83	2	819.580,73
		3611	Κατασκευή καρεκλών και καθισμάτων	67	11.997.566,20	9	8.040.579,18
		3612	Κατασκευή άλλων επίπλων για γραφεία και καταστήματα	105	20.211.603,41	13	14.269.787,74
		3613	Κατασκευή άλλων επίπλων κουζίνας	174	19.679.434,06	12	9.320.645,03
		3614	Κατασκευή άλλων επίπλων	470	60.255.464,91	40	31.990.141,08
		3615	Κατασκευή στρωμάτων	22	3.334.154,04	2	1.977.643,25
		362	Κατασκευή κοσμημάτων και παρόμοιων ειδών	1	63.747,15		
		3621	Κοπή νομισμάτων				
		3622	Κατασκευή κοσμημάτων και παρόμοιων ειδών π.δ.κ.α.	93	3.937.194,38		
		3630	Κατασκευή μουσικών οργάνων	2	38.077,06		
		3640	Κατασκευή αθλητικών ειδών	9	858.591,36	1	481.322,97
		3650	Κατασκευή παιχνιδιών κάθε είδους	17	1.749.059,14	1	369.184,36
		366	Διάφορες άλλες βιομηχανίες κατασκευών π.δ.κ.α.				
		3661	Κατασκευή απομιμήσεων κοσμημάτων	16	444.025,14		

		3662	Κατασκευή σκουπών και βουρτσών	2	373.249,20	1	319.981,46
		3663	Άλλες βιομηχανίες κατασκευών π.δ.κ.α.	84	11.325.014,33	9	6.906.397,42
ΣΥΝΟΛΑ	ΚΑΔ 36			1.076	135.610.509,21	90	74.495.263,22
37	ΥΠΗΡΕΣΙΕΣ ΑΝΑΚΤΗΣΗΣ ΠΡΩΤΩΝ ΥΛΩΝ						
		3710	Υπηρεσίες ανάκτησης μεταλλικών πρώτων υλών	12	1.395.560,40	1	495.434,54
		3720	Υπηρεσίες ανάκτησης μη μεταλλικών πρώτων υλών	50	4.895.900,06	4	1.840.066,29
ΣΥΝΟΛΑ	ΚΑΔ 37			62	6.291.460,46	5	2.335.500,83
40	ΠΑΡΟΧΗ ΗΛΕΚΤΡΙΚΟΥ ΡΕΥΜΑΤΟΣ, ΦΥΣΙΚΟΥ ΑΕΡΙΟΥ, ΑΤΜΟΥ ΚΑΙ ΖΕΣΤΟΥ ΝΕΡΟΥ						
		4010	Παραγωγή και διανομή ηλεκτρικού ρεύματος	55	22.511.204,48	1	19.773.212,63
		4020	Παραγωγή φυσικού αερίου· διανομή αερίων καυσίμων με αγωγούς	6	317.437,87		
		4030	Παροχή ατμού και ζεστού νερού	30	2.105.028,18	1	1.078.933,71
ΣΥΝΟΛΑ	ΚΑΔ 40			91	24.933.670,53	2	20.852.146,34
4100	Συλλογή, καθαρισμός και διανομή νερού	4100	Συλλογή, καθαρισμός και διανομή νερού	25	1.535.875,21	1	403.588,91
ΣΥΝΟΛΑ	ΚΑΔ 41			25	1.535.875,21	1	403.588,91
45	ΚΑΤΑΣΚΕΥΕΣ			2	238.504,43		
		451	Προετοιμασία εργοταξίου	3	2.279.877,83	1	2.240.117,45
		4511	Κατεδάφιση κτιρίων· εκτέλεση χωματουργικών εργασιών	512	45.765.077,56	35	21.065.405,90
		4512	Δοκιμαστικές γεωτρήσεις	9	2.984.175,95	2	2.558.511,04
		452	Κατασκευή πλήρων κτιρίων και τεχνικών έργων ή μερών τους· έργα πολιτικού μηχανικού	6	421.496,63		
		4521	Κατασκευή κτιρίων και τεχνικών έργων πολιτικού μηχανικού	1.110	115.017.127,73	78	59.249.841,38
		4522	Κατασκευή επικαλύψεων και πλαισίων στέγης	32	1.823.981,72		
		4523	Κατασκευή αυτοκινητοδρόμων, οδών, αεροδρομίων και αθλητικών εγκαταστάσεων	111	17.880.039,83	9	12.096.285,89
		4524	Κατασκευή υδραυλικών και λιμενικών έργων	19	1.665.766,09		
		4525	Εκτέλεση λοιπών κατασκευαστικών εργασιών ειδικής φύσης	263	42.155.433,90	26	29.216.385,99
		453	Εγκαταστάσεις παροχών σε κτίρια	3	355.772,52		
		4531	Καλωδιώσεις και ηλεκτρολογικές εγκαταστάσεις	630	44.554.972,22	20	16.679.004,91
		4532	Μονώσεις	80	8.856.970,08	7	4.629.920,99
		4533	Υδραυλικές εγκαταστάσεις	504	34.861.553,14	22	14.817.329,06
		4534	Λοιπές εγκαταστάσεις παροχών σε κτίρια	106	4.885.968,61	2	975.383,51
		454	Αποπεράτωση κτιρίων				
		4541	Επιχρίσεις κονιαμάτων	10	278.545,57		
		4542	Ξυλουργικές εργασίες	544	37.339.934,95	23	14.866.157,17
		4543	Επενδύσεις δαπέδων και τοίχων	58	3.620.952,04	2	1.396.260,10

		4544	Χρωματισμοί και τοποθέτηση υαλοπινάκων	64	3.836.681,74	2	1.074.389,36
		4545	Λοιπές εργασίες αποπεράτωσης κτιρίων	50	3.241.422,11	2	985.631,36
		4550	Εκμίσθωση εξοπλισμού κατασκευών ή κατασκευών, μαζί με το χειριστή	25	2.660.349,58	2	1.709.820,88
ΣΥΝΟΛΑ	ΚΑΔ 45			4.141	374.724.604,23	233	183.560.444,99
50	ΠΩΛΗΣΗ, ΣΥΝΤΗΡΗΣΗ ΚΑΙ ΕΠΙΣΚΕΥΗ ΑΥΤΟΚΙΝΗΤΩΝ ΟΧΗΜΑΤΩΝ ΚΑΙ ΜΟΤΟΣΙΚΛΕΤΩΝ, ΛΙΑΝΙΚΗ ΠΩΛΗΣΗ ΚΑΥΣΙΜΩΝ ΓΙΑ ΟΧΗΜΑΤΑ						
		5010	Πώληση αυτοκινήτων οχημάτων	507	54.107.523,70	40	26.046.415,80
		5020	Συντήρηση και επισκευή αυτοκινήτων οχημάτων	1.394	211.272.907,75	52	146.356.586,95
		5030	Πώληση μερών και εξαρτημάτων αυτοκινήτων οχημάτων	660	41.329.154,90	25	16.841.656,92
		5040	Πώληση, συντήρηση και επισκευή μοτοσικλετών και παρόμοιων μερών και εξαρτημάτων τους	226	9.717.263,73	3	1.563.909,05
		5050	Λιανική πώληση καυσίμων για οχήματα	509	19.804.026,81	5	2.000.015,29
ΣΥΝΟΛΑ	ΚΑΔ 50			3.296	336.230.876,89	125	192.808.584,01
51	ΧΟΝΔΡΙΚΟ ΕΜΠΟΡΙΟ ΚΑΙ ΕΜΠΟΡΙΟ ΜΕ ΠΡΟΜΗΘΕΙΑ, ΕΚΤΟΣ ΑΠΟ ΤΟ ΕΜΠΟΡΙΟ ΑΥΤΟΚΙΝΗΤΩΝ ΟΧΗΜΑΤΩΝ ΚΑΙ ΜΟΤΟΣΙΚΛΕΤΩΝ						
		511	Υπηρεσίες αντιπροσώπευσης ή μεσιτείας έναντι αμοιβής ή βάσει σύμβασης	3	97.524,20		
		5111	Αντιπροσωπεία ή μεσιτεία πώλησης αγροτικών πρώτων υλών, ζωντανών ζώων, κλωστοϋφαντουργικών πρώτων υλών και ημιτελών προϊόντων	64	10.994.076,71	6	7.594.796,65
		5112	Αντιπροσωπεία ή μεσιτεία πώλησης καυσίμων, μεταλλευμάτων, μετάλλων και βιομηχανικών χημικών προϊόντων	61	5.734.967,19	4	2.840.745,98
		5113	Εμπορικοί αντιπρόσωποι που μεσολαβούν στην πώληση ξυλείας και οικοδομικών υλικών	69	4.232.990,11	1	431.837,25
		5114	Εμπορικοί αντιπρόσωποι που μεσολαβούν στην πώληση μηχανημάτων, βιομηχανικού εξοπλισμού, πλοίων και αεροσκαφών	130	14.283.354,44	8	7.919.837,28
		5115	Εμπορικοί αντιπρόσωποι που μεσολαβούν στην πώληση επίπλων, ειδών οικιακής χρήσης, σιδηρικών και ειδών κιγκαλερίας	57	3.828.829,57	2	1.437.527,82
		5116	Εμπορικοί αντιπρόσωποι που μεσολαβούν στην πώληση κλωστοϋφαντουργικών προϊόντων ενδυμάτων, υποδημάτων και δερμάτινων προϊόντων	67	3.449.701,40	1	762.257,96
		5117	Εμπορικοί αντιπρόσωποι που μεσολαβούν στην πώληση τροφίμων, ποτών και καπνού	150	8.299.679,27	4	1.808.009,89
		5118	Εμπορικοί αντιπρόσωποι ειδικευμένοι στην πώληση ειδικών προϊόντων ή κατηγοριών προϊόντων π.δ.κ.α.	89	6.095.947,66	4	2.031.719,99
		5119	Εμπορικοί αντιπρόσωποι που μεσολαβούν στην πώληση διάφορων αγαθών	86	4.854.649,74	2	747.583,06

	512	Χονδρικό εμπόριο ακατέργαστων αγροτικών προϊόντων και ζωντανών ζώων	1	14.127,84		
	5121	Χονδρικό εμπόριο δημητριακών, σπορικών και ζωοτροφών	135	8.998.388,49	8	3.562.113,94
	5122	Χονδρικό εμπόριο λουλουδιών και φυτών	67	3.044.162,46	1	425.454,65
	5123	Χονδρικό εμπόριο ζωντανών ζώων	14	1.264.802,71	1	500.751,65
	5124	Χονδρικό εμπόριο δερμάτων, προβίων και κατεργασμένου δέρματος	9	341.929,87		
	5125	Χονδρικό εμπόριο ακατέργαστου καπνού	7	9.354.347,64	3	9.204.395,29
	513	Χονδρικό εμπόριο τροφίμων, ποτών και καπνού	11	311.939,94		
	5131	Χονδρικό εμπόριο φρούτων και λαχανικών	496	31.241.332,93	13	10.094.366,34
	5132	Χονδρικό εμπόριο κρέατος και προϊόντων κρέατος	264	50.321.733,90	24	39.039.139,03
	5133	Χονδρικό εμπόριο γαλακτοκομικών προϊόντων, αβγών και βρώσιμων ελαίων και λιπών	220	52.264.646,60	15	43.538.862,16
	5134	Χονδρικό εμπόριο αλκοολούχων και λοιπών ποτών	376	30.262.734,45	18	11.805.966,78
	5135	Χονδρικό εμπόριο προϊόντων καπνού	49	3.847.387,54	1	2.027.038,07
	5136	Χονδρικό εμπόριο ζάχαρης, σοκολάτας και ειδών ζαχαροπλαστικής	208	17.453.482,25	10	9.047.148,73
	5137	Χονδρικό εμπόριο καφέ, τσαγιού, κακάου και μπαχαρικών	74	4.973.380,31	2	1.310.170,85
	5138	Χονδρικό εμπόριο άλλων τροφίμων, συμπεριλαμβανομένων των ψαριών και των θαλασσινών (καρκινοειδή, μαλάκια)	489	32.737.663,12	18	10.009.378,18
	5139	Μη ειδικευμένο χονδρικό εμπόριο τροφίμων, ποτών και καπνού	99	8.715.381,73	5	3.595.005,26
	514	Χονδρικό εμπόριο ειδών οικιακής χρήσης	16	790.285,46		
	5141	Χονδρικό εμπόριο κλωστοϋφαντουργικών προϊόντων	272	23.621.438,15	11	9.217.040,47
	5142	Χονδρικό εμπόριο ενδυμάτων και υποδημάτων	601	58.680.990,91	40	29.916.949,62
	5143	Χονδρικό εμπόριο ηλεκτρικών οικιακών συσκευών, ραδιοφωνικών και τηλεοπτικών συσκευών	281	19.240.786,25	9	6.816.070,56
	5144	Χονδρικό εμπόριο ειδών πορσελάνης και γυαλικών, χαρτιού ταπετσαρίας και υλικών καθαρισμού	185	9.283.459,69	2	1.074.742,64
	5145	Χονδρικό εμπόριο αρωμάτων και καλλυντικών	143	11.421.865,13	5	4.829.105,87
	5146	Χονδρικό εμπόριο φαρμακευτικών προϊόντων	200	12.947.456,69	8	4.718.698,67
	5147	Χονδρικό εμπόριο άλλων ειδών οικιακής χρήσης	1.013	80.558.268,87	49	31.470.249,63
	515	Χονδρικό εμπόριο μη αγροτικών ενδιάμεσων προϊόντων καθώς και απορριμμάτων και υπολειμμάτων	1	23.972,22		
	5151	Χονδρικό εμπόριο στερεών, υγρών και αερίων καυσίμων και παρόμοιων προϊόντων	229	15.982.899,64	7	7.630.356,72
	5152	Χονδρικό εμπόριο μετάλλων και μεταλλευμάτων	182	10.852.822,60	8	3.191.340,55

		5153	Χονδρικό εμπόριο ξυλείας, οικοδομικών υλικών και ειδών υγιεινής	1.116	91.074.642,30	57	39.190.996,17
		5154	Χονδρικό εμπόριο σιδηρικών, υδραυλικών ειδών και εξοπλισμού για εγκαταστάσεις θέρμανσης	259	14.965.291,69	7	2.624.030,51
		5155	Χονδρικό εμπόριο χημικών προϊόντων	188	20.481.470,30	10	12.353.057,47
		5156	Χονδρικό εμπόριο άλλων ενδιάμεσων προϊόντων	107	13.931.675,15	6	8.306.743,00
		5157	Χονδρικό εμπόριο απορριμμάτων και υπολειμμάτων	90	6.115.522,81	4	2.511.614,81
		516	Χονδρικό εμπόριο μηχανημάτων και εξοπλισμού	4	38.125,01		
		5161	Χονδρικό εμπόριο εργαλειομηχανών	49	4.208.752,79	2	2.155.806,21
		5162	Χονδρικό εμπόριο μηχανημάτων για κατασκευαστικά έργα	55	7.287.347,45	5	4.793.431,79
		5163	Χονδρικό εμπόριο μηχανημάτων για την κλωστοϋφαντουργική βιομηχανία· χονδρικό εμπόριο ραπτομηχανών και πλεκτομηχανών	14	956.132,91		
		5164	Χονδρικό εμπόριο μηχανών και εξοπλισμού γραφείου	330	28.087.712,92	18	11.210.135,29
		5165	Χονδρικό εμπόριο άλλων μηχανημάτων που χρησιμοποιούνται στη βιομηχανία, το εμπόριο και την πλοήγηση	594	41.218.674,27	18	13.015.638,03
		5166	Χονδρικό εμπόριο αγροτικών μηχανημάτων, εξαρτημάτων και εργαλείων, συμπεριλαμβανομένων των ελκυστήρων	66	4.010.762,63	2	905.148,60
		5170	Άλλο χονδρικό εμπόριο	121	8.928.690,17	3	3.221.549,89
ΣΥΝΟΛΑ	ΚΑΔ 51			9.412	801.742.201,30	422	368.886.813,31
52	ΛΙΑΝΙΚΟ ΕΜΠΟΡΙΟ, ΕΚΤΟΣ ΑΠΟ ΤΟ ΕΜΠΟΡΙΟ ΑΥΤΟΚΙΝΗΤΩΝ ΟΧΗΜΑΤΩΝ ΚΑΙ ΜΟΤΟΣΙΚΛΕΤΩΝ· ΕΠΙΣΚΕΥΗ ΕΙΔΩΝ ΑΤΟΜΙΚΗΣ ΚΑΙ ΟΙΚΙΑΚΗΣ ΧΡΗΣΗΣ						
		521	Λιανικό εμπόριο σε μη ειδικευμένα καταστήματα	19	1.933.888,33	1	1.370.854,29
		5211	Λιανικό εμπόριο σε μη ειδικευμένα καταστήματα στα οποία υπερισχύουν τρόφιμα, ποτά ή καπνός	951	140.950.417,45	46	103.501.458,77
		5212	Άλλο λιανικό εμπόριο σε μη ειδικευμένα καταστήματα	62	8.958.734,97	4	6.115.473,65
		522	Λιανικό εμπόριο τροφίμων, ποτών και καπνού σε ειδικευμένα καταστήματα	4	137.957,41		
		5221	Λιανικό εμπόριο φρούτων και λαχανικών	239	10.555.962,24	3	3.063.612,86
		5222	Λιανικό εμπόριο κρέατος και προϊόντων κρέατος	433	22.982.911,49	15	7.005.345,87
		5223	Λιανικό εμπόριο ψαριών και θαλασσινών (ψάρια, καρκινοειδή, μαλάκια)	142	5.999.998,60	1	526.246,45
		5224	Λιανικό εμπόριο ψωμιού, λοιπών ειδών αρτοποιίας και ειδών ζαχαροπλαστικής εν γένει	894	71.669.820,99	43	32.171.838,21
		5225	Λιανικό εμπόριο αλκοολούχων και λοιπών ποτών	86	3.250.645,29		
		5226	Λιανικό εμπόριο προϊόντων καπνού	29	1.228.358,83	1	400.992,63
		5227	Άλλο λιανικό εμπόριο με εξειδίκευση στην πώληση τροφίμων και ποτών	187	10.602.564,91	7	4.724.776,73

		523	Λιανικό εμπόριο φαρμακευτικών και ιατρικών προϊόντων, καλλυντικών και ειδών τουαλέτας	1	18.488,34		
		5231	Φαρμακεία	99	2.150.619,70	1	505.852,00
		5232	Λιανικό εμπόριο ιατρικών και ορθοπεδικών ειδών	59	7.267.720,68	3	5.910.423,76
		5233	Λιανικό εμπόριο καλλυντικών και ειδών τουαλέτας	217	27.560.951,38	11	17.755.049,03
		524	Άλλο λιανικό εμπόριο καινούργιων ειδών σε ειδικευμένα καταστήματα	5	153.821,19		
		5241	Λιανικό εμπόριο υφαντουργικών προϊόντων	306	13.902.928,91	8	3.603.581,33
		5242	Λιανικό εμπόριο ενδυμάτων	1.972	120.690.310,96	44	51.330.533,81
		5243	Λιανικό εμπόριο υποδημάτων και δερμάτινων ειδών	407	16.795.149,02	6	2.720.510,74
		5244	Λιανικό εμπόριο επίπλων, φωτιστικών και ειδών νοικοκυριού π.δ.κ.α.	677	36.223.467,08	15	7.304.389,03
		5245	Λιανικό εμπόριο ηλεκτρικών οικιακών συσκευών, ραδιοφωνικών και τηλεοπτικών συσκευών	329	21.256.974,34	9	8.079.358,57
		5246	Λιανικό εμπόριο σιδηρικών, χρωμάτων και τζαμιών	654	33.531.233,89	12	8.475.548,72
		5247	Λιανικό εμπόριο βιβλίων, εφημερίδων και χαρτικών	265	20.137.805,16	12	8.892.429,69
		5248	Άλλο λιανικό εμπόριο σε ειδικευμένα καταστήματα	1.544	74.298.895,13	22	22.641.051,67
		5250	Λιανικό εμπόριο μεταχειρισμένων ειδών σε καταστήματα	19	1.195.325,85	1	594.039,17
		526	Λιανικό εμπόριο που δεν διενεργείται σε καταστήματα				
		5261	Λιανικό εμπόριο που διενεργείται από εμπορικούς οίκους μέσω ταχυδρομικών παραγγελιών	19	8.873.398,54	1	7.922.950,08
		5262	Λιανικό εμπόριο σε υπαίθριους πάγκους και αγορές	170	8.425.868,19	3	3.183.866,75
		5263	Άλλο λιανικό εμπόριο που δεν διενεργείται σε καταστήματα	58	4.367.064,76	2	1.289.083,86
		527	Επισκευή ειδών ατομικής και οικιακής χρήσης	1	8.460,00		
		5271	Επισκευή υποδημάτων κάθε είδους (μπότες, παπούτσια κ.λ.π.) και άλλων δερμάτινων ειδών	17	567.360,26		
		5272	Επισκευή ηλεκτρικών οικιακών συσκευών και μικροσυσκευών	93	3.241.502,86	1	305.788,90
		5273	Επισκευή ρολογιών και κοσμημάτων	6	438.761,96		
		5274	Επισκευές π.δ.κ.α.	141	14.761.865,66	13	7.150.105,29
ΣΥΝΟΛΑ	ΚΑΔ 52			10.105	694.139.234,37	285	316.545.161,86
55	ΞΕΝΟΔΟΧΕΙΑ ΚΑΙ ΕΣΤΙΑΤΟΡΙΑ						
		551	Ξενοδοχεία	39	4.781.139,96	4	2.882.385,89
		5511	Ξενοδοχεία και μοτέλ με εστιατόριο	773	227.696.402,37	134	183.936.138,41
		5512	Ξενοδοχεία και μοτέλ χωρίς εστιατόριο	466	49.084.176,07	26	26.687.226,24
		552	Εγκαταστάσεις κατασκήνωσης (κάμπινγκ) και άλλες επιχειρήσεις παροχής καταλύματος για μικρή χρονική διάρκεια	1	8.869,96		
		5521	Ξενώνες νεότητας και ορεινά καταφύγια	6	139.242,62		

		5522	Εγκαταστάσεις κατασκήνωσης (κάμπινγκ), περιλαμβανομένων και των εγκαταστάσεων για τροχόσπιτα	39	1.523.787,19		
		5523	Άλλες επιχειρήσεις παροχής καταλύματος π.δ.κ.α.	332	15.095.520,77	5	3.564.592,35
		5530	Εστιατόρια	10.080	710.696.374,40	424	255.294.119,77
		5540	Μπαρ	7.593	416.049.946,73	181	110.326.673,95
		555	Καντίνες και τροφοδοσία με τρόφιμα	3	66.255,62		
		5551	Καντίνες	107	3.882.514,64	1	312.282,71
		5552	Τροφοδοσία με τρόφιμα	284	30.346.105,02	25	15.203.216,49
ΣΥΝΟΛΑ	ΚΑΔ 55			19.723	1.459.370.335,35	800	598.206.635,81
60	ΧΕΡΣΑΙΕΣ ΜΕΤΑΦΟΡΕΣ ΜΕΣΩ ΑΓΩΓΩΝ						
		6010	Σιδηροδρομικές μεταφορές	2	935.647,47	1	922.021,35
		602	Άλλες χερσαίες μεταφορές	1	11.438,31		
		6021	Άλλες προγραμματισμένες χερσαίες μεταφορές επιβατών	83	7.709.938,65	6	4.315.682,75
		6022	Εκμετάλλευση ταξί	404	7.140.515,36		
		6023	Άλλες χερσαίες μεταφορές επιβατών	131	10.048.281,27	7	4.233.547,15
		6024	Οδικές μεταφορές εμπορευμάτων	1.548	110.347.948,03	62	42.622.392,57
		6030	Μεταφορές μέσω αγωγών	4	350.428,71	1	308.582,32
ΣΥΝΟΛΑ	ΚΑΔ 60			2.173	136.544.197,80	77	52.402.226,14
61	ΜΕΤΑΦΟΡΕΣ ΜΕΣΩ ΥΔΑΤΙΝΩΝ ΟΔΩΝ						
		6110	Θαλάσσιες και ακτοπλοϊκές μεταφορές	158	12.715.318,23	9	5.082.381,00
		6120	Μεταφορές μέσω εσωτερικών υδάτινων οδών	14	975.331,55	1	356.078,23
ΣΥΝΟΛΑ	ΚΑΔ 61			172	13.690.649,78	10	5.438.459,23
62	ΑΕΡΟΠΟΡΙΚΕΣ ΜΕΤΑΦΟΡΕΣ						
		6210	Προγραμματισμένες αεροπορικές μεταφορές	22	16.211.468,68	6	14.653.083,71
		6220	Μη προγραμματισμένες αεροπορικές μεταφορές	9	2.087.748,62	2	1.736.299,88
		6230	Διαστημικές μεταφορές	2	206.680,20		
ΣΥΝΟΛΑ	ΚΑΔ 62			33	18.505.897,50	8	16.389.383,59
63	ΒΟΗΘΗΤΙΚΕΣ ΚΑΙ ΣΥΝΑΦΕΙΣ ΠΡΟΣ ΤΙΣ ΜΕΤΑΦΟΡΕΣ ΔΡΑΣΤΗΡΙΟΤΗΤΕΣ· ΔΡΑΣΤΗΡΙΟΤΗΤΕΣ ΤΑΞΙΔΙΩΤΙΚΩΝ ΠΡΑΚΤΟΡΕΙΩΝ						
		631	Διακίνηση και αποθήκευση φορτίων	3	674.817,08	1	562.612,27
		6311	Διακίνηση φορτίων	90	12.837.149,04	12	8.394.066,29
		6312	Αποθήκευση	51	14.130.688,73	14	11.980.187,23
		632	Άλλες βοηθητικές μεταφορικές δραστηριότητες				
		6321	Άλλες βοηθητικές χερσαίες μεταφορικές δραστηριότητες	148	6.978.730,69	2	1.272.275,26
		6322	Άλλες βοηθητικές μεταφορικές δραστηριότητες μέσω υδάτινων οδών	21	1.328.961,31	1	675.870,95
		6323	Άλλες βοηθητικές αεροπορικές μεταφορικές δραστηριότητες	14	1.919.670,05	3	1.271.643,92
		6330	Δραστηριότητες ταξιδιωτικών πρακτορείων και	604	48.082.618,95	33	21.292.887,76

			επιχειρήσεων οργανωμένων εκδρομών· δραστηριότητες παροχής τουριστικής βοήθειας π.δ.κ.α.				
		6340	Δραστηριότητες άλλων γραφείων μεταφορών	475	45.775.217,42	40	24.447.216,35
ΣΥΝΟΛΑ	ΚΑΔ 63			1.406	131.727.853,27	106	69.896.760,03
64	ΤΑΧΥΔΡΟΜΕΙΑ ΚΑΙ ΤΗΛΕΠΙΚΟΙΝΩΝΙΕΣ						
		641	Ταχυδρομικές δραστηριότητες	4	185.948,28		
		6411	Δραστηριότητες εθνικών ταχυδρομείων	21	4.776.182,01	3	3.819.332,48
		6412	Ταχυδρομικές δραστηριότητες διαφορετικές από τις δραστηριότητες των εθνικών ταχυδρομείων (ιδιωτικά ταχυδρομικά γραφεία)	384	50.870.557,00	41	28.808.840,33
		6420	Τηλεπικοινωνίες	574	49.278.128,28	31	24.217.198,57
ΣΥΝΟΛΑ	ΚΑΔ 64			983	105.110.815,57	75	56.845.371,38
65	ΕΝΔΙΑΜΕΣΟΙ ΧΡΗΜΑΤΟΠΙΣΤΩΤΙΚΟΙ ΟΡΓΑΝΙΣΜΟΙ, ΜΕ ΕΞΑΙΡΕΣΗ ΤΙΣ ΑΣΦΑΛΙΣΤΙΚΕΣ ΕΤΑΙΡΕΙΕΣ ΚΑΙ ΤΑ ΤΑΜΕΙΑ ΣΥΝΤΑΞΕΩΝ						
		651	Ενδιάμεσοι νομισματικοί οργανισμοί	1	9.174,11		
		6511	Δραστηριότητες κεντρικών τραπεζών	3	225.219,17		
		6512	Δραστηριότητες άλλων ενδιάμεσων νομισματικών οργανισμών	10	3.432.287,04	2	3.269.244,67
		652	Άλλοι ενδιάμεσοι χρηματοπιστωτικοί οργανισμοί				
		6521	Χρηματοδοτική μίσθωση (λήζινγκ)	5	228.466,12		
		6522	Άλλες πιστωτικές δραστηριότητες	24	3.380.736,40	1	2.672.662,93
		6523	Άλλες δραστηριότητες ενδιάμεσων χρηματοπιστωτικών οργανισμών π.δ.κ.α.	40	5.728.368,81	2	4.013.634,68
ΣΥΝΟΛΑ	ΚΑΔ 65			83	13.004.251,65	5	9.955.542,28
66	ΑΣΦΑΛΙΣΤΙΚΑ ΚΑΙ ΣΥΝΤΑΞΙΟΔΟΤΙΚΑ ΤΑΜΕΙΑ, ΕΚΤΟΣ ΑΠΟ ΤΗΝ ΥΠΟΧΡΕΩΤΙΚΗ ΚΟΙΝΩΝΙΚΗ ΑΣΦΑΛΙΣΗ						
		6601	Ασφάλειες ζωής	30	752.649,79		
		6602	Συνταξιοδοτικά ταμεία	8	174.695,10		
		6603	Άλλες ασφάλειες, εκτός από τις ασφάλειες ζωής	46	103.127.379,12	5	100.814.504,21
ΣΥΝΟΛΑ	ΚΑΔ 66			84	104.054.724,01	5	100.814.504,21
67	ΔΡΑΣΤΗΡΙΟΤΗΤΕΣ ΣΥΝΑΦΕΙΣ ΜΕ ΤΙΣ ΔΡΑΣΤΗΡΙΟΤΗΤΕΣ ΕΝΔΙΑΜΕΣΩΝ ΧΡΗΜΑΤΟΠΙΣΤΩΤΙΚΩΝ ΟΡΓΑΝΙΣΜΩΝ						
		671	Δραστηριότητες συναφείς με τις δραστηριότητες ενδιάμεσων χρηματοπιστωτικών οργανισμών, εκτός από τις ασφαλίσσεις και τα συνταξιοδοτικά ταμεία				
		6711	Διαχείριση κεφαλαιαγορών	16	792.764,76	1	343.129,48
		6712	Δραστηριότητες χρηματιστών επί κινητών αξιών	79	6.242.561,34	5	2.155.549,05
		6713	Δραστηριότητες συναφείς προς τις δραστηριότητες ενδιάμεσων χρηματοπιστωτικών οργανισμών π.δ.κ.α.	45	2.953.014,55	2	1.242.464,46
		6720	Δραστηριότητες συναφείς προς τις ασφαλίσσεις και τα συνταξιοδοτικά ταμεία	383	14.108.523,93	3	1.291.293,47
ΣΥΝΟΛΑ	ΚΑΔ 67			523	24.096.864,58	11	5.032.436,46
70	ΔΙΑΧΕΙΡΙΣΗ ΑΚΙΝΗΤΗΣ ΠΕΡΙΟΥΣΙΑΣ						

		701	Διαχείριση ιδιόκτητων ακινήτων	5	249.662,83		
		7011	Ανάπτυξη και πώληση ακίνητης περιουσίας	74	4.915.728,14	4	2.075.454,08
		7012	Αγοραπωλησία ιδιόκτητων ακινήτων	41	6.426.710,61	3	4.546.233,21
		7020	Εκμίσθωση ιδιόκτητων ακινήτων	97	6.069.588,97	6	2.333.046,50
		703	Υπηρεσίες ακινήτων έναντι αμοιβής ή βάσει σύμβασης				
		7031	Μεσιτικά γραφεία ακινήτων	147	4.437.858,66	1	613.496,57
		7032	Διαχείριση ακίνητης περιουσίας, έναντι αμοιβής ή βάσει σύμβασης	99	4.275.435,16	1	647.352,63
ΣΥΝΟΛΑ	ΚΑΔ 70			463	26.374.984,37	15	10.215.582,99
71	ΕΚΜΙΣΘΩΣΗ ΜΗΧΑΝΗΜΑΤΩΝ ΚΑΙ ΕΞΟΠΛΙΣΜΟΥ ΧΩΡΙΣ ΧΕΙΡΙΣΤΗ· ΕΚΜΙΣΘΩΣΗ ΕΙΔΩΝ ΑΤΟΜΙΚΗΣ ΚΑΙ ΟΙΚΙΑΚΗΣ ΧΡΗΣΗΣ						
		7110	Εκμίσθωση αυτοκινήτων	150	11.027.377,10	5	4.462.760,23
		712	Εκμίσθωση εξοπλισμού μεταφορών				
		7121	Εκμίσθωση άλλων χειρσαίων μεταφορικών μέσων	60	2.387.963,98		
		7122	Εκμίσθωση μεταφορικών μέσων για μεταφορές μέσω υδάτινων οδών	12	1.717.366,96	2	1.430.328,50
		7123	Εκμίσθωση μεταφορικών μέσων για αεροπορικές μεταφορές	2	168.051,66		
		713	Εκμίσθωση άλλων μηχανημάτων και εξοπλισμού	2	57.428,06		
		7131	Εκμίσθωση γεωργικών μηχανημάτων και εξοπλισμού	4	125.501,10		
		7132	Εκμίσθωση μηχανημάτων και εξοπλισμού κατασκευών και έργων πολιτικού μηχανικού	11	1.277.455,51	1	669.814,44
		7133	Εκμίσθωση μηχανημάτων και εξοπλισμού γραφείου, περιλαμβανομένων και των ηλεκτρονικών υπολογιστών	9	660.732,65	1	325.672,92
		7134	Εκμίσθωση άλλων μηχανημάτων και εξοπλισμού π.δ.κ.α.	19	1.173.128,64		
		7140	Εκμίσθωση ειδών προσωπικής ή οικιακής χρήσης π.δ.κ.α.	163	7.165.476,30	4	2.140.672,17
ΣΥΝΟΛΑ	ΚΑΔ 71			432	25.760.481,96	13	9.029.248,26
72	ΠΛΗΡΟΦΟΡΙΚΗ ΚΑΙ ΣΥΝΑΦΕΙΣ ΔΡΑΣΤΗΡΙΟΤΗΤΕΣ						
		7210	Παροχή συμβουλών για τον υλικό εξοπλισμό πληροφορικής	33	5.016.880,00	6	3.636.343,04
		7220	Παροχή συμβουλών και προμήθεια λογισμικού	250	22.169.095,45	13	9.673.435,84
		7230	Επεξεργασία δεδομένων	31	1.472.870,01		
		7240	Δραστηριότητες σχετικές με τράπεζες δεδομένων	12	1.574.403,20	2	852.596,16
		7250	Συντήρηση και επισκευή μηχανών γραφείου, λογιστικών μηχανών και εξοπλισμού πληροφορικής	35	3.030.858,37	3	1.601.869,76
		7260	Άλλες δραστηριότητες συναφείς με την πληροφορική	53	2.562.722,87	2	1.100.254,01
ΣΥΝΟΛΑ	ΚΑΔ 72			416	36.110.178,14	26	16.864.498,81
73	ΕΡΕΥΝΑ ΚΑΙ ΑΝΑΠΤΥΞΗ						
		7310	Έρευνα και πειραματική ανάπτυξη στις φυσικές	59	5.745.513,92	6	2.975.468,93

			επιστήμες και τη μηχανική				
		7320	Έρευνα και πειραματική ανάπτυξη στις κοινωνικές και ανθρωπιστικές επιστήμες	25	9.656.598,93	2	8.534.173,03
ΣΥΝΟΛΑ	ΚΑΔ 73			84	15.402.112,85	8	11.509.641,96
74	ΑΛΛΕΣ ΕΠΙΧΕΙΡΗΜΑΤΙΚΕΣ ΔΡΑΣΤΗΡΙΟΤΗΤΕΣ			1	283.004,49		
		741	Νομικές δραστηριότητες· δραστηριότητες λογιστικής, τήρησης βιβλίων και ελέγχου· δραστηριότητες παροχής φορολογικών συμβουλών· έρευνα αγοράς και δημοσκοπήσεις της κοινής γνώμης· παροχή επιχειρηματικών και διαχειριστικών συμβουλών· ελέγχουσες εταιρείες (ho	5	159.045,80		
		7411	Νομικές δραστηριότητες	343	10.816.936,74	3	1.188.242,87
		7412	Δραστηριότητες λογιστικής, τήρησης βιβλίων και ελέγχου· δραστηριότητες παροχής φορολογικών συμβουλών	694	29.973.732,07	11	4.731.834,73
		7413	Έρευνα αγοράς και δημοσκοπήσεις της κοινής γνώμης	34	2.835.903,91	1	966.226,60
		7414	Δραστηριότητες παροχής επιχειρηματικών και διαχειριστικών συμβουλών	464	46.011.885,25	33	25.341.066,54
		7415	Δραστηριότητες διαχείρισης ελεγχουσών εταιρειών (holding companies)	16	6.125.744,57	3	5.493.126,51
		7420	Δραστηριότητες αρχιτεκτόνων και μηχανικών και άλλες δραστηριότητες παροχής τεχνικών συμβουλών	560	28.392.212,25	13	8.883.371,72
		7430	Τεχνικές δοκιμές και αναλύσεις	44	4.923.471,72	5	3.102.359,53
		7440	Διαφήμιση	632	61.869.400,42	39	32.739.560,47
		7450	Εξέυρεση και προμήθεια προσωπικού	53	16.593.182,04	9	14.524.827,67
		7460	Δραστηριότητες ιδιωτικού αστυνομικού και παροχής προστασίας	343	114.763.817,35	61	96.491.553,37
		7470	Δραστηριότητες καθαρισμού κτιρίων, μέσων μεταφοράς και άλλων χώρων	709	116.392.258,15	88	81.806.997,17
		748	Διάφορες άλλες επιχειρηματικές δραστηριότητες π.δ.κ.α.	3	875.893,34	1	791.491,46
		7481	Φωτογραφικές δραστηριότητες	116	6.447.379,24	5	2.912.123,27
		7482	Δραστηριότητες συσκευασίας	31	6.986.182,38	6	5.433.138,64
		7483	Δραστηριότητες γραμματείας και μετάφρασης	110	10.477.211,32	2	6.936.260,14
		7484	Άλλες επιχειρηματικές δραστηριότητες π.δ.κ.α.	304	27.870.876,39	17	15.496.955,20
ΣΥΝΟΛΑ	ΚΑΔ 74			4.462	491.798.137,43	297	306.839.135,89
75	ΔΗΜΟΣΙΑ ΔΙΟΙΚΗΣΗ ΚΑΙ ΑΜΥΝΑ· ΥΠΟΧΡΕΩΤΙΚΗ ΚΟΙΝΩΝΙΚΗ ΑΣΦΑΛΙΣΗ						
		751	Κρατική διοίκηση, οικονομική και κοινωνική πολιτική				
		7511	Γενικές δραστηριότητες δημοσίων υπηρεσιών	229	28.685.493,58	15	21.812.041,09
		7512	Δραστηριότητες των οργανισμών που παρέχουν υγειονομική περίθαλψη, εκπαίδευση, πολιτιστικές	59	2.766.512,63	1	331.258,06

			υπηρεσίες και άλλες κοινωνικές παροχές, εκτός από κοινωνική ασφάλιση				
		7513	Ρύθμιση των επιχειρηματικών δραστηριοτήτων και συμβολή στην αποτελεσματικότερη λειτουργία τους	32	2.389.578,52	1	429.858,52
		7514	Δραστηριότητες υπηρεσιών υποστήριξης της κυβέρνησης ως συνόλου	13	711.707,87	1	353.911,99
		752	Παροχή υπηρεσιών στο κοινωνικό σύνολο	4	95.553,37		
		7521	Εξωτερικές υποθέσεις	4	180.708,16		
		7522	Άμυνα	4	253.577,95		
		7523	Δικαιοσύνη	1	2.463,33		
		7524	Δημόσια τάξη και ασφάλεια	2	15.920,86		
		7525	Πυροσβεστικές δραστηριότητες	6	748.394,04	1	303.493,23
		7530	Δραστηριότητες υποχρεωτικής κοινωνικής ασφάλισης	5	18.977.506,98	3	18.914.067,67
ΣΥΝΟΛΑ	ΚΑΔ 75			359	54.827.417,29	22	42.144.630,56
80	ΕΚΠΑΙΔΕΥΣΗ			3	3.691.351,70	2	3.617.776,54
		8010	Στοιχειώδης εκπαίδευση	122	20.054.142,51	22	15.399.547,99
		802	Δευτεροβάθμια εκπαίδευση	4	941.371,11	2	932.870,11
		8021	Γενική δευτεροβάθμια εκπαίδευση	112	12.062.634,55	7	9.048.871,09
		8022	Τεχνική και επαγγελματική δευτεροβάθμια εκπαίδευση	105	35.309.287,17	18	29.572.214,28
		8030	Ανώτερη και ανώτατη εκπαίδευση	21	5.443.101,38	5	4.830.822,01
		804	Εκπαίδευση για ενηλίκους και λοιπή εκπαίδευση	19	511.482,57		
		8041	Δραστηριότητες εκπαιδευτών οδηγών	64	4.560.790,73	4	2.074.165,60
		8042	Εκπαίδευση για ενηλίκους και λοιπή εκπαίδευση π.δ.κ.α.	1.202	76.769.746,92	43	30.302.695,30
ΣΥΝΟΛΑ	ΚΑΔ 80			1.652	159.343.908,64	103	95.778.962,92
85	ΥΓΕΙΑ ΚΑΙ ΚΟΙΝΩΝΙΚΗ ΜΕΡΙΜΝΑ			1	36.314,91		
		851	Υγειονομικές δραστηριότητες	1	998,51		
		8511	Νοσοκομειακές δραστηριότητες	68	16.757.966,35	9	13.349.965,42
		8512	Δραστηριότητες άσκησης ιατρικού επαγγέλματος	159	9.916.794,07	5	4.683.976,84
		8513	Δραστηριότητες άσκησης οδοντιατρικού επαγγέλματος	72	1.447.389,01		
		8514	Άλλες υγειονομικές δραστηριότητες	135	65.837.590,82	10	60.490.314,43
		8520	Κτηνιατρικές δραστηριότητες	13	573.838,89		
		853	Δραστηριότητες κοινωνικής μέριμνας	5	3.185.335,37	3	3.034.716,48
		8531	Δραστηριότητες κοινωνικής μέριμνας με παροχή καταλύματος	170	46.427.151,39	32	38.312.831,34
		8532	Δραστηριότητες κοινωνικής μέριμνας χωρίς παροχή καταλύματος	268	67.490.901,33	10	56.408.935,35
ΣΥΝΟΛΑ	ΚΑΔ 85			892	211.674.280,65	69	176.280.739,86
9000	Διάθεση λυμάτων και απορριμμάτων· υγιεινή και	9000	Διάθεση λυμάτων και απορριμμάτων· υγιεινή και παρόμοιες δραστηριότητες	79	19.515.046,10	6	16.614.992,20

	παρόμοιες δραστηριότητες						
ΣΥΝΟΛΑ	ΚΑΔ 90			79	19.515.046,10	6	16.614.992,20
91	ΔΡΑΣΤΗΡΙΟΤΗΤΕΣ ΟΡΓΑΝΩΣΕΩΝ Π.Δ.Κ.Α.			1	42.609,10		
		911	Δραστηριότητες επιχειρηματικών, εργοδοτικών και επαγγελματικών οργανώσεων				
		9111	Δραστηριότητες επιχειρηματικών και εργοδοτικών οργανώσεων	43	17.868.013,18	7	16.226.198,54
		9112	Δραστηριότητες επαγγελματικών οργανώσεων	38	12.072.526,09	2	10.824.894,03
		9120	Δραστηριότητες εργατικών ενώσεων	17	991.786,40		
		913	Δραστηριότητες άλλων οργανώσεων	10	1.088.217,65		
		9131	Δραστηριότητες θρησκευτικών οργανώσεων	32	694.643,94		
		9132	Δραστηριότητες πολιτικών οργανώσεων	24	1.275.100,09	1	651.448,20
		9133	Δραστηριότητες άλλων οργανώσεων π.δ.κ.α.	185	16.344.322,94	11	9.333.415,91
ΣΥΝΟΛΑ	ΚΑΔ 91			350	50.377.219,39	21	37.035.956,68
92	ΨΥΧΑΓΩΓΙΚΕΣ, ΠΟΛΙΤΙΣΤΙΚΕΣ ΚΑΙ ΑΘΛΗΤΙΚΕΣ ΔΡΑΣΤΗΡΙΟΤΗΤΕΣ						
		921	Κινηματογραφικές και βιντεοσκοπικές δραστηριότητες				
		9211	Παραγωγή κινηματογραφικών ταινιών και βιντεοταινιών	94	14.964.775,05	18	9.518.759,44
		9212	Διανομή κινηματογραφικών ταινιών και βιντεοκασετών	19	934.236,43		
		9213	Προβολή κινηματογραφικών ταινιών	28	6.339.008,46	1	4.573.869,64
		9220	Ραδιοφωνικές και τηλεοπτικές δραστηριότητες	128	19.644.277,17	17	11.254.057,28
		923	Άλλες δραστηριότητες θεάματος	1	6.305,64		
		9231	Καλλιτεχνική και λογοτεχνική δημιουργία και ερμηνεία	239	23.672.390,11	15	12.161.702,48
		9232	Εκμετάλλευση αιθουσών θεαμάτων και συναφείς δραστηριότητες	71	11.079.626,82	7	7.179.391,93
		9233	Υπαίθριες ψυχαγωγικές εκδηλώσεις και πάρκα αναψυχής	45	5.071.396,75	5	3.036.138,26
		9234	Άλλες υπηρεσίες θεάματος π.δ.κ.α.	46	3.619.744,60	3	1.190.656,42
		9240	Δραστηριότητες πρακτορείων ειδήσεων	20	627.468,18		
		925	Δραστηριότητες βιβλιοθηκών, αρχαιοφυλακείων, μουσείων και λοιπές πολιτιστικές δραστηριότητες	2	10.561,18		
		9251	Δραστηριότητες βιβλιοθηκών και αρχαιοφυλακείων	18	679.284,57		
		9252	Δραστηριότητες μουσείων και συντήρησης ιστορικών χώρων και κτιρίων	14	1.860.126,53	2	1.253.238,44
		9253	Δραστηριότητες βοτανικών και ζωολογικών κήπων και προστασία φυσικών βιοτόπων	3	46.768,37		
		926	Αθλητικές δραστηριότητες	51	5.263.768,18	3	1.989.260,75
		9261	Εκμετάλλευση αθλητικών γηπέδων και σταδίων	112	18.445.431,27	17	12.687.526,82
		9262	Άλλες αθλητικές δραστηριότητες	457	54.003.040,81	52	25.974.090,34
		927	Άλλες ψυχαγωγικές δραστηριότητες	5	51.704,42		

		9271	Τυχερά παιχνίδια και στοιχήματα	273	22.140.800,66	5	15.594.795,97
		9272	Άλλες ψυχαγωγικές δραστηριότητες π.δ.κ.α.	88	15.726.000,45	2	13.326.248,17
ΣΥΝΟΛΑ	ΚΑΔ 92			1.714	204.186.715,65	147	119.739.735,94
93	ΑΛΛΕΣ ΔΡΑΣΤΗΡΙΟΤΗΤΕΣ ΠΑΡΟΧΗΣ ΥΠΗΡΕΣΙΩΝ			1	200.567,44		
		9301	Πλύσιμο και στεγνό καθάρισμα κλωστοϋφαντουργικών και γούνινων προϊόντων	274	19.719.023,67	13	7.178.274,01
		9302	Δραστηριότητες κομμωτηρίων, κουρείων και ινστιτούτων καλλονής	1.358	90.612.391,34	61	37.726.400,39
		9303	Δραστηριότητες εργολάβων κηδείων και συναφείς δραστηριότητες	69	2.627.394,74	2	886.684,78
		9304	Δραστηριότητες σχετικές με τη φυσική ευεξία	108	17.052.792,39	18	12.343.948,00
		9305	Άλλες δραστηριότητες παροχής υπηρεσιών π.δ.κ.α.	103	8.130.693,96	5	3.712.707,12
ΣΥΝΟΛΑ	ΚΑΔ 93			1.913	138.342.863,54	99	61.848.014,30
9500	Νοικοκυριά που απασχολούν οικιακό προσωπικό	9500	Νοικοκυριά που απασχολούν οικιακό προσωπικό	200	3.374.415,14		
		9501	Διαχείριση κτιρίων	37	1.205.075,68		
ΣΥΝΟΛΑ	ΚΑΔ 95			237	4.579.490,82	-	-
9900	Ετερόδοκοι οργανισμοί και όργανα	9900	Ετερόδοκοι οργανισμοί και όργανα	10	414.879,76		
ΣΥΝΟΛΑ	ΚΑΔ 99			10	414.879,76	-	-
ΧΧΧΧ	ΑΠΡΟΣΔΙΟΡΙΣΤΟ	ΧΧΧΧ	ΑΠΡΟΣΔΙΟΡΙΣΤΟ	5.129	370.892.666,23	196	132.154.982,81
ΣΥΝΟΛΑ	ΚΑΔ ΧΧ			5.129	370.892.666,23	196	132.154.982,81
				149	2.243.879,36		
ΣΥΝΟΛΑ	ΧΩΡΙΣ ΚΑΔ		149	2.243.879,36	0	0,00	
00	ΕΛΛΕΙΨΗ ΔΡΑΣΤΗΡΙΟΤΗΤΑΣ						
		0001	Έλλειψη δραστηριότητας, λόγω μη δραστηριοποίησης μέχρι σήμερα	28	1.192.066,07		
		0002	Έλλειψη δραστηριότητας, λόγω αδρανοποίησης	18	426.245.970,23	1	425.328.367,54
		0003	Έλλειψη δραστηριότητας, λόγω δραστηριοποίησης μόνο εκτός Ελλάδας	30	2.631.755,57	3	1.413.000,25
ΣΥΝΟΛΑ	ΚΑΔ 00			76	430.069.791,87	4	426.741.367,79
ΓΕΝΙΚΟ	ΣΥΝΟΛΟ			82.490	8.412.703.489,37	4.422	4.767.779.045,27