

ΟΔΗΓΙΕΣ ΕΙΣΟΔΟΥ ΚΑΙ ΠΡΑΚΤΙΚΑ ΠΑΡΑΔΕΙΓΜΑΤΑ ΕΠΙ ΤΗΣ ΕΦΑΡΜΟΓΗΣ ΤΩΝ ΕΜΒΑΣΜΑΤΩΝ

A) ΟΔΗΓΙΕΣ ΕΙΣΟΔΟΥ ΣΤΗΝ ΕΦΑΡΜΟΓΗ

B) ΠΡΑΚΤΙΚΑ ΠΑΡΑΔΕΙΓΜΑΤΑ ΣΥΜΠΛΗΡΩΣΗΣ ΤΗΣ ΦΟΡΜΑΣ ΔΙΑΘΕΣΙΜΑ ΚΕΦΑΛΑΙΑ ΠΡΟΗΓΟΥΜΕΝΩΝ ΕΤΩΝ

A) ΟΔΗΓΙΕΣ ΕΙΣΟΔΟΥ ΣΤΗΝ ΕΦΑΡΜΟΓΗ ΔΙΑΘΕΣΙΜΑ ΚΕΦΑΛΑΙΑ

Μετά την παραλαβή πρόσκλησης με την οποία ο φορολογούμενος καλείται να υποβάλλει στοιχεία αναφορικά με τα εμβάσματα τα οποία απέστειλε στο εξωτερικό, υποχρεούται να εισέλθει στην ηλεκτρονική εφαρμογή η οποία έχει αναρτηθεί στο TAXISNET.

Η πρόσβαση σε αυτήν την εφαρμογή γίνεται ως εξής:

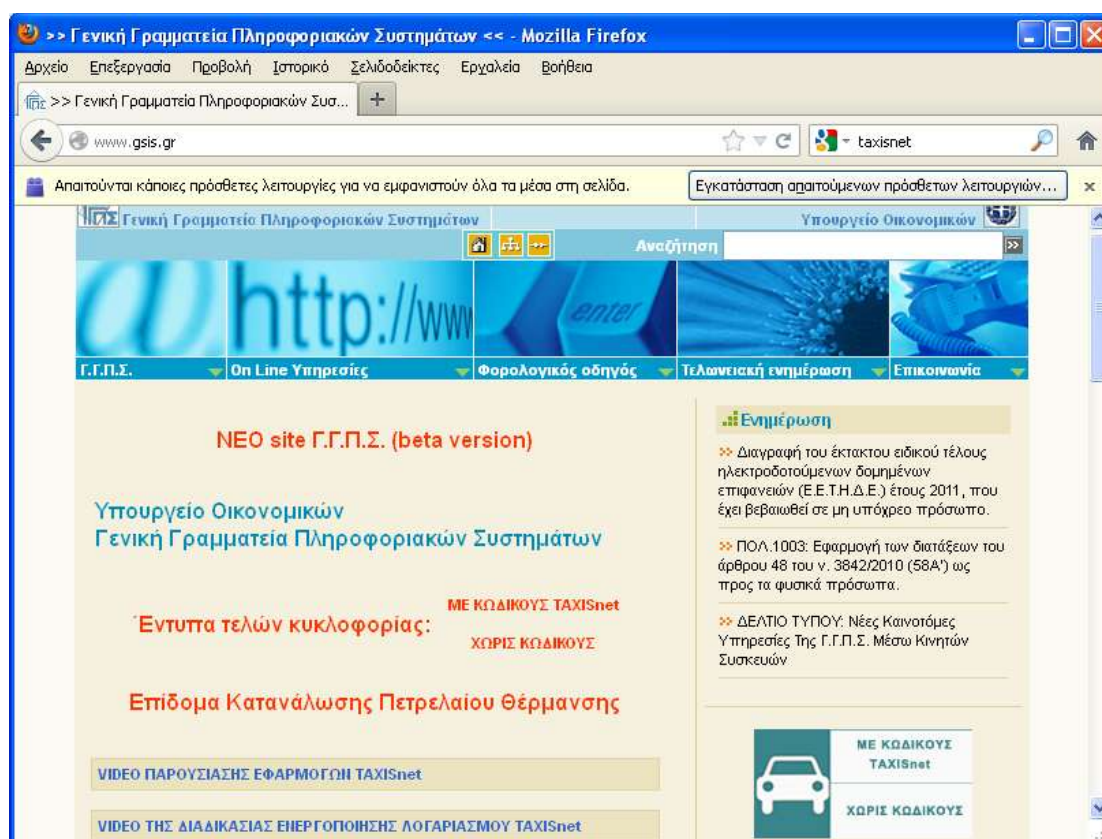

» Γενική Γραμματεία Πληροφοριακών Συστημάτων << - Mozilla Firefox

Αρχείο Επεξεργασία Προβολή Ιστορικό Σελιδοδείκτες Εργαλεία Βοήθεια

» Γενική Γραμματεία Πληροφοριακών Συσ... +

www.gsis.gr

taxisnet

Γενική Γραμματεία Πληροφοριακών Συστημάτων Υπουργείο Οικονομικών

Αναζήτηση

http://www

ente!

Γ.Γ.Π.Σ. On Line Υπηρεσίες Φορολογικός οδηγός Τελεωνιακή ενημέρωση Επικοινωνία

Αρχική σελίδα
Υπηρεσίες προς Πολίτες
Υπηρεσίες προς Επιχειρήσεις (ersion)
Υπηρεσίες προς Δημ. Διοίκηση
Ανακοινώσεις

Υπουργείο Οικονομικών
Γενική Γραμματεία Πληροφοριακών Συστημάτων

Εντυπα τελών κυκλοφορίας: **ΜΕ ΚΩΔΙΚΟΥΣ TAXISnet**
ΧΩΡΙΣ ΚΩΔΙΚΟΥΣ

Επίδομα Κατανάλωσης Πετρελαίου Θέρμανσης

Ενημέρωση

- » Διαγραφή του έκτακτου ειδικού τέλους ηλεκτροδοτούμενων δομημένων επιφανειών (Ε.Ε.Τ.Η.Δ.Ε.) έτους 2011, που έχει βεβαιωθεί σε μη υπόχρεο πρόσωπο.
- » ΠΟΛ.1003: Εφαρμογή των διατάξεων του άρθρου 48 του ν. 3842/2010 (58Α') ως προς τα φυσικά πρόσωπα.
- » ΔΕΛΤΙΟ ΤΥΠΟΥ: Νέες Καινοτόμες Υπηρεσίες Της Γ.Γ.Π.Σ. Μέσω Κινητών Συσκευών

VIDEO ΠΑΡΟΥΣΙΑΣΗΣ ΕΦΑΡΜΟΓΩΝ TAXISnet

VIDEO ΤΗΣ ΔΙΑΔΙΚΑΣΙΑΣ ΕΙΕΡΓΟΠΟΙΗΣΗΣ ΛΟΓΑΡΙΑΣΜΟΥ TAXISnet

ΜΕ ΚΩΔΙΚΟΥΣ TAXISnet
ΧΩΡΙΣ ΚΩΔΙΚΟΥΣ

» Γ.Γ.Π.Σ. - Υπηρεσίες προς Πολίτες << - Mozilla Firefox

Αρχείο Επεξεργασία Προβολή Ιστορικό Σελιδοδείκτες Εργαλεία Βοήθεια

» Γ.Γ.Π.Σ. - Υπηρεσίες προς Πολίτες << +

www.gsis.gr/on_line_ypireses/polites/e-polites.html

taxisnet

Γ.Γ.Π.Σ. On Line Υπηρεσίες Φορολογικός οδηγός Τελεωνιακή ενημέρωση Επικοινωνία

Υπηρεσίες προς Πολίτες

Ο λογαριασμός μου	Ενημέρωση για το νέο Taxisnet
Εγγραφή Νέου Χρήστη	Επικοινωνία (Αν δεν είστε εγγεγραμμένος χρήστης του TAXISnet)
Ενεργοποίηση Λογαριασμού	Συχνές Ερωτήσεις
Εξουσιοδοτήσεις	Εγχειρίδιο Χρήσης
Προσωποποιημένη Πληροφόρηση	Δείτε εδώ αν θα λάβετε τον κλιτμόνιό σας ταχυδρομικά

» Υποβολή δήλωσης φορολογίας Εισοδήματος Ε1

»» ΑΝΑΜΟΡΦΩΣΗ ΔΟΣΕΩΝ ΦΟΡΟΥ ΕΙΣΟΔΗΜΑΤΟΣ

Για πληροφορίες πατήστε ΕΔΩ

» Συμπληρώστε και αποστέλετε αυτόματα τη Φορολογική Δήλωση Ε1 και το Συμπληρωματικό Έντυπο (Ε2 και Ε3). Εκτυπώστε Έγκυρο Εκκαθαριστικό Σημείωμα, που μπορεί να χρησιμοποιηθεί στις περιπτώσεις που προβλέπονται από την 2637/0304 (11.11.2003)(ΦΕΚ1685 Β) υπουργική απόφαση.

ΠΡΟΣΟΧΗ: Δικτές από το σύστημα γίνονται μόνο οι εκπρόθεσμες αρχικές δηλώσεις.

»» ΠΟΛ 1079 26/03/2012

»» Οδηγίες Συμπλήρωσης Φορολογικών Δηλώσεων Έτους 2012

»» Χρήσιμες πληροφορίες για την υποβολή του εντύπου Ε3

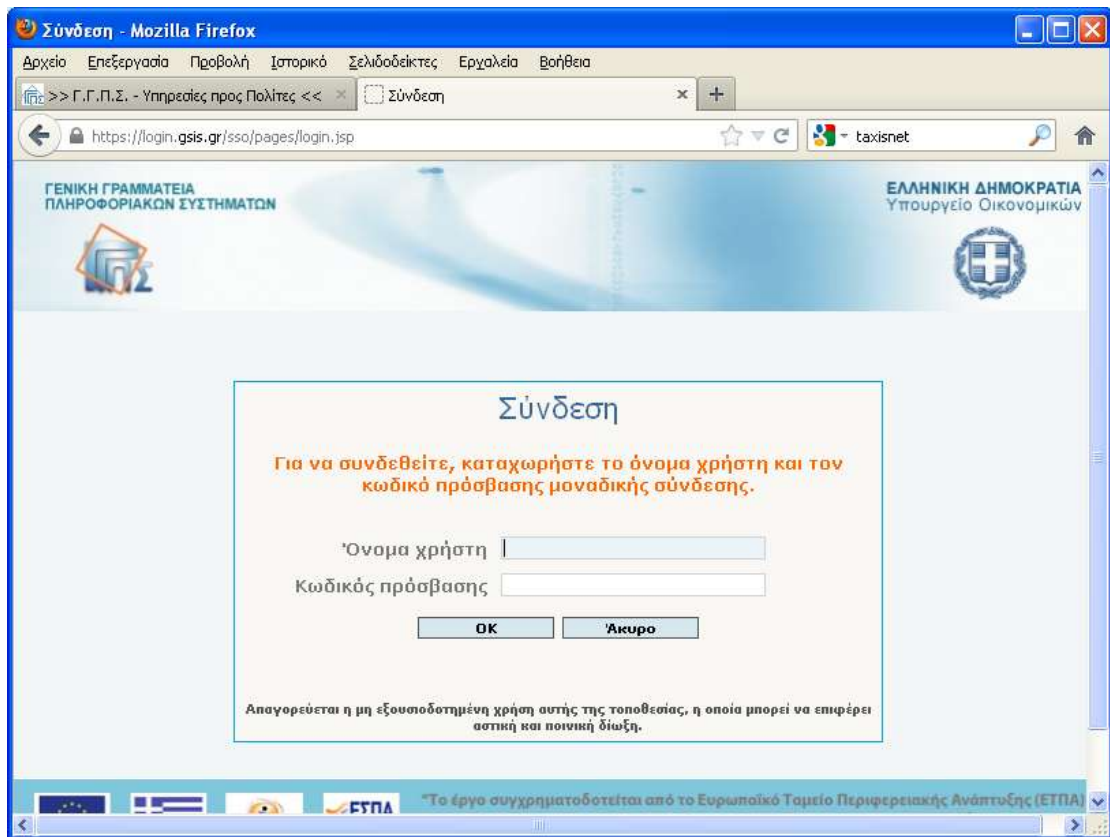

Βάζοντας τους κωδικούς πρόσβασης στις ηλεκτρονικές υπηρεσίες του taxisnet, ο υπόχρεος εισέρχεται στην κάτωθι οθόνη:

ΒΑΣΙΚΕΣ ΛΕΙΤΟΥΡΓΙΕΣ		ΔΗΛΩΣΕΙΣ ΟΙΚΟΝΟΜΙΚΟΥ ΕΤΟΥΣ : 2012				
Οδηγίες χρήσης						
Ευχρές ερωτήσεις						
Έντυπο	Κατάσταση	Αριθμός / Ημ/νία υποβολής	Υποβολή	Εκτύπωση Δήλωσης		Εκτύπωση Εκκαθαριστικού
E1	Έχει υποβληθεί στη ΔΟΥ	E1-108760 /	Δήλωση E1	PDF	HTML	PDF
E2 του υπόχρεου	Δεν έχει υποβληθεί		E2 Υπόχρεου	PDF	HTML	
E2 της σύζυγου	Δεν έχει υποβληθεί		E2 Συζύγου	PDF	HTML	
E3	Δεν έχει υποβληθεί		Δήλωση E3	PDF		
Διαθέσιμα Κεφάλαια προηγ. ετών			Διαθέσιμα Κεφάλαια	Οδηγίες Χρήσης		
Άλλες λειτουργίες		Σχόλια				
E1 ΚΕΝΟ		E2 ΚΕΝΟ		E3 ΚΕΝΟ		
Αξιολόγηση - Προτάσεις		Παρατηρήσεις και προτάσεις για τη βελτίωση της λειτουργίας του Συστήματος				
ΠΡΟΣΟΧΗ!!!		1. Όσοι υποβάλλουν τα έντυπα E2, E3 πρέπει να το οριστικοποιούν πριν την τελική υποβολή του E1				

Πατώντας πάνω στην εφαρμογή Διαθέσιμα Κεφάλαια ο υπόχρεος εισέρχεται στην κάτωθι εικόνα:

ΚΑΤΑΣΤΑΣΗ ΠΡΟΣΔΙΟΡΙΣΜΟΥ ΚΕΦΑΛΙΟΥ ΠΟΥ ΣΧΗΜΑΤΙΖΕΤΑΙ ΑΠΟ ΔΗΛΩΘΕΝΤΑ ΕΙΣΟΔΗΜΑΤΑ ΚΑΙ ΛΟΙΠΑ ΧΡΗΜΑΤΙΚΑ ΠΟΣΑ ΣΥΜΦΩΝΑ ΜΕ ΤΟ ΑΡΘΡΟ 19 & ΤΗΝ ΠΑΡ. 3 ΤΟΥ ΑΡΘΡΟΥ 48 ΤΟΥ Κ.Φ.Ε. (Ν.2238/94)

ΟΝΟΜΑΤΕΠΩΝΥΜΟ ΦΟΡΟΛΟΓΟΥΜΕΝΟΥ:

Βεβαιώνω υπεύθυνα ό,τι τα στοιχεία που θα συμπληρώσω προέρχονται από τις ήδη υποβληθείσες δηλώσεις και είναι ορθά και ακριβή.

Επιστροφή στο μενού

Βεβαίωση

Πατώντας βεβαίωση η εφαρμογή τον οδηγεί στην κάτωθι εικόνα:

ΚΑΤΑΣΤΑΣΗ ΠΡΟΣΔΙΟΡΙΣΜΟΥ ΚΕΦΑΛΑΙΟΥ ΠΟΥ ΣΧΗΜΑΤΙΖΕΤΑΙ ΑΠΟ ΔΗΛΩΘΕΝΤΑ ΕΙΣΟΔΗΜΑΤΑ ΚΑΙ ΛΟΙΠΑ ΧΡΗΜΑΤΙΚΑ ΠΟΣΑ ΣΥΜΦΩΝΑ ΜΕ ΤΟ ΑΡΘΡΟ 19 & ΤΗΝ ΠΑΡ. 3 ΤΟΥ ΑΡΘΡΟΥ 48 ΤΟΥ Κ.Φ.Ε. (Ν.2238/94)							
ΣΕ ΠΕΡΙΠΤΩΣΗ ΠΟΥ ΕΠΙΘΥΜΕΙΤΕ Ο ΠΡΟΣΔΙΟΡΙΣΜΟΣ ΤΟΥ ΔΙΑΘΕΣΙΜΟΥ ΚΕΦΑΛΑΙΟΥ ΝΑ ΠΡΑΓΜΑΤΟΠΟΙΗΘΕΙ ΑΠΟ ΣΥΓΚΡΙΜΕΝΟ ΕΤΟΣ ΚΑΙ ΜΕΤΑ, ΕΠΙΛΕΞΤΕ ΤΟ ΕΤΟΣ ΑΦΕΤΗΡΙΑΣ <small>Επιλέξτε έτος</small>							
Τα στοιχεία της κατάστασης προέρχονται από τις δηλώσεις Φ.Ε. των αντίστοιχων οικ. ετών. Αφού τα ελέγξετε, πρέπει να συμπληρώσετε τα μη εμφανιζόμενα στοιχεία των τεκμηρίων διαβίωσης στα αντίστοιχα έτη. Διαβάστε οπωσδήποτε τις ΟΔΗΓΙΕΣ ΧΡΗΣΗΣ πριν προχωρήσετε στη συμπλήρωση της κατάστασης.							
ΟΝΟΜΑΤΕΠΩΝΥΜΟ ΦΟΡΟΛΟΓΟΥΜΕΝΟΥ: <small>ΕΠΥ</small>							
ΟΙΚΟΝΟΜΙΚΑ ΕΤΗ		2012	2011	2010	2009	2008	2007
Α.Φ.Μ.	Υπόχ.						
	Συζ.						
ΦΟΡΟΛΟΓΟΥΜΕΝΑ ΕΙΣΟΔΗΜΑΤΑ	Υπόχ.	28.925,00	27.897,00	67.559,77	108.284,90	104.723,77	93.201,49
	Συζ.						
ΑΦΟΡΟΛΟΓΗΤΑ & ΦΟΡΟΛΟΓΗΣΕΝΤΑ ΚΑΤ' ΕΙΔΙΚΟ ΤΡΟΠΟ	Υπόχ.	34.065,00	8.493,50	91.316,00			6.432,42
	Συζ.						
ΕΠΑΝΑΓΡΑΦΩΜΕΝΑ ΚΕΦΑΛΙΑ Ή ΕΣΛΟΓΗ ΚΕΦΑΛΑΙΩΝ ΑΛΛΟΔΑΤΗΣ	Υπόχ.						
	Συζ.						
ΠΩΛΗΣΕΙΣ ΠΕΡΙΟΥΣΙΑΚΩΝ ΣΤΟΙΧΕΙΩΝ, ΔΑΝΕΙΑ, ΔΟΡΕΕΣ	Υπόχ.			91.730,00			
	Συζ.						
ΔΙΑΦΟΡΕΣ ΕΙΣΟΔΗΜΑΤΩΝ ΑΠΟ ΦΟΡΟΛΟΓΙΚΟ ΕΛΕΓΧΟ	Υπόχ.						
	Συζ.						
ΔΙΑΦΟΡΕΣ ΜΕΤΑ Ή ΠΡΑΓΜΑΤΙΚΩΝ ΚΑΙ ΠΡΟΣΔΙΟΡΙΣΕΝΤΩΝ ΜΕ ΕΙΔΙΚΟ ΤΡΟΠΟ ΕΙΣΟΔΗΜΑΤΩΝ	Υπόχ.						
	Συζ.						
ΣΥΝΟΛΟ ΕΙΣΟΔΗΜΑΤΩΝ	Υπόχ.	62.990,00	36.390,50	252.575,77	108.284,90	104.723,77	99.633,91
	Συζ.						
ΤΕΚΜΗΡΙΑ ΑΚΙΝΗΤΩΝ	Υπόχ.	7.070,00	10.430,00				
	Συζ.						
ΤΕΚΜΗΡΙΑ ΑΥΤΟΚΙΝΗΤΩΝ	Υπόχ.	8.800,00	9.400,00				
	Συζ.						
ΤΕΚΜΗΡΙΟ ΣΚΑΦΩΝ & ΑΝΟΙΞ ΠΛΗΡΩΜΩΝ	Υπόχ.						
	Συζ.						
ΤΕΚΜΗΡΙΟ ΑΕΡΟΣΚΑΦΩΝ, ΕΛΚΟΠΤΕΡΩΝ, Α. & ΑΝΕΜΟΠΤΕΡΩΝ	Υπόχ.						
	Συζ.						
ΤΕΚΜΗΡΙΟ ΓΙΑ ΠΙΣΙΝΕΣ	Υπόχ.						
	Συζ.						
ΤΕΚΜΗΡΙΟ ΓΙΑ ΔΕΔΙΚΤΑ Ή ΣΧΟΛΙΑ	Υπόχ.						
	Συζ.						
ΤΕΚΜΗΡΙΟ ΓΙΑ ΟΙΚΙΑΚΟΥΣ ΦΟΝΗΟΥΣ, ΟΔΗΓΟΥΣ ΑΥΤΟΚΙΝΗΤΩΝ & ΔΑΣΚΑΛΟΥΣ	Υπόχ.						
	Συζ.						
ΠΡΟΣΔΙΩΣΗ ΑΞΙΑΣ ΤΕΚΜΗΡΙΩΝ	Υπόχ.						
	Συζ.						
ΑΓΟΡΑ Ή ΧΡΗΜΑΤΟΔΟΤΙΚΗ ΜΙΣΘΩΣΗ ΑΥΤΟΚΙΝΗΤΩΝ, ΔΙΠΛΩΜΩΝ ΚΤΛ ΟΧΗΜΑΤΩΝ	Υπόχ.			28.940,00			
	Συζ.						
ΑΓΟΡΑ Ή ΧΡΗΜΑΤΟΔΟΤΙΚΗ ΜΙΣΘΩΣΗ ΠΛΩΜΩΝ ΑΝΑΡΧΗΣ ΚΤΛ ΣΥΛΛΟΓΩΝ ΑΝΑΡΧΗΣ ΚΑΙ ΑΕΡΟΣΚΑΦΩΝ	Υπόχ.						
	Συζ.						
ΑΓΟΡΑ Ή ΧΡΗΜΑΤΟΔΟΤΙΚΗ ΜΙΣΘΩΣΗ ΚΙΝΗΤΩΝ ΠΡΑΓΜΑΤΩΝ ΑΞΙΑΣ ΠΑΝΩ ΑΠΟ 10.000 ΕΥΡΩ (Ή 5000 Ή 1.000.000 ΔΡΧ ΑΝΑΛΟΓΑ ΤΟ ΟΒΣ ΕΤΟΣ)	Υπόχ.						
	Συζ.						
ΑΓΟΡΑ ΑΚΙΝΗΤΩΝ Ή ΧΡΗΜΑΤΟΜΕΤΡΗΤΩΝ Ή ΧΡΗΜΑΤΟΔΟΤΙΚΗ ΜΙΣΘΩΣΗ ΑΥΤΩΝ	Υπόχ.						
	Συζ.						
ΑΝΕΓΕΡΣΗ ΟΙΚΩΜΟΝΩΝ Η ΚΑΤΑΣΚΕΥΗ ΔΕΣΦΑΜΕΝΩΝ ΚΟΙΛΩΜΗΤΩΝ	Υπόχ.						
	Συζ.						
ΑΓΟΡΑ ΕΓΧΕΙΡΗΣΕΩΝ, ΕΤΑΙΡΙΩΝ ΜΕΡΩΝ & ΧΡΕΩΤΑΡΙΩΝ ΓΕΝΙΚΑ	Υπόχ.						
	Συζ.						
ΔΟΡΕΕΣ Ή ΓΩΝΙΚΕΣ ΠΑΡΟΧΕΣ Ή ΧΟΡΗΓΗΣΕΙΣ ΧΡΗΜΑΤΙΚΩΝ ΠΟΣΩΝ (ΕΚΤΟΣ ΑΠΟ ΤΟ ΔΗΜΟΣΙΟ ΚΤΛ)	Υπόχ.						
	Συζ.						
ΤΟΚΟΧΡΕΩΛΗΤΙΚΗ ΔΙΟΡΘΩΣΗ ΔΑΝΕΙΩΝ Ή ΠΕΤΙΣΣΕΩΝ	Υπόχ.				8.828,33	11.559,00	12.269,14
	Συζ.						
ΕΛΑΧΙΣΤΟ ΠΟΣΟ ΔΙΑΒΙΩΣΗΣ	Υπόχ.	3.000,00	3.000,00	2.900,00	2.900,00	2.900,00	2.900,00
	Συζ.						
ΣΥΝΟΛΟ ΤΕΚΜΗΡΙΩΝ & ΔΑΠΑΝΩΝ	Υπόχ.	18.870,00	18.830,00	31.860,00	11.718,33	14.409,00	13.169,14
	Συζ.						
ΔΙΑΘΕΣΙΜΟ ΥΠΟΛΟΙΠΟ ΣΤΗ ΧΡΗΣΗ	Υπόχ.	34.120,00	17.461,50	220.715,77	96.546,57	90.314,77	86.464,75
	Συζ.						
ΑΝΑΛΩΣΗ ΚΕΦΑΛΑΙΟΥ ΠΟΥ ΗΔΗ ΦΟΡΟΛΟΓΗΣΗΚΕ	Υπόχ.						
	Συζ.						
ΕΜΒΑΣΜΑΤΑ	Υπόχ.						
	Συζ.						
ΤΕΛΙΚΟ ΔΙΑΘΕΣΙΜΟ ΥΠΟΛΟΙΠΟ	Υπόχ.	720.385,00	686.243,90	666.734,80	448.068,63	351.922,06	261.297,29
	Συζ.						

Στην εφαρμογή αυτή εμφανίζονται τα εισοδήματα του φορολογούμενου καθώς και τα τεκμήρια. Θα πρέπει ο υπόχρεος να ελέγξει αν τα εισοδήματα του είναι ορθά με βάση τις δηλώσεις φορολογίας εισοδήματος και επίσης να συμπληρώσει τα τεκμήρια για τα έτη στα οποία δεν είναι συμπληρωμένα και εφόσον υπάρχουν.

Ο φορολογούμενος μπορεί να επιλέξει έτος βάσης ώστε να κάνει τους υπολογισμούς του. Επίσης μπορεί να υπολογίσει εισοδήματα και τεκμήρια για τα έτη προ του έτους 2000 και αθροιστικά να τα καταχωρήσει στο οικονομικό έτος 2000. Στην περίπτωση αυτή ο φορολογούμενος δεν θα συμπληρώσει έτος αφετηρίας.

Β) ΠΡΑΚΤΙΚΑ ΠΑΡΑΔΕΙΓΜΑΤΑ ΣΥΜΠΛΗΡΩΣΗΣ ΤΗΣ ΦΟΡΜΑΣ ΔΙΑΘΕΣΙΜΩΝ ΚΕΦΑΛΑΙΩΝ

ΠΑΡΑΔΕΙΓΜΑ Α: ΕΜΒΑΣΜΑ ΜΕ ΣΩ ΚΟΙΝΟΥ ΛΟΓΑΡΙΑΣΜΟΥ

Φορολογούμενος Α ενέβασε ποσό 600.000 Ευρώ εντός του 2010 μέσω κοινού λογαριασμού τον οποίο διατηρεί με τον Β και τον Γ στην Τράπεζα ΧΧ. Από το ποσό των 600.000 το οποίο ενέβασε χρησιμοποιώντας το όνομα του μόνο το ποσό των 200.000 Ευρώ τον αφορά ενώ το ποσό των 200.000 Ευρώ αφορά τον Β και το ποσό των 200.000 Ευρώ αφορά τον Γ. Στην περίπτωση αυτή η φόρμα θα συμπληρωθεί στη στήλη του οικονομικού έτους 2011ως εξής:

ΑΓΟΡΑ Η ΧΡΗΜΑΤΟΔΟΤΙΚΗ ΜΙΣΘΩΣΗ ΠΥΛΩΝ ΑΝΑΡΧΙΚΗΣ ΚΤΛ ΣΚΑΦΩΝ ΑΝΑΡΧΙΚΗΣ ΚΑΙ ΑΕΡΟΣΚΑΦΩΝ	Υπόχ.						
	Συζ.						
ΑΓΟΡΑ Η ΧΡΗΜΑΤΟΔΟΤΙΚΗ ΜΙΣΘΩΣΗ ΚΙΝΗΤΩΝ ΠΡΑΓΜΑΤΩΝ ΑΞΙΑΣ ΠΛΗΘ ΑΠΟ 10.000 ΕΥΡΩ (Η 5000 Ή 1.000.000 ΔΡΧ ΑΝΑΛΟΓΑ ΤΟ ΟΙΚ. ΕΤΟΣ)	Υπόχ.						
	Συζ.						
ΑΓΟΡΑ ΑΚΙΝΗΤΩΝ Η ΧΡΟΝΟΜΕΡΙΣΤΙΚΗ Η ΧΡΗΜΑΤΟΔΟΤΙΚΗ ΜΙΣΘΩΣΗ ΑΥΤΩΝ	Υπόχ.						
	Συζ.						
ΑΝΕΓΕΡΣΗ ΟΙΚΟΔΟΜΩΝ Η ΚΑΤΑΣΚΕΥΗ ΔΕΣΑΜΕΝΩΝ ΚΟΛΥΜΒΗΣΗΣ	Υπόχ.						
	Συζ.						
ΑΓΟΡΑ ΕΠΙΧΕΙΡΗΣΕΩΝ, ΕΤΑΙΡΙΚΩΝ ΜΕΡΙΩΝ & ΧΡΕΟΓΡΑΦΩΝ ΓΕΝΙΚΑ	Υπόχ.						
	Συζ.						
ΔΩΡΕΕΣ Ή ΓΟΝΙΚΕΣ ΠΑΡΟΧΕΣ Η ΧΟΡΗΓΙΕΣ ΧΡΗΜΑΤΙΚΩΝ ΠΟΣΩΝ (ΕΚΤΟΣ ΑΠΟ ΤΟ ΔΗΜΟΣΙΟ ΚΤΛ)	Υπόχ.						
	Συζ.						
ΤΟΚΟΧΡΕΩΝΤΙΚΗ ΑΠΟΣΒΕΣΗ ΔΑΝΕΙΩΝ Η ΠΩΣΤΩΣΕΩΝ	Υπόχ.				8.818,33	11.509,00	10,2
	Συζ.						
ΕΛΑΧΙΣΤΟ ΠΟΣΟ ΔΑΒΩΣΗΣ	Υπόχ.	3.900,00	3.000,00	2.900,00	2.900,00	2.900,00	2,9
	Συζ.						
ΣΥΝΟΛΟ ΤΕΚΜΗΡΙΩΝ & ΔΑΠΑΝΩΝ	Υπόχ.	18.070,00	18.839,00	31.800,00	11.718,33	14.409,00	13,
	Συζ.						
ΔΙΑΘΕΣΙΜΟ ΥΠΟΛΟΙΠΟ ΣΤΗ ΧΡΗΣΗ	Υπόχ.	34.120,00	17.461,50	261.520,00	17.781,67	12.391,00	85,
	Συζ.						
ΑΝΑΛΩΣΗ ΚΕΦΑΛΑΙΟΥ ΠΟΥ ΗΔΗ ΦΟΡΟΛΟΓΗΘΗΚΕ	Υπόχ.						
	Συζ.						
ΕΜΒΑΣΜΑΤΑ	Υπόχ.		200.000,00				
	Συζ.						
ΤΕΛΙΚΟ ΔΙΑΘΕΣΙΜΟ ΥΠΟΛΟΙΠΟ	Υπόχ.	445.712,06	411.592,06	594.130,56	332.610,56	314.828,89	302,
	Συζ.						

Πατώντας διαδοχικά **Υπολογισμός Συνόλων & Αποθήκευση** ⇨ **Συνέχεια Υποβολής** προκύπτει η κάτωθι φόρμα η οποία συμπληρώνεται ως εξής:

ΔΗΛΩΣΗ ΑΙΤΙΟΛΟΓΙΑΣ ΕΜΒΑΣΜΑΤΩΝ & ΣΥΝΔΙΚΑΙΟΥΧΩΝ, Η ΔΙΚΑΙΟΥΧΩΝ, Η ΤΡΙΤΩΝ		
Επιστροφή στο μενού	Οριστική Υποβολή	Έτη 2012-2007
Συμπληρώστε τα απαραίτητα στοιχεία, καθώς και το e-mail και το τηλέφωνό σας.		
ΦΟΡΟΛΟΓΟΥΜΕΝΟΣ		
ΣΕ ΠΕΡΙΠΤΩΣΗ ΠΟΥ ΥΠΑΡΧΟΥΝ ΣΥΝΔΙΚΑΙΟΥΧΟΙ, Η ΔΙΚΑΙΟΥΧΟΙ, Η ΤΡΙΤΟΙ ΣΥΜΠΛΗΡΩΣΤΕ ΤΟΝ ΠΙΝΑΚΑ. ΕΑΝ ΕΙΝΑΙ ΠΕΡΙΣΣΟΤΕΡΟΙ ΑΠΟ 5 ΓΡΑΨΤΕ ΑΦΡΟΙΣΤΙΚΑ ΤΑ ΠΟΣΑ ΣΤΟ ΤΕΛΕΥΤΑΙΟ ΠΕΔΙΟ ΚΑΙ ΤΗΝ ΣΧΕΤΙΚΗ ΑΝΑΛΥΣΗ ΔΦΜ ΚΑΙ ΠΟΣΩΝ ΑΝΑ ΣΥΝΔΙΚΑΙΟΥΧΟ ΣΤΙΣ ΣΗΜΕΙΩΣΕΙΣ ΦΟΡΟΛΟΓΟΥ.		
ΟΙΚΟΝΟΜΙΚΟ ΕΤΟΣ 2011		ΔΗΛΩΘΕΝΤΑ ΕΜΒΑΣΜΑΤΑ: 200.000,00
ΣΥΝΟΛΙΚΟ ΠΟΣΟ ΕΜΒΑΣΜΑΤΩΝ		500.000,00
ΑΙΤΙΟΛΟΓΙΑ		ΠΟΣΟ
Εμπορικό Εμβάσμα		
Άλλο		200.000,00
Α.Φ.Μ. ΣΥΝΔΙΚΑΙΟΥΧΟΥ, Η ΔΙΚΑΙΟΥΧΟΥ, Η ΤΡΙΤΟΥ		ΠΟΣΟ
	123456789	200.000,00
	987654321	200.000,00
ΣΥΝΟΛΟ ΥΠΟΛΟΙΠΩΝ ΠΟΣΩΝ		
ΓΡΑΨΤΕ ΤΟ E-MAIL ΚΑΙ ΤΟ ΤΗΛΕΦΩΝΟ ΣΑΣ (υποχρεωτικά πεδία)		
EMAIL		ΤΗΛΕΦΩΝΟ
ΣΗΜΕΙΩΣΕΙΣ ΦΟΡΟΛΟΓΟΥΜΕΝΟΥ		
<div style="border: 1px solid black; height: 40px; width: 100%;"></div>		

Στο πεδίο **Σημειώσεις Φορολογούμενου** ο υπόχρεος συμπληρώνει οποιαδήποτε διευκρίνιση κρίνει σκόπιμο να παραθέσει.

ΠΑΡΑΔΕΙΓΜΑ Β: ΕΜΒΑΣΜΑ ΜΕΣΩ ΚΟΙΝΟΥ ΛΟΓΑΡΙΑΣΜΟΥ ΓΙΑ ΛΟΓΑΡΙΑΣΜΟ ΤΡΙΤΟΥ ΠΡΟΣΩΠΟΥ

Φορολογούμενος Α ενέβασε ποσό 500.000 Ευρώ εντός του 2010 μέσω κοινού λογαριασμού τον οποίο διατηρεί με τον Β Τράπεζα ΧΧ. Από το ποσό των 500.000 το οποίο ενέβασε χρησιμοποιώντας το όνομα του δεν του ανήκει τίποτα, και μπορεί να το αποδείξει **με κάθε νόμιμο αποδεικτικό μέσο**. Συνεπώς όλο το ποσό ανήκει στον Β. Στην περίπτωση αυτή η φόρμα θα συμπληρωθεί στη στήλη του οικονομικού έτους 2011 ως εξής:

ΑΓΟΡΑ ΤΗ ΧΡΗΜΑΤΟΔΟΤΙΚΗ ΜΙΣΘΩΣΗ ΠΛΟΙΩΝ ΑΝΑΨΥΧΗΣ ΚΤΛ ΣΚΑΦΩΝ ΑΝΑΨΥΧΗΣ ΚΑΙ ΑΕΡΟΣΚΑΦΩΝ	Υπόχ.						
	Συζ.						
ΑΓΟΡΑ ΤΗ ΧΡΗΜΑΤΟΔΟΤΙΚΗ ΜΙΣΘΩΣΗ ΚΙΝΗΤΩΝ ΠΡΑΓΜΑΤΩΝ ΑΞΙΑΣ ΠΛΗΘ ΑΠΟ 10.000 ΕΥΡΩ (Η 5000 Ή 1.000.000 ΔΡΧ ΑΝΑΛΟΓΑ ΤΟ ΟΙΚ. ΕΤΟΣ)	Υπόχ.						
	Συζ.						
ΑΓΟΡΑ ΑΚΙΝΗΤΩΝ Ή ΧΡΟΝΟΜΕΡΙΣΤΙΚΗ Ή ΧΡΗΜΑΤΟΔΟΤΙΚΗ ΜΙΣΘΩΣΗ ΑΥΤΩΝ	Υπόχ.						
	Συζ.						
ΑΝΕΓΕΡΣΗ ΟΙΚΟΔΟΜΩΝ Ή ΚΑΤΑΣΚΕΥΗ ΔΕΞΑΜΕΝΩΝ ΚΟΛΥΜΒΗΣΗΣ	Υπόχ.						
	Συζ.						
ΑΓΟΡΑ ΕΠΙΧΕΙΡΗΣΕΩΝ, ΕΤΑΙΡΙΚΩΝ ΜΕΡΩΝ & ΧΡΕΩΓΡΑΦΩΝ ΓΕΝΙΚΑ	Υπόχ.						
	Συζ.						
ΣΩΡΕΣ Ή ΓΟΝΙΚΕΣ ΠΑΡΟΧΕΣ Ή ΧΟΡΗΓΙΕΣ ΧΡΗΜΑΤΙΚΩΝ ΠΟΣΩΝ (ΕΚΤΟΣ ΑΠΟ ΤΟ ΔΗΜΟΣΙΟ ΚΤΛ)	Υπόχ.						
	Συζ.						
ΤΟΚΟΧΡΕΩΛΥΤΙΚΗ ΑΠΟΣΒΕΣΗ ΔΑΝΕΙΩΝ Ή ΠΙΣΤΩΣΕΩΝ	Υπόχ.				8.818,33	11.509,00	10.000,00
	Συζ.						
ΕΛΑΧΙΣΤΟ ΠΟΣΟ ΔΙΑΒΙΩΣΗΣ	Υπόχ.	3.000,00	3.000,00	2.900,00	2.900,00	2.900,00	2.900,00
	Συζ.						
ΣΥΝΟΛΟ ΤΕΚΜΗΡΙΩΝ & ΔΑΠΑΝΩΝ	Υπόχ.	18.870,00	18.839,00	31.860,00	11.718,33	14.409,00	13.000,00
	Συζ.						
ΔΙΑΘΕΣΙΜΟ ΥΠΟΛΟΙΠΟ ΣΤΗ ΧΡΗΣΗ	Υπόχ.	34.120,00	17.461,50	261.520,00	17.781,67	12.391,00	85.000,00
	Συζ.						
ΑΝΑΛΩΣΗ ΚΕΦΑΛΑΙΟΥ ΠΟΥ ΗΔΗ ΦΟΡΟΛΟΓΗΘΗΚΕ	Υπόχ.						
	Συζ.						
ΕΜΒΑΣΜΑΤΑ	Υπόχ.		0,10				
	Συζ.						
ΤΕΛΙΚΟ ΔΙΑΘΕΣΙΜΟ ΥΠΟΛΟΙΠΟ	Υπόχ.	445.712,06	411.592,06	594.130,56	332.610,56	314.828,09	302.000,00
	Συζ.						

Πατώντας διαδοχικά **Υπολογισμός Συνόλων & Αποθήκευση** ⇒ **Συνέχεια Υποβολής** προκύπτει η κάτωθι φόρμα η οποία συμπληρώνεται ως εξής:

ΔΗΛΩΣΗ ΑΙΤΙΟΛΟΓΙΑΣ ΕΜΒΑΣΜΑΤΩΝ & ΣΥΝΔΙΚΑΙΟΥΧΩΝ, Η ΔΙΚΑΙΟΥΧΩΝ, Η ΤΡΙΤΩΝ	
Επιστροφή στο μενού	Οριστική Υποβολή
Έτη 2012-2007	
Συμπληρώστε τα απαραίτητα στοιχεία, καθώς και το e-mail και το τηλέφωνό σας.	
ΦΟΡΟΛΟΓΟΥΜΕΝΟΣ	
ΣΕ ΠΕΡΙΠΤΩΣΗ ΠΟΥ ΥΠΑΡΧΟΥΝ ΣΥΝΔΙΚΑΙΟΥΧΟΙ, Η ΔΙΚΑΙΟΥΧΟΙ, Η ΤΡΙΤΟΙ ΣΥΜΠΛΗΡΩΣΤΕ ΤΟΝ ΠΙΝΑΚΑ, ΕΑΝ ΕΙΝΑΙ ΠΕΡΙΣΣΟΤΕΡΟΙ ΑΠΟ 5 ΓΡΑΨΤΕ ΑΘΡΟΩΣΤΙΚΑ ΤΑ ΠΟΣΑ ΣΤΟ ΤΕΛΕΥΤΑΙΟ ΠΕΔΙΟ ΚΑΙ ΤΗΝ ΣΧΕΤΙΚΗ ΑΝΑΛΥΣΗ ΑΦΜ ΚΑΙ ΠΟΣΩΝ ΑΝΑ ΣΥΝΔΙΚΑΙΟΥΧΟ ΣΤΙΣ ΣΗΜΕΙΩΣΕΙΣ ΦΟΡΟΛΟΓΟΥΜΕΝΟΥ	
ΟΙΚΟΝΟΜΙΚΟ ΕΤΟΣ 2011	ΔΗΛΩΘΕΝΤΑ ΕΜΒΑΣΜΑΤΑ: 0,10
ΣΥΝΟΛΙΚΟ ΠΟΣΟ ΕΜΒΑΣΜΑΤΩΝ	500.000,00
ΑΙΤΙΟΛΟΓΙΑ	ΠΟΣΟ
Εμπορικό Έμβασμα	
Άλλο	0,10
Α.Φ.Μ. ΣΥΝΔΙΚΑΙΟΥΧΟΥ, Η ΔΙΚΑΙΟΥΧΟΥ, Η ΤΡΙΤΟΥ	ΠΟΣΟ
123456789	499.999,90
ΣΥΝΟΛΟ ΥΠΟΛΟΙΠΩΝ ΠΟΣΩΝ	
ΓΡΑΨΤΕ ΤΟ Ε-MAIL ΚΑΙ ΤΟ ΤΗΛΕΦΩΝΟ ΣΑΣ (*υποχρεωτικά πεδία)	
EMAIL	ΤΗΛΕΦΩΝΟ
ΣΗΜΕΙΩΣΕΙΣ ΦΟΡΟΛΟΓΟΥΜΕΝΟΥ	

Στο πεδίο **Σημειώσεις Φορολογούμενου** ο υπόχρεος συμπληρώνει οποιαδήποτε διευκρίνιση κρίνει σκόπιμο να παραθέσει.

ΠΑΡΑΔΕΙΓΜΑ Γ: ΕΜΒΑΣΜΑ ΠΟΥ ΔΙΕΝΕΡΓΗΘΗΚΕ ΑΠΟ ΔΙΚΗΓΟΡΟ Η΄ ΦΥΣΙΚΟ ΠΡΟΣΩΠΟ ΚΑΤ ΕΞΟΥΣΙΟΔΟΤΗΣΗ ΠΕΛΑΤΗ ΤΟΥ Η΄ ΔΙΚΑΙΟΥΧΟΥ

Δικηγόρος Α ενέβασε ποσό 500.000 Ευρώ εντός του 2010 μέσω του τραπεζικού λογαριασμού τον οποίο διατηρεί στην Τράπεζα ΧΧ. Το έμβασμα αυτό έγινε με πληρεξούσιο για λογαριασμό πελάτη. Στην περίπτωση αυτή η φόρμα θα συμπληρωθεί στη στήλη του οικονομικού έτους 2011 ως εξής:

ΑΓΟΡΑ Ή ΧΡΗΜΑΤΟΔΟΤΙΚΗ ΜΙΣΘΩΣΗ ΠΛΟΙΩΝ ΑΝΑΨΥΧΗΣ ΚΤΛ ΣΚΑΦΩΝ ΑΝΑΨΥΧΗΣ ΚΑΙ ΑΕΡΟΣΚΑΦΩΝ	Υπόχ.						
	Συζ.						
ΑΓΟΡΑ Ή ΧΡΗΜΑΤΟΔΟΤΙΚΗ ΜΙΣΘΩΣΗ ΚΙΝΗΤΩΝ ΠΡΑΓΜΑΤΩΝ ΑΞΙΑΣ ΠΑΝΩ ΑΠΟ 10.000 ΕΥΡΩ (Η 5000 Η 1.000.000 ΔΡΧ ΑΝΑΛΟΓΑ ΤΟ ΟΙΚ. ΕΤΟΣ)	Υπόχ.						
	Συζ.						
ΑΓΟΡΑ ΑΚΙΝΗΤΩΝ Ή ΧΡΟΝΟΜΕΡΙΣΤΙΚΗ Ή ΧΡΗΜΑΤΟΔΟΤΙΚΗ ΜΙΣΘΩΣΗ ΑΥΤΩΝ	Υπόχ.						
	Συζ.						
ΑΝΙΕΓΕΡΣΗ ΟΙΚΟΔΟΜΩΝ Ή ΚΑΤΑΣΚΕΥΗ ΔΕΞΑΜΕΝΩΝ ΚΟΛΥΜΒΗΣΗΣ	Υπόχ.						
	Συζ.						
ΑΓΟΡΑ ΕΠΙΧΕΙΡΗΣΕΩΝ, ΕΤΑΙΡΙΚΩΝ ΜΕΡΩΝ & ΧΡΕΩΓΡΑΦΩΝ ΓΕΝΙΚΑ	Υπόχ.						
	Συζ.						
ΣΩΡΕΣ Ή ΓΟΝΙΚΕΣ ΠΑΡΟΧΕΣ Ή ΧΟΡΗΓΙΕΣ ΧΡΗΜΑΤΙΚΩΝ ΠΟΣΩΝ (ΕΚΤΟΣ ΑΠΟ ΤΟ ΔΗΜΟΣΙΟ ΚΤΛ)	Υπόχ.						
	Συζ.						
ΤΟΚΟΧΡΕΩΛΥΤΙΚΗ ΑΠΟΣΒΕΣΗ ΔΑΝΕΙΩΝ Ή ΠΙΣΤΩΣΕΩΝ	Υπόχ.				8.818,33	11.509,00	10.000,00
	Συζ.						
ΕΛΛΙΣΤΟ ΠΟΣΟ ΔΙΑΒΙΩΣΗΣ	Υπόχ.	3.000,00	3.000,00	2.900,00	2.900,00	2.900,00	2.900,00
	Συζ.						
ΣΥΝΟΛΟ ΤΕΚΜΗΡΙΩΝ & ΔΑΠΑΝΩΝ	Υπόχ.	18.870,00	18.839,00	31.860,00	11.718,33	14.409,00	13.000,00
	Συζ.						
ΔΙΑΘΕΣΙΜΟ ΥΠΟΛΟΙΠΟ ΣΤΗ ΧΡΗΣΗ	Υπόχ.	34.120,00	17.461,50	261.520,00	17.781,67	12.391,00	85.000,00
	Συζ.						
ΑΝΑΛΩΣΗ ΚΕΦΑΛΑΙΟΥ ΠΟΥ ΉΔΗ ΦΟΡΟΛΟΓΗΘΗΚΕ	Υπόχ.						
	Συζ.						
ΕΜΒΑΣΜΑΤΑ	Υπόχ.		0,10				
	Συζ.						
ΤΕΛΙΚΟ ΔΙΑΘΕΣΙΜΟ ΥΠΟΛΟΙΠΟ	Υπόχ.	445.712,06	411.592,06	594.130,56	332.610,56	314.828,99	302.000,00
	Συζ.						

Πατώντας διαδοχικά **Υπολογισμός Συνόλων &Αποθήκευση** ⇨ **Συνέχεια Υποβολής** προκύπτει η κάτωθι φόρμα η οποία συμπληρώνεται ως εξής:

ΔΗΛΩΣΗ ΔΙΠΙΟΛΟΓΙΑΣ ΕΜΒΑΣΜΑΤΩΝ & ΣΥΝΔΙΚΑΙΟΥΧΩΝ, Η ΔΙΚΑΙΟΥΧΩΝ, Η ΤΡΙΤΩΝ		
Επιστροφή στο μενού	Οριστική Υποβολή	Ετη 2012-2007
Συμπληρώστε τα απαραίτητα στοιχεία, καθώς και το e-mail και το τηλέφωνό σας.		
ΦΟΡΟΛΟΓΟΥΜΕΝΟΣ:		
ΣΕ ΠΕΡΙΠΤΩΣΗ ΠΟΥ ΥΠΑΡΧΟΥΝ ΣΥΝΔΙΚΑΙΟΥΧΟΙ, Η ΔΙΚΑΙΟΥΧΟΙ, Η ΤΡΙΤΟΙ ΣΥΜΠΛΗΡΩΣΤΕ ΤΟΝ ΠΙΝΑΚΑ, ΕΑΝ ΕΙΝΑΙ ΠΕΡΙΣΣΟΤΕΡΟΙ ΑΠΟ 5 ΓΡΑΨΤΕ ΔΟΦΟΙΣΤΙΚΑ ΤΑ ΠΟΣΑ ΣΤΟ ΤΕΛΕΥΤΑΙΟ ΠΕΔΙΟ ΚΑΙ ΤΗΝ ΣΧΕΤΙΚΗ ΑΝΑΛΥΣΗ ΑΦΜ ΚΑΙ ΠΟΣΩΝ ΑΝΑ ΣΥΝΔΙΚΑΙΟΥΧΟ ΣΤΙΣ ΣΗΜΕΙΩΣΕΙΣ ΦΟΡΟΛΟΓΟΥ		
ΟΙΚΟΝΟΜΙΚΟ ΕΤΟΣ 2011		ΔΗΛΩΘΕΝΤΑ ΕΜΒΑΣΜΑΤΑ: 0,10
ΣΥΝΟΛΙΚΟ ΠΟΣΟ ΕΜΒΑΣΜΑΤΩΝ		500.000,00
ΔΙΠΙΟΛΟΓΙΑ		ΠΟΣΟ
Εμπορικό Έμβλημα		
Άλλο		0,10
Α.Φ.Μ. ΣΥΝΔΙΚΑΙΟΥΧΟΥ, Η ΔΙΚΑΙΟΥΧΟΥ, Η ΤΡΙΤΟΥ		ΠΟΣΟ
999999999		499.999,90
ΣΥΝΟΛΟ ΥΠΟΛΟΙΠΩΝ ΠΟΣΩΝ		
ΓΡΑΨΤΕ ΤΟ Ε-MAIL ΚΑΙ ΤΟ ΤΗΛΕΦΩΝΟ ΣΑΣ (υποχρεωτικά πεδία)		
EMAIL		ΤΗΛΕΦΩΝΟ
ΣΗΜΕΙΩΣΕΙΣ ΦΟΡΟΛΟΓΟΥΜΕΝΟΥ		

Σε περίπτωση που ο δικαιούχος είναι αλλοδαπός και στερείται Α.Φ.Μ. να συμπληρωθεί ως Α.Φ.Μ. το 999999999

Στο πεδίο **Σημειώσεις Φορολογούμενου** ο υπόχρεος συμπληρώνει οποιαδήποτε διευκρίνιση κρίνει σκόπιμο να παραθέσει.

ΠΑΡΑΔΕΙΓΜΑ Δ: ΕΜΒΑΣΜΑ ΠΟΥ ΔΙΕΝΕΡΓΗΘΗΚΕ ΑΠΟ ΕΠΙΤΗΔΕΥΜΑΤΙΑ ΩΣ ΕΜΠΟΡΙΚΟ ΕΜΒΑΣΜΑ

Επιτηδευματίας ενέβασε ποσό 500.000 Ευρώ εντός του 2010 μέσω του τραπεζικού λογαριασμού τον οποίο διατηρεί στην Τράπεζα ΧΧ. Το έμβασμα αυτό έγινε για πληρωμή προμηθευτή του. Στην περίπτωση αυτή η φόρμα θα συμπληρωθεί στη στήλη του οικονομικού έτους 2011 ως εξής:

ΑΓΟΡΑ Ή ΧΡΗΜΑΤΟΔΟΤΙΚΗ ΜΙΣΘΩΣΗ ΠΛΟΙΩΝ ΑΝΑΨΥΧΗΣ ΚΤΛ ΣΚΑΦΩΝ ΑΝΑΨΥΧΗΣ ΚΑΙ ΑΕΡΟΣΚΑΦΩΝ	Υπόχ.						
	Συζ.						
ΑΓΟΡΑ Ή ΧΡΗΜΑΤΟΔΟΤΙΚΗ ΜΙΣΘΩΣΗ ΚΙΝΗΤΩΝ ΠΡΑΓΜΑΤΩΝ ΑΞΙΑΣ ΠΑΝΩ ΑΠΟ 10.000 ΕΥΡΩ (Η 5000 Η 1.000.000 ΔΡΧ ΑΝΑΛΟΓΑ ΤΟ ΟΙΚ. ΕΤΟΣ)	Υπόχ.						
	Συζ.						
ΑΓΟΡΑ ΑΚΙΝΗΤΩΝ Ή ΧΡΟΝΟΜΕΡΙΣΤΙΚΗ Ή ΧΡΗΜΑΤΟΔΟΤΙΚΗ ΜΙΣΘΩΣΗ ΑΥΤΩΝ	Υπόχ.						
	Συζ.						
ΑΝΙΕΓΕΡΣΗ ΟΙΚΟΔΟΜΩΝ Ή ΚΑΤΑΣΚΕΥΗ ΔΕΞΑΜΕΝΩΝ ΚΟΛΥΜΒΗΣΗΣ	Υπόχ.						
	Συζ.						
ΑΓΟΡΑ ΕΠΙΧΕΙΡΗΣΕΩΝ, ΕΤΑΙΡΙΚΩΝ ΜΕΡΩΝ & ΧΡΕΩΓΡΑΦΩΝ ΓΕΝΙΚΑ	Υπόχ.						
	Συζ.						
ΣΩΡΕΣ Ή ΓΟΝΙΚΕΣ ΠΑΡΟΧΕΣ Ή ΧΟΡΗΓΙΕΣ ΧΡΗΜΑΤΙΚΩΝ ΠΟΣΩΝ (ΕΚΤΟΣ ΑΠΟ ΤΟ ΔΗΜΟΣΙΟ ΚΤΛ)	Υπόχ.						
	Συζ.						
ΤΟΚΟΧΡΕΟΥΛΤΙΚΗ ΑΠΟΣΒΕΣΗ ΔΑΝΕΙΩΝ Ή ΠΙΣΤΩΣΕΩΝ	Υπόχ.				8.818,33	11.509,00	10,00
	Συζ.						
ΕΛΛΗΣΤΟ ΠΟΣΟ ΔΙΑΒΙΩΣΗΣ	Υπόχ.	3.000,00	3.000,00	2.900,00	2.900,00	2.900,00	2,00
	Συζ.						
ΣΥΝΟΛΟ ΤΕΚΜΗΡΙΩΝ & ΔΑΠΑΝΩΝ	Υπόχ.	18.870,00	18.839,00	31.860,00	11.718,33	14.409,00	13
	Συζ.						
ΔΙΑΘΕΣΙΜΟ ΥΠΟΛΟΙΠΟ ΣΤΗ ΧΡΗΣΗ	Υπόχ.	34.120,00	17.461,50	261.520,00	17.781,67	12.391,00	85
	Συζ.						
ΑΝΑΛΩΣΗ ΚΕΦΑΛΑΙΟΥ ΠΟΥ ΗΔΗ ΦΟΡΟΛΟΓΗΘΗΚΕ	Υπόχ.						
	Συζ.						
ΕΜΒΑΣΜΑΤΑ	Υπόχ.		0,10				
	Συζ.						
ΤΕΛΙΚΟ ΔΙΑΘΕΣΙΜΟ ΥΠΟΛΟΙΠΟ	Υπόχ.	445.712,06	411.592,06	594.130,56	332.610,56	314.828,89	302
	Συζ.						

Πατώντας διαδοχικά **Υπολογισμός Συνόλων & Αποθήκευση** ⇒ **Συνέχεια Υποβολής** προκύπτει η κάτωθι φόρμα η οποία συμπληρώνεται ως εξής:

ΔΗΛΩΣΗ ΑΙΤΙΟΛΟΓΙΑΣ ΕΜΒΑΣΜΑΤΩΝ & ΣΥΝΔΙΚΑΙΟΥΧΩΝ, Η ΔΙΚΑΙΟΥΧΟΥ, Η ΤΡΙΤΟΥ	
Επιστροφή στο μενού	Οριστική Υποβολή
Ετη 2012-2007	
Συμπληρώστε τα απαραίτητα στοιχεία, καθώς και το e-mail και το τηλέφωνό σας.	
ΦΟΡΟΛΟΓΟΥΜΕΝΟΣ:	
ΣΕ ΠΕΡΙΠΤΩΣΗ ΠΟΥ ΥΠΑΡΧΟΥΝ ΣΥΝΔΙΚΑΙΟΥΧΟΙ, Η ΔΙΚΑΙΟΥΧΟΙ, Η ΤΡΙΤΟΙ ΣΥΜΠΛΗΡΩΣΤΕ ΤΟΝ ΠΙΝΑΚΑ, ΕΑΝ ΕΙΝΑΙ ΠΕΡΙΣΣΟΤΕΡΟΙ ΑΠΟ 5 ΓΡΑΦ ΔΟΡΟΥΣΤΙΚΑ ΤΑ ΠΟΣΑ ΣΤΟ ΤΕΛΕΥΤΑΙΟ Πεδίο ΚΑΙ ΤΗΝ ΣΧΕΤΙΚΗ ΑΝΑΛΥΣΗ ΔΦΜ ΚΑΙ ΠΟΣΩΝ ΑΝΑ ΣΥΝΔΙΚΑΙΟΥΧΟ ΣΤΙΣ ΣΗΜΕΙΩΣΕΙΣ ΦΟΡΟΛΟΓΟΥΜΕΝΟΥ	
ΟΙΚΟΝΟΜΙΚΟ ΕΤΟΣ 2011	
ΣΥΝΟΛΙΚΟ ΠΟΣΟ ΕΜΒΑΣΜΑΤΩΝ	500.000,00
ΑΙΤΙΟΛΟΓΙΑ	ΠΟΣΟ
Εμπορικό Έμβασμα	499.999,90
Άλλα	0,10
Α.Φ.Μ. ΣΥΝΔΙΚΑΙΟΥΧΟΥ, Η ΔΙΚΑΙΟΥΧΟΥ, Η ΤΡΙΤΟΥ	ΠΟΣΟ
ΣΥΝΟΛΟ ΥΠΟΛΟΙΠΩΝ ΠΟΣΩΝ	
ΓΡΑΨΤΕ ΤΟ Ε-MAIL ΚΑΙ ΤΟ ΤΗΛΕΦΩΝΟ ΣΑΣ (*υποχρεωτικά πεδία)	
Ε-MAIL	ΤΗΛΕΦΩΝΟ
ΣΗΜΕΙΩΣΕΙΣ ΦΟΡΟΛΟΓΟΥΜΕΝΟΥ	

Στο πεδίο **Σημειώσεις Φορολογούμενου** ο υπόχρεος συμπληρώνει οποιαδήποτε διευκρίνιση κρίνει σκόπιμο να παραθέσει.

ΠΑΡΑΔΕΙΓΜΑ Ε: ΕΜΒΑΣΜΑ ΠΟΥ ΔΙΕΝΕΡΓΗΘΗΚΕ ΑΠΟ ΦΥΣΙΚΟ ΠΡΟΣΩΠΟ ΓΙΑ ΠΛΗΡΩΜΗ ΥΠΟΧΡΕΩΣΕΩΝ ΕΤΑΙΡΕΙΑΣ

Φυσικό πρόσωπο ενέβασε ποσό 500.000 Ευρώ εντός του 2010 μέσω του προσωπικού του τραπεζικού λογαριασμού τον οποίο διατηρεί στην Τράπεζα ΧΧ. Το έμβασμα αυτό έγινε για πληρωμή προμηθευτή της εταιρείας ΨΨ. Στην περίπτωση αυτή η φόρμα θα συμπληρωθεί στη στήλη του οικονομικού έτους 2011 ως εξής:

ΑΓΟΡΑ Ή ΧΡΗΜΑΤΟΔΟΤΙΚΗ ΜΙΣΘΩΣΗ ΠΛΟΙΩΝ ΑΝΑΨΥΧΗΣ ΚΤΛ ΣΚΑΦΩΝ ΑΝΑΨΥΧΗΣ ΚΑΙ ΑΕΡΟΣΚΑΦΩΝ	Υπόχ.						
	Συζ.						
ΑΓΟΡΑ Ή ΧΡΗΜΑΤΟΔΟΤΙΚΗ ΜΙΣΘΩΣΗ ΚΙΝΗΤΩΝ ΠΡΑΓΜΑΤΩΝ ΑΞΙΑΣ ΠΑΝΩ ΑΠΟ 10.000 ΕΥΡΩ (Η 5000 Η 1.000.000 ΔΡΧ ΑΝΑΛΟΓΑ ΤΟ ΟΙΚ. ΕΤΟΣ)	Υπόχ.						
	Συζ.						
ΑΓΟΡΑ ΑΚΙΝΗΤΩΝ Ή ΧΡΟΝΟΜΕΡΙΣΤΙΚΗ Ή ΧΡΗΜΑΤΟΔΟΤΙΚΗ ΜΙΣΘΩΣΗ ΑΥΤΩΝ	Υπόχ.						
	Συζ.						
ΑΝΕΓΕΡΣΗ ΟΙΚΟΔΟΜΩΝ Ή ΚΑΤΑΣΚΕΥΗ ΔΕΣΑΜΕΝΩΝ ΚΟΛΥΜΒΗΣΗΣ	Υπόχ.						
	Συζ.						
ΑΓΟΡΑ ΕΠΙΧΕΙΡΗΣΕΩΝ, ΕΤΑΙΡΙΚΩΝ ΜΕΡΩΩΝ & ΧΡΕΩΓΡΑΦΩΝ ΓΕΝΙΚΑ	Υπόχ.						
	Συζ.						
ΔΩΡΕΕΣ Ή ΓΟΝΙΚΕΣ ΠΑΡΟΧΕΣ Ή ΧΟΡΗΓΙΕΣ ΧΡΗΜΑΤΙΚΩΝ ΠΟΣΩΝ (ΕΚΤΟΣ ΑΠΟ ΤΟ ΔΗΜΟΣΙΟ ΚΤΛ)	Υπόχ.						
	Συζ.						
ΤΟΚΟΧΡΕΩΛΥΤΙΚΗ ΑΠΟΣΒΕΣΗ ΔΑΝΕΙΩΝ Ή ΠΙΣΤΩΣΕΩΝ	Υπόχ.				8.818,33	11.509,00	10.000,00
	Συζ.						
ΕΛΛΙΣΤΟ ΠΟΣΟ ΔΙΑΒΙΩΣΗΣ	Υπόχ.	3.000,00	3.000,00	2.900,00	2.900,00	2.900,00	2.900,00
	Συζ.						
ΣΥΝΟΛΟ ΤΕΚΜΗΡΙΩΝ & ΔΑΠΑΝΩΝ	Υπόχ.	18.870,00	18.839,00	31.860,00	11.718,33	14.409,00	13.000,00
	Συζ.						
ΔΙΑΘΕΣΙΜΟ ΥΠΟΛΟΙΠΟ ΣΤΗ ΧΡΗΣΗ	Υπόχ.	34.120,00	17.461,50	261.520,00	17.781,67	12.391,00	85.000,00
	Συζ.						
ΑΝΑΛΩΣΗ ΚΕΦΑΛΑΙΟΥ ΠΟΥ ΗΔΗ ΦΟΡΟΛΟΓΗΘΗΚΕ	Υπόχ.						
	Συζ.						
ΕΜΒΑΣΜΑΤΑ	Υπόχ.		0,10				
	Συζ.						
ΤΕΛΙΚΟ ΔΙΑΘΕΣΙΜΟ ΥΠΟΛΟΙΠΟ	Υπόχ.	445.712,06	411.592,06	594.130,56	332.610,56	314.828,89	302.000,00
	Συζ.						

Πατώντας διαδοχικά **Υπολογισμός Συνόλων & Αποθήκευση** ⇒ **Συνέχεια Υποβολής** προκύπτει η κάτωθι φόρμα η οποία συμπληρώνεται ως εξής:

ΔΗΛΩΣΗ ΔΙΠΤΟΛΟΓΙΑΣ ΕΜΒΑΣΜΑΤΩΝ & ΣΥΝΔΙΚΑΙΟΥΧΩΝ, Η ΔΙΚΑΙΟΥΧΩΝ, Η ΤΡΙΤΩΝ		
Επιστροφή στο μενού	Οριστική Υποβολή	Έτη 2012-2007
Συμπληρώστε τα απαραίτητα στοιχεία, καθώς και το e-mail και το τηλέφωνό σας.		
ΦΟΡΟΛΟΓΟΥΜΕΝΟΣ:		
ΣΕ ΠΕΡΙΠΤΩΣΗ ΠΟΥ ΥΠΑΡΧΟΥΝ ΣΥΝΔΙΚΑΙΟΥΧΟΙ, Η ΔΙΚΑΙΟΥΧΟΙ, Η ΤΡΙΤΟΙ ΣΥΜΠΛΗΡΩΣΤΕ ΤΟΝ ΠΙΝΑΚΑ, ΕΑΝ ΕΙΝΑΙ ΠΕΡΙΣΣΟΤΕΡΟΙ ΑΠΟ 5 ΓΡΑΨΤΕ ΑΦΘΡΟΣΤΙΚΑ ΤΑ ΠΟΣΑ ΣΤΟ ΤΕΛΕΥΤΑΙΟ ΠΕΔΙΟ ΚΑΙ ΤΗΝ ΣΧΕΤΙΚΗ ΑΝΑΛΥΣΗ ΑΦΜ ΚΑΙ ΠΟΣΩΝ ΑΝΑ ΣΥΝΔΙΚΑΙΟΥΧΟ ΣΤΙΣ ΣΗΜΕΙΩΣΕΙΣ ΦΟΡΟΛΟΓΟΥΜΕΝΟΥ		
ΟΙΚΟΝΟΜΙΚΟ ΕΤΟΣ 2011		ΔΗΛΩΘΕΝΤΑ ΕΜΒΑΣΜΑΤΑ: 0.10
ΣΥΝΟΛΙΚΟ ΠΟΣΟ ΕΜΒΑΣΜΑΤΩΝ		500.000,00
ΔΙΠΤΟΛΟΓΙΑ		ΠΟΣΟ
Εμπορικό Εμβόσιο		
Άλλο		0,00
Α.Φ.Μ. ΣΥΝΔΙΚΑΙΟΥΧΟΥ, Η ΔΙΚΑΙΟΥΧΟΥ, Η ΤΡΙΤΟΥ		ΠΟΣΟ
1111111111		499.999,90
ΣΥΝΟΛΟ ΥΠΟΛΟΙΠΩΝ ΠΟΣΩΝ		
ΓΡΑΨΤΕ ΤΟ E-MAIL ΚΑΙ ΤΟ ΤΗΛΕΦΩΝΟ ΣΑΣ (*υποχρεωτικά πεδία)		
EMAIL		ΤΗΛΕΦΩΝΟ
ΣΗΜΕΙΩΣΕΙΣ ΦΟΡΟΛΟΓΟΥΜΕΝΟΥ		

Στο ΑΦΜ Συνδικαιούχου ο φορολογούμενος αναγράφει το **ΑΦΜ της εταιρείας** της οποίας τις υποχρεώσεις εξόφλησε.

Στο πεδίο **Σημειώσεις Φορολογούμενου** ο υπόχρεος συμπληρώνει οποιαδήποτε διευκρίνιση κρίνει σκόπιμο να παραθέσει.