



ΥΠΟΥΡΓΕΙΟ ΕΡΓΑΣΙΑΣ, ΚΟΙΝΩΝΙΚΗΣ ΑΣΦΑΛΙΣΗΣ
& ΚΟΙΝΩΝΙΚΗΣ ΑΛΛΗΛΕΓΓΥΗΣ



ΡΟΕΣ ΜΙΣΘΩΤΗΣ ΑΠΑΣΧΟΛΗΣΗΣ
ΣΤΟΝ ΙΔΙΩΤΙΚΟ ΤΟΜΕΑ

ΔΕΚΕΜΒΡΙΟΣ 2015

2015: Τρίτος ΧΡΟΝΟΣ ΕΦΑΡΜΟΓΗΣ - ΛΕΙΤΟΥΡΓΙΑΣ ΤΟΥ ΠΣ «ΕΡΓΑΝΗ»

Τμήμα Στρατηγικού Σχεδιασμού Παρακολούθησης και Αξιολόγησης Πολιτικών Εργασίας
“Εργάνη” και Κοινωνικής Προστασίας
Ομάδα Διαχείρισης του Πληροφοριακού Συστήματος “ΕΡΓΑΝΗ”

**ΣΤΟΙΧΕΙΑ ΡΟΩΝ ΜΙΣΘΩΤΗΣ ΑΠΑΣΧΟΛΗΣΗΣ
ΣΤΟΝ ΙΔΙΩΤΙΚΟ ΤΟΜΕΑ ΜΗΝΟΣ ΔΕΚΕΜΒΡΙΟΥ 2015**

Το Υπουργείο Εργασίας, Κοινωνικής Ασφάλισης και Κοινωνικής Αλληλεγγύης, δημοσιοποιεί αναλυτικά στοιχεία και συγκριτικούς πίνακες που απεικονίζουν τις ροές μισθωτής απασχόλησης στον ιδιωτικό τομέα, όπως αυτές διαμορφώνονται στην αγορά εργασίας κατά το μήνα **Δεκέμβριο 2015**. Παρουσιάζονται συγκριτικά στοιχεία με το αντίστοιχο περσινό διάστημα, το ισοζύγιο ροών μισθωτής απασχόλησης στον ιδιωτικό τομέα ανά φύλο και ηλικιακή ομάδα, ανά περιφέρεια και περιφερειακή ενότητα, ανά κωδικό αριθμό οικονομικής δραστηριότητας με τα πέντε (5) υψηλότερα και τα πέντε (5) χαμηλότερα ισοζύγια, ενώ απεικονίζονται και τα επαγγέλματα που εμφανίζουν τα υψηλότερα ισοζύγια προσλήψεων-αποχωρήσεων. Επιπλέον, καταγράφονται οι νέες προσλήψεις ανά είδος σύμβασης εργασίας και οι μετατροπές συμβάσεων εργασίας (από πλήρη απασχόληση σε μερική και εκ περιτροπής), καθώς και τα στοιχεία των επιχειρησιακών συμβάσεων που κατατέθηκαν κατά το μήνα **Δεκέμβριο 2015**. Τα εν λόγω στοιχεία αντλήθηκαν από το Πληροφοριακό Σύστημα «ΕΡΓΑΝΗ», σύμφωνα και με τα προβλεπόμενα στην Υπουργική Απόφαση υπ' αριθμ. 5072/6 (ΦΕΚ 449Β'/25.02.2013), όπως τροποποιήθηκε και συμπληρώθηκε με τις υπ' αριθμ. 28153/126 (ΦΕΚ 2163Β'/30.08.2013¹) και υπ' αριθμ. 29502/85 (ΦΕΚ 2390Β'/8.9.2014) Υπουργικές Αποφάσεις.

Το Πληροφοριακό Σύστημα «ΕΡΓΑΝΗ», που την **01.03.2015** έκλεισε τον **δεύτερο χρόνο πλήρους λειτουργίας** (είχε ξεκινήσει την **01.03.2013**), καταγράφει με ηλεκτρονικό τρόπο τις ροές μισθωτής απασχόλησης στον ιδιωτικό τομέα της οικονομίας, αποτυπώνοντας, σε ζωντανό χρόνο και σε κάθε περιοχή της χώρας κρίσιμα στοιχεία της αγοράς εργασίας, ενώ μέχρι και τον Φεβρουάριο του 2013 η καταγραφή των στοιχείων αυτών γίνονταν χειρόγραφα. Για τους μήνες και τις περιόδους πριν την πλήρη εφαρμογή του Πληροφοριακού Συστήματος «ΕΡΓΑΝΗ» αξιοποιούνται τα σχετικά δεδομένα του Οργανισμού Απασχόλησης Εργατικού Δυναμικού (ΟΑΕΔ). Επιπρόσθετα, παρουσιάζονται μηνιαία στοιχεία που αφορούν στις ροές προσλήψεων-αποχωρήσεων, που κατατέθηκαν με χειρόγραφο τρόπο (εκπρόθεσμες υποβολές – ειδικές κατηγορίες επιχειρήσεων) στις περιφερειακές υπηρεσίες του ΟΑΕΔ από 01.01.2015 έως και 31.12.2015 (βλ. πίνακα XV).

Πίνακας Ι

(σε θέσεις εργασίας)	<u>Δεκέμβριος 2015</u>	<u>Δεκέμβριος 2014</u>	<u>Διαφορά</u> (1 - 2)	<u>Ιαν. - Δεκ. 2015</u>	<u>Ιαν. - Δεκ. 2014</u>	<u>Διαφορά</u> (3-4)
	(1)	(2)		(3)	(4)	
I. Προσλήψεις	142.528	115.436	27.092	1.809.552	1.566.139	243.413
II. Αποχωρήσεις*	134.702	116.270	18.432	1.709.852	1.467.017	242.835
A. Καταγγελίες συμβάσεων αορίστου χρόνου και λήξεις συμβάσεων ορισμένου χρόνου	81.311	69.849	11.462	1.004.705	881.424	123.281
B. Οικειοθελείς αποχωρήσεις	53.391	46.421	6.970	705.147	585.593	119.554
III. Ισοζύγιο (I-II)	7.826	-834	8.660	99.700	99.122	578

***Σημείωση:** Με τον όρο «αποχωρήσεις» ή «απολύσεις» εννοούμε το σύνολο των α) καταγγελιών συμβάσεων αορίστου χρόνου και λήξεων συμβάσεων ορισμένου χρόνου και β) οικειοθελών αποχωρήσεων. Το ισοζύγιο προσλήψεων-αποχωρήσεων αναφέρεται και ως ισοζύγιο προσλήψεων - απολύσεων χάριν απλότητας.

¹ Σύμφωνα με την Απόφαση αυτή, κάθε εργοδότης που απασχολεί εργαζόμενο με σχέση εξαρτημένης εργασίας ιδιωτικού δικαίου υποχρεούται να υποβάλει ηλεκτρονικά στο ΠΣ «ΕΡΓΑΝΗ» τα αναφερόμενα στην ΥΑ έντυπα.

Όπως απεικονίζεται στον Πίνακα I, και προκύπτει από τα αποτελέσματα του Πληροφοριακού Συστήματος «ΕΡΓΑΝΗ», κατά το μήνα **Δεκέμβριο 2015** καταγράφεται **αύξηση της μισθωτής απασχόλησης** στον ιδιωτικό τομέα, καθώς προκύπτει **θετικό ισοζύγιο προσλήψεων – αποχωρήσεων κατά 7.826 θέσεις εργασίας**.

Συγκεκριμένα, σύμφωνα με τα στοιχεία των ροών μισθωτής απασχόλησης του **Δεκεμβρίου 2015**, οι αναγγελίες πρόσληψης ανήλθαν σε **142.528**, ενώ οι αποχωρήσεις σε **134.702**. Από τις **134.702** συνολικά αποχωρήσεις, οι **53.391** προήλθαν από οικειοθελείς αποχωρήσεις και οι **81.311** από καταγγελίες συμβάσεων αορίστου χρόνου ή λήξεις συμβάσεων ορισμένου χρόνου.

Από τη σύγκριση των ισοζυγίων των δύο μηνών, Δεκέμβριος 2015 και Δεκέμβριος 2014, προκύπτει **θετική επίδοση κατά 8.660** θέσεων εργασίας, (για τον Δεκέμβριο 2015 θετικό ισοζύγιο 7.826 θέσεων εργασίας, έναντι αρνητικού ισοζυγίου 834 τον Δεκέμβριο του 2014).

Θα πρέπει επιπλέον να επισημανθεί ότι η επίδοση του ισοζυγίου ροών του μηνός **Δεκεμβρίου 2015 είναι η δεύτερη θετική επίδοση αντίστοιχου καταγεγραμμένου μηνός Δεκεμβρίου από το 2001 μέχρι σήμερα – ο μήνας Δεκέμβριος με εξαίρεση το έτος 2013, παρουσίαζε πάντοτε αρνητικό ισοζύγιο** (βλ. διάγραμμα III).

Αθροιστικά για την περίοδο **Ιανουάριος – Δεκέμβριος 2015**, οι αναγγελίες προσλήψεων ανήλθαν στις **1.809.552** θέσεις εργασίας και οι αποχωρήσεις έφτασαν τις **1.709.852**, εκ των οποίων οι **1.004.705** ήταν αποτέλεσμα καταγγελιών συμβάσεων αορίστου χρόνου ή λήξεων συμβάσεων ορισμένου χρόνου και οι **705.147** οικειοθελείς αποχωρήσεις.

Έτσι, όπως απεικονίζεται στους Πίνακες I και II, το **ισοζύγιο των ροών μισθωτής απασχόλησης του έτους 2015**, όπως προκύπτει από τα αποτελέσματα του πληροφοριακού συστήματος «ΕΡΓΑΝΗ» είναι **θετικό και διαμορφώνεται στις 99.700 νέες θέσεις εργασίας**, (υψηλότερο του αντίστοιχου ισοζυγίου του έτους 2014, κατά 578 περισσότερες θέσεις εργασίας), **αποτελώντας τη δεύτερη υψηλότερη επίδοση έτους από το 2001 μέχρι σήμερα** (βλ. πίνακα II και διάγραμμα IV).

Θα πρέπει, επίσης, να σημειώσουμε ότι παράλληλα, με τις ηλεκτρονικές υποβολές εντύπων προσλήψεων – απολύσεων μέσω του Πληροφοριακού Συστήματος «ΕΡΓΑΝΗ», υπάρχει και ένα ιδιαίτερα μικρό ποσοστό επιχειρήσεων που προέβησαν αναγκαστικά σε χειρόγραφες υποβολές εντύπων στις περιφερειακές υπηρεσίες του ΟΑΕΔ, λόγω είτε περιπτώσεων εκπρόθεσμων υποβολών, στις οποίες επιβάλλονται και τα προβλεπόμενα πρόστιμα, είτε ειδικών ελάχιστων περιπτώσεων επιχειρήσεων που αδυνατούν να υποβάλλουν τα στοιχεία ηλεκτρονικά. Το ισοζύγιο ροών μισθωτής απασχόλησης για αυτές τις συγκεκριμένες κατηγορίες επιχειρήσεων για το διάστημα από 01.12.2015 έως και 31.12.2015, σύμφωνα με τα στοιχεία του ΟΑΕΔ, διαμορφώνεται σε **1.702** απώλειες θέσεων εργασίας (βλ. πίνακα XV).

Λαμβάνοντας λοιπόν υπόψη τα αποτελέσματα του πληροφοριακού συστήματος «ΕΡΓΑΝΗ» και τα στοιχεία του ΟΑΕΔ από τις χειρόγραφες υποβολές, η **τελική τιμή του ισοζυγίου ροών μισθωτής απασχόλησης για το έτος 2015**, διαμορφώνεται στις **94.713 νέες θέσεις εργασίας**, ενώ η αντίστοιχη τελική τιμή του ισοζυγίου ροών μισθωτής απασχόλησης για το έτος 2014 ήταν **91.542 νέες θέσεις εργασίας**. Από τη σύγκριση των ισοζυγίων των δύο τελευταίων ετών προκύπτει **θετική επίδοση κατά 3.171, επιπλέον θέσεων εργασίας για το έτος 2015 έναντι του έτους 2014**.

Πίνακας II

(σε νέες θέσεις εργασίας)	Ισοζύγιο Ροών Δεκεμβρίου	Ισοζύγιο Ροών Ιανουαρίου - Δεκεμβρίου
2001	-9.630	49.537
2002	-11.477	71.665
2003	-16.103	32.172
2004	-23.616	24.119
2005	-21.367	7.785
2006	-20.860	7.796
2007	-23.415	-6.020
2008	-37.625	-10.103
2009	-29.826	-86.171
2010	-33.455	-96.150
2011	-25.807	-125.944
2012	-21.049	-72.014
2013	19.999	133.488
2014	-834	99.122
2015	7.826	99.700

Στον **πίνακα II** καταγράφονται τα ισοζύγια ροών μισθωτής απασχόλησης μηνός **Δεκεμβρίου**, καθώς, επίσης και τα ισοζύγια ροών μισθωτής απασχόλησης κάθε έτους, για την περίοδο 2001 – 2015, με βάση και τα σχετικά στοιχεία από τον ΟΑΕΔ για την περίοδο πριν την πλήρη εφαρμογή του Πληροφοριακού Συστήματος «ΕΡΓΑΝΗ».

Διάγραμμα I

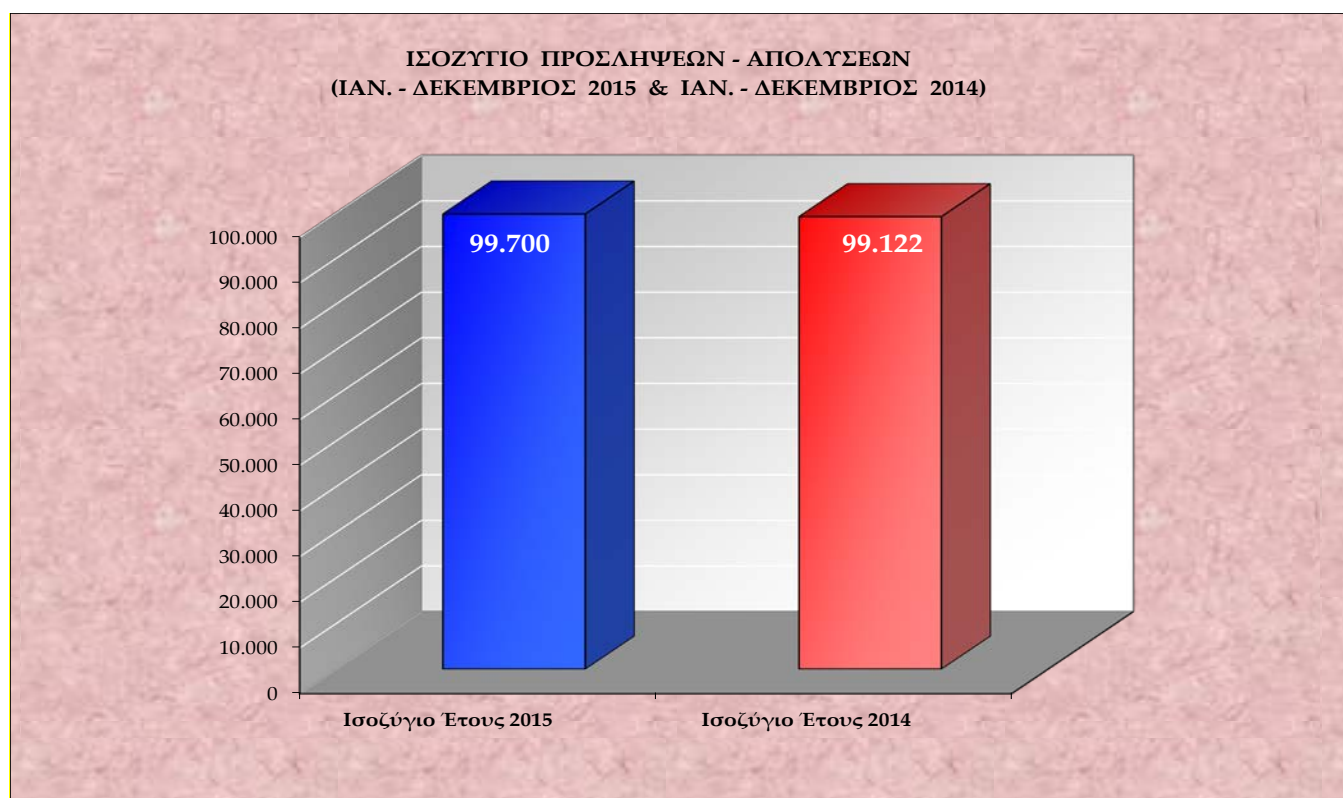

Στο **διάγραμμα I** αποτυπώνεται το ισοζύγιο προσλήψεων-απολύσεων περιόδου Ιανουαρίου – Δεκεμβρίου 2015 σε σχέση με το ισοζύγιο περιόδου Ιανουαρίου – Δεκεμβρίου 2014.

Διάγραμμα II

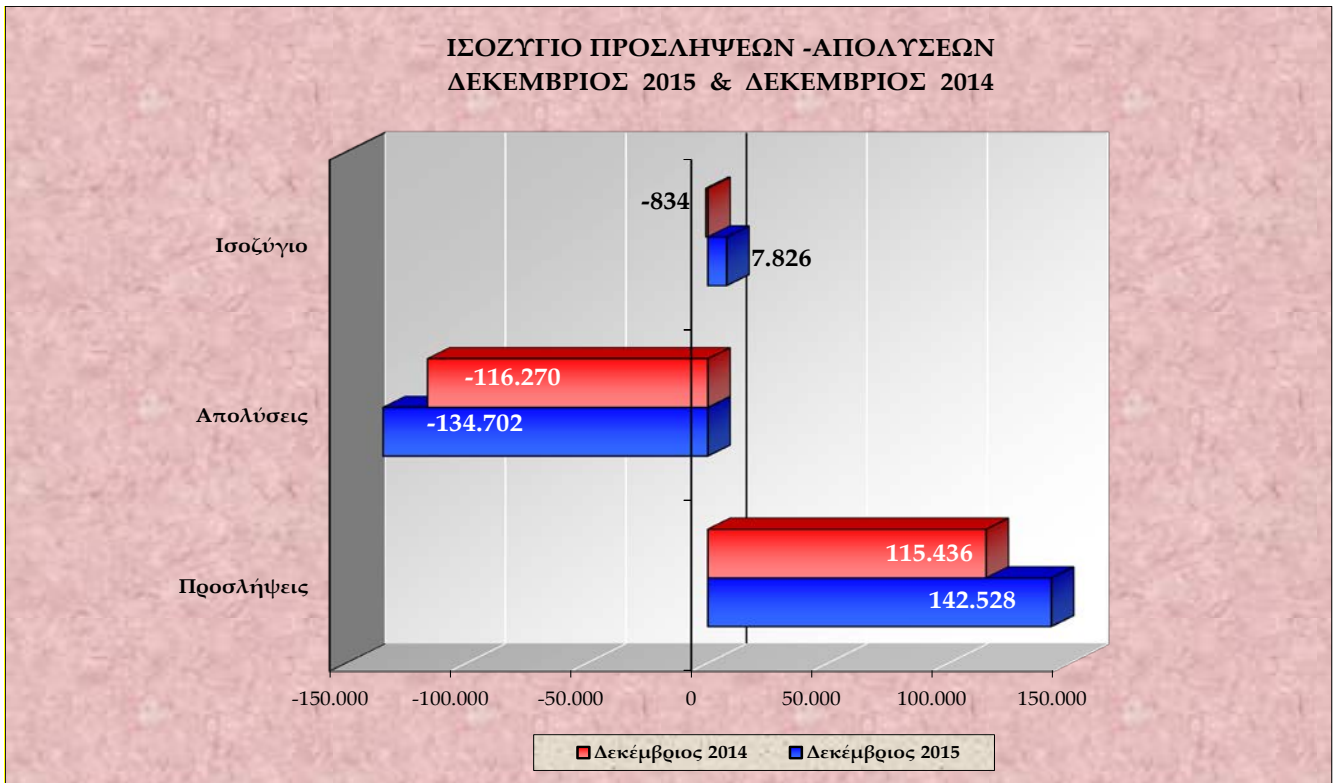

Στο **διάγραμμα II** αποτυπώνονται οι ροές μισθωτής απασχόλησης και το ισοζύγιο προσλήψεων-απολύσεων των μηνών Δεκεμβρίου 2015 και Δεκεμβρίου 2014.

Διάγραμμα III

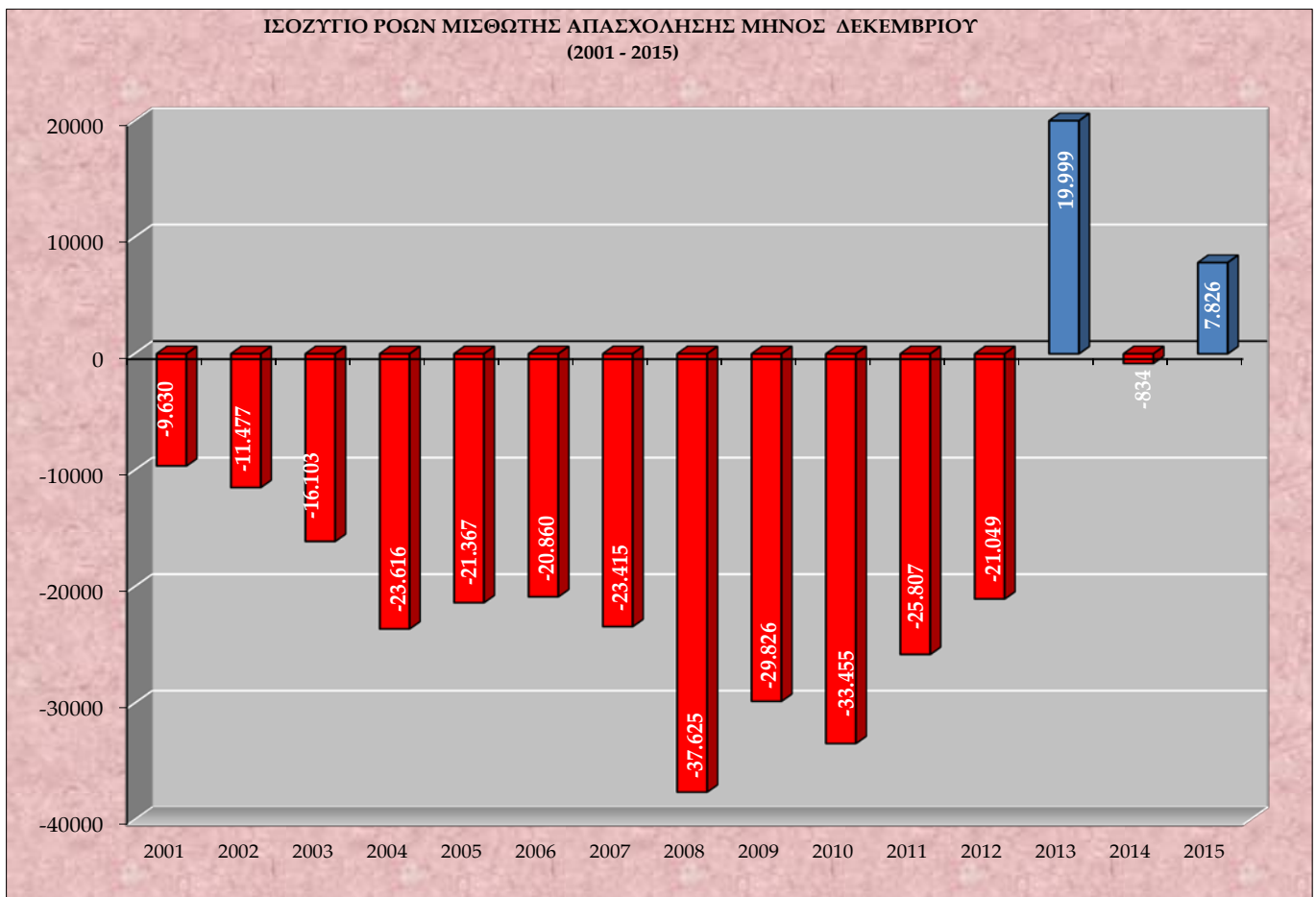

Στο **διάγραμμα III** αποτυπώνεται το ισοζύγιο ροών μισθωτής απασχόλησης μηνός Δεκεμβρίου για τα έτη 2001 – 2015.

Διάγραμμα IV

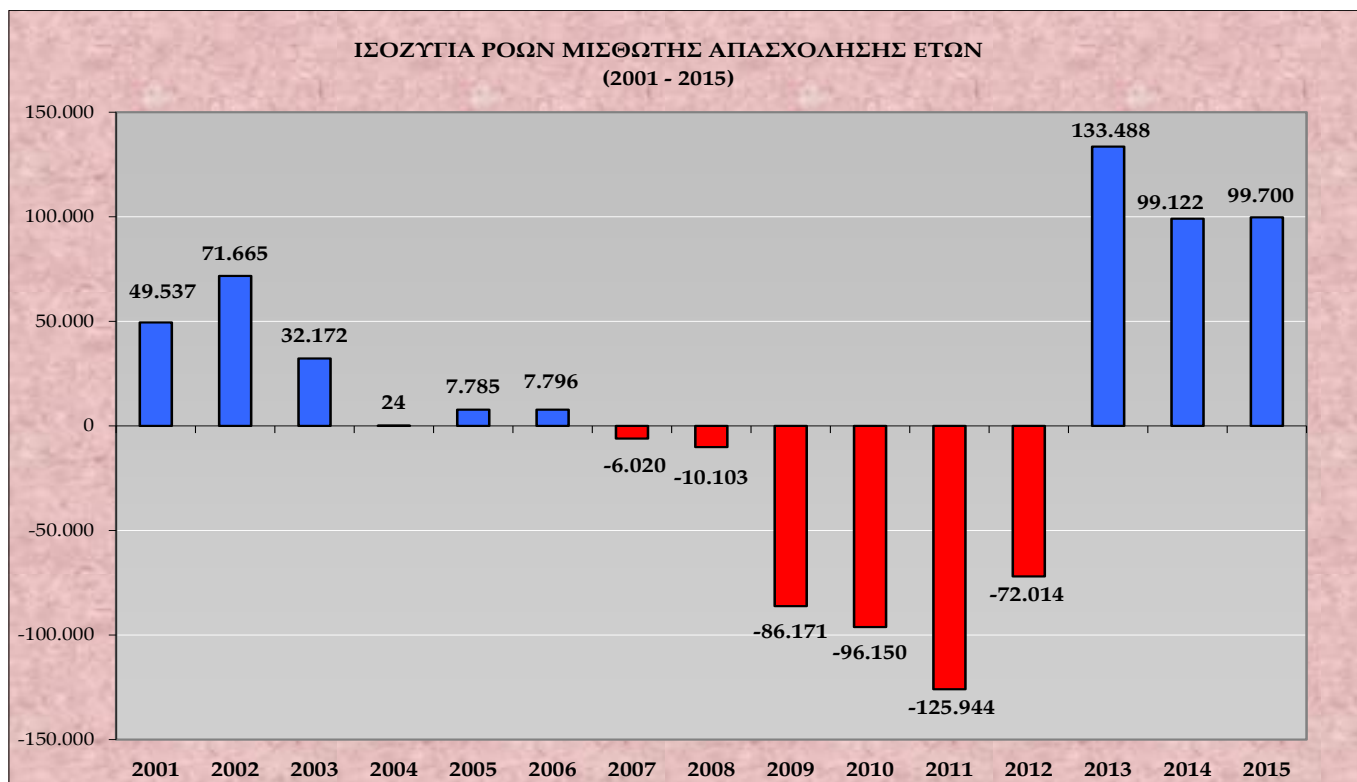

Στο **διάγραμμα IV** αποτυπώνεται το ισοζύγιο ροών μισθωτής απασχόλησης για τα έτη 2001 – 2015.

Πίνακας III

ΚΑΘΑΡΕΣ ΡΟΕΣ	ΙΑΝ.	ΦΕΒ.	ΜΑΡ.	ΑΠΡ.	ΜΑΙΟΣ	ΙΟΥΝ.	ΙΟΥΛ.	ΑΥΓ.	ΣΕΠΤ.	ΟΚΤ.	ΝΟΕΜ.	ΔΕΚ.
2015	-9.273	15.124	22.313	80.223	86.146	8.590	-16.658	-441	-13.003	-56.473	-24.674	7.826

Στον **πίνακα III** καταγράφονται οι καθαρές ροές μισθωτής απασχόλησης ανά μήνα του έτους 2015.

Διάγραμμα V

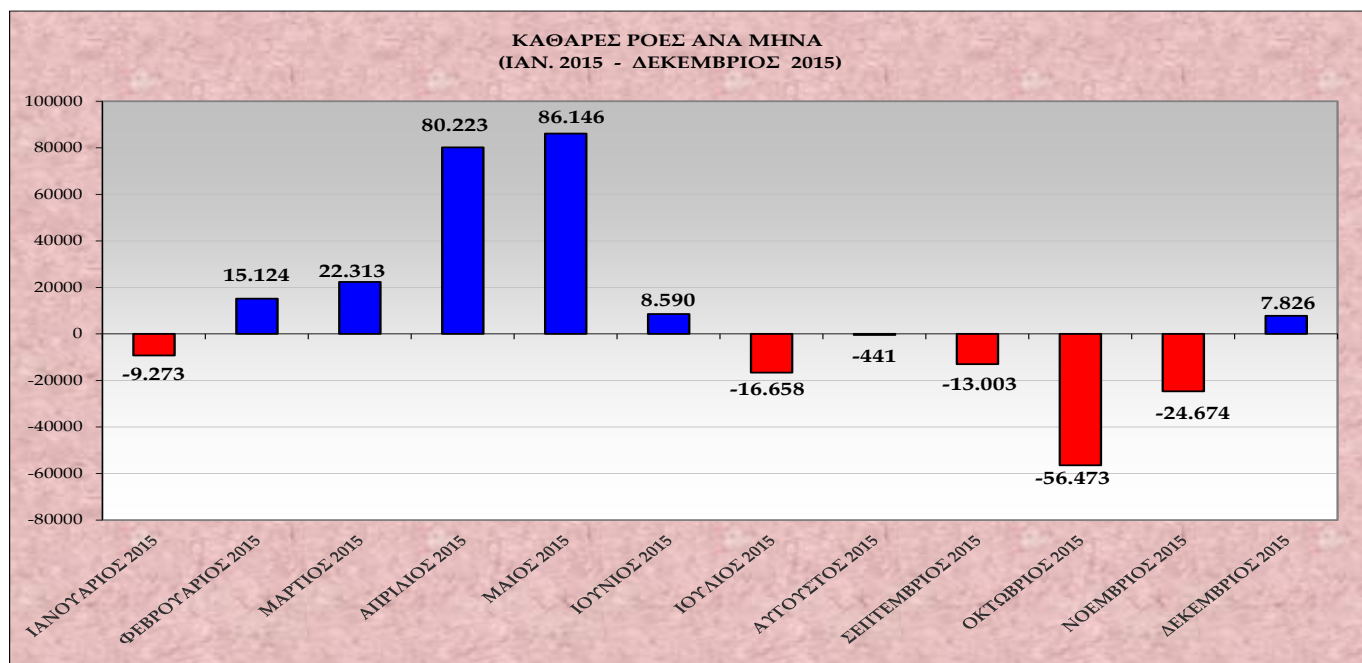

Στο **διάγραμμα V** αποτυπώνονται οι καθαρές ροές μισθωτής απασχόλησης (ισοζύγιο προσλήψεων – αποχωρήσεων) ανά μήνα του έτους 2015.

Διάγραμμα VI

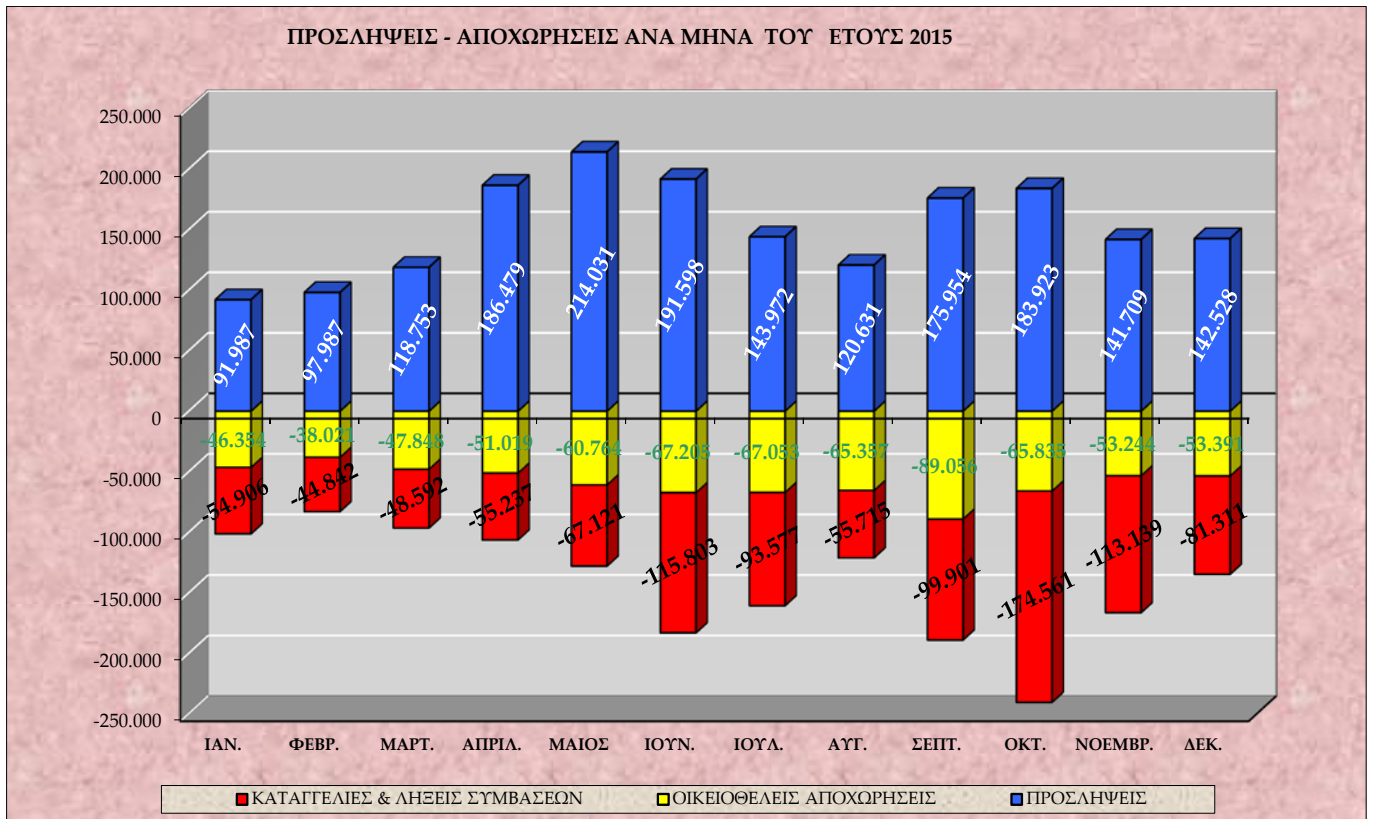

Στο διάγραμμα VI αποτυπώνονται οι προσλήψεις, οι καταγγελίες και λήξεις συμβάσεων, καθώς και οι οικειοθελείς αποχωρήσεις ανά μήνα του έτους 2015.

Διάγραμμα VII

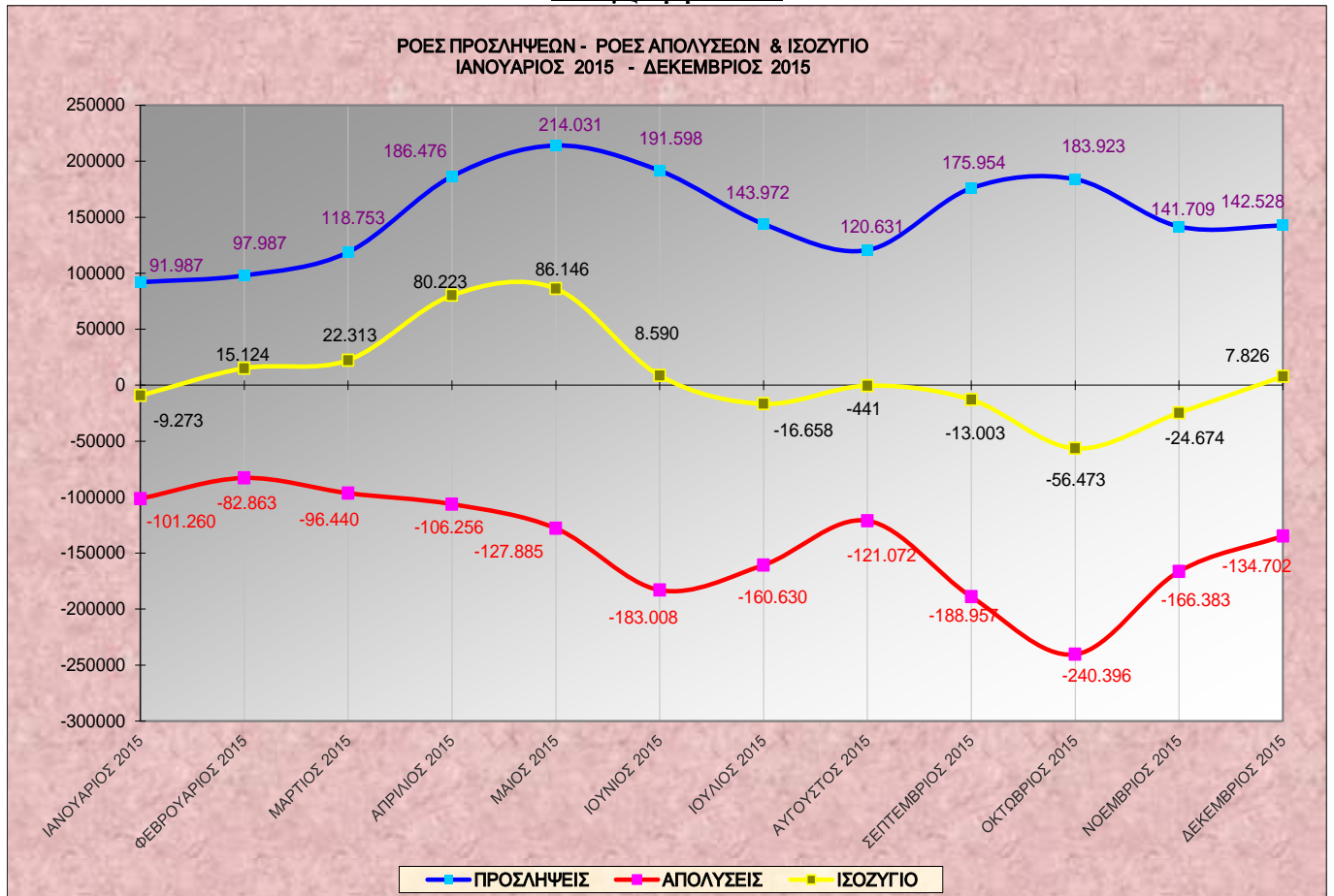

Στο διάγραμμα VII αποτυπώνονται οι ροές προσλήψεων – απολύσεων και το ισοζύγιο ανά μήνα για την περίοδο Ιανουάριος – Δεκέμβριος 2015.

Πίνακας IV

ΜΗΝΑΣ	ΠΡΟΣΛΗΨΕΙΣ ΑΝΑ ΕΙΔΟΣ ΣΥΜΒΑΣΗΣ ΕΡΓΑΣΙΑΣ ΑΠΟ 01.01.2015 ΕΩΣ 31.12.2015			
	ΠΛΗΡΗΣ ΑΠΑΣΧΟΛΗΣΗ	ΜΕΡΙΚΗ ΑΠΑΣΧΟΛΗΣΗ	ΕΚ ΠΕΡΙΤΡΟΠΗΣ ΑΠΑΣΧΟΛΗΣΗ	ΣΥΝΟΛΟ ΠΡΟΣΛΗΨΕΩΝ
ΙΑΝΟΥΑΡΙΟΣ	46.206	31.949	13.832	91.987
ΦΕΒΡΟΥΑΡΙΟΣ	45.814	35.048	17.125	97.987
ΜΑΡΤΙΟΣ	61.376	39.638	17.739	118.753
ΑΠΡΙΛΙΟΣ	105.871	53.281	27.327	186.479
ΜΑΙΟΣ	110.619	72.695	30.717	214.031
ΙΟΥΝΙΟΣ	88.794	74.898	27.906	191.598
ΙΟΥΛΙΟΣ	23.127	53.131	67.714	143.972
ΑΥΓΟΥΣΤΟΣ	57.017	44.961	18.653	120.631
ΣΕΠΤΕΜΒΡΙΟΣ	67.130	82.536	26.288	175.954
ΟΚΤΩΒΡΙΟΣ	75.841	77.482	30.600	183.923
ΝΟΕΜΒΡΙΟΣ	62.332	57.034	22.343	141.709
ΔΕΚΕΜΒΡΙΟΣ	60.937	54.868	26.723	142.528
ΣΥΝΟΛΟ	805.064	677.521	326.967	1.809.552

Στον πίνακα IV καταγράφονται οι νέες προσλήψεις, ανά είδος σύμβασης εργασίας από 01.01.2015 έως 31.12.2015.

Διάγραμμα VIII

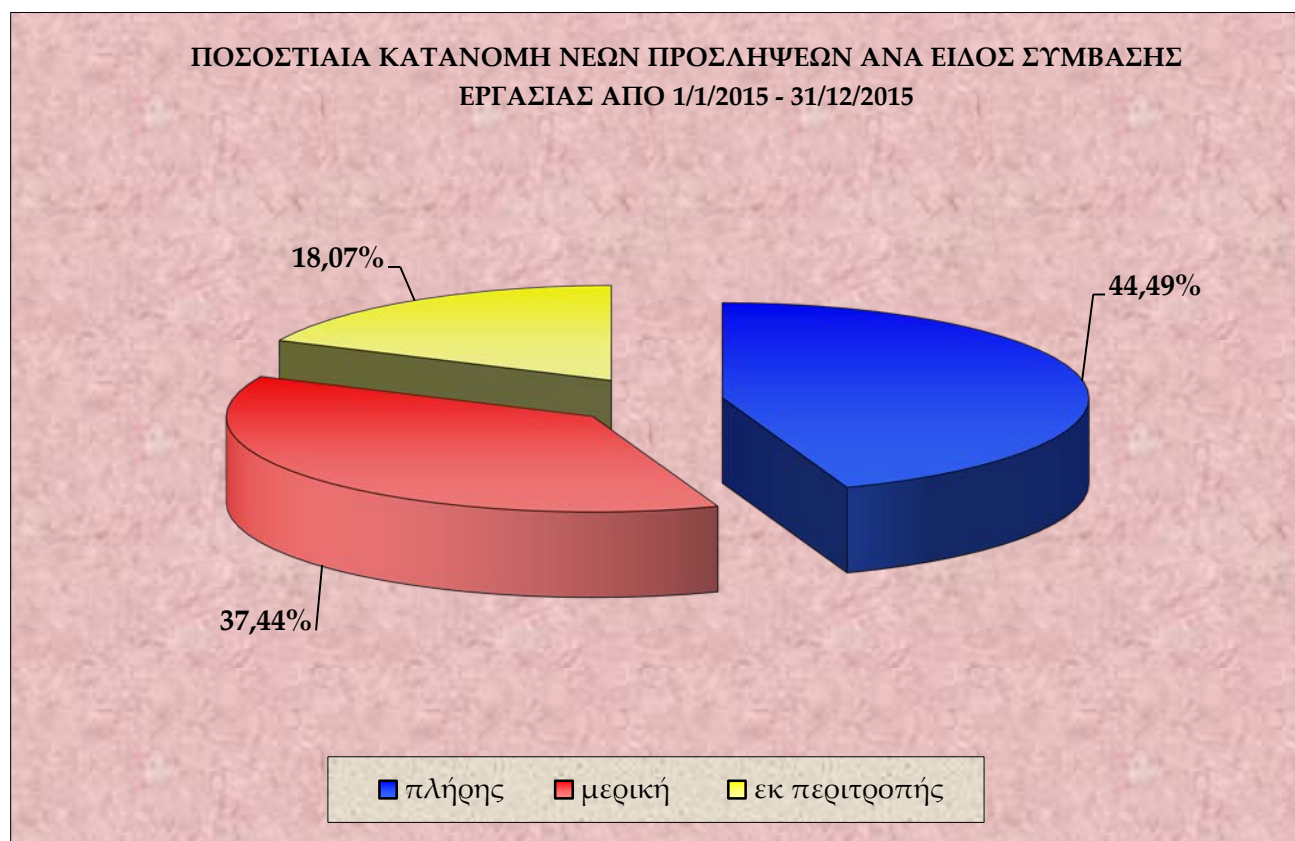

Στο διάγραμμα VIII αποτυπώνεται η ποσοστιαία κατανομή των νέων προσλήψεων ανά είδος σύμβασης εργασίας, για την περίοδο 01.01.2015 – 31.12.2015.

Πίνακας V

ΗΜΕΡΕΣ	Ε3 (α) (Αναγγελίες Πρόσληψης Πλήρους Απασχόλησης)	Ε3 (β) (Αναγγελίες Πρόσληψης Μερικής Απασχόλησης)	Ε3 (γ) (Αναγγελίες Πρόσληψης Εκ. Περιοχής Απασχόλησης)	Ε3 ΣΥΝΟΛΟ Αναγγελιών Πρόσληψης (α+β+γ)	Ε5 (Αναγγελίες Οικειοθελούς Αποχώρησης)	Ε6 (Καταγγελίες Συμβάσεων Αορίστου Χρόνου)	Ε7 (Λήξεις Συμβάσεων Ορισμένου χρόνου)	Ε5+Ε6+Ε7 ΣΥΝΟΛΟ Αποχωρήσεων	ΙΣΟΖΥΓΙΟ Ε3 - (Ε5+Ε6+Ε7)
1/12/2015	3.970	2.641	738	7.349	3.233	1.899	4.374	9.506	-2.157
2/12/2015	2.311	1.969	667	4.947	2.117	1.348	2.431	5.896	-949
3/12/2015	2.423	2.617	1.126	6.166	2.205	1.396	2.129	5.730	436
4/12/2015	3.052	3.496	1.995	8.543	2.052	1.341	1.833	5.226	3.317
5/12/2015	674	692	518	1.884	420	141	333	894	990
6/12/2015	153	240	126	519	197	64	261	522	-3
7/12/2015	2.703	1.909	513	5.125	2.876	1.717	3.029	7.622	-2.497
8/12/2015	2.195	1.822	606	4.623	2.046	1.133	1.831	5.010	-387
9/12/2015	1.941	1.675	558	4.174	1.519	715	1.003	3.237	937
10/12/2015	2.348	2.502	1.201	6.051	1.872	922	1.224	4.018	2.033
11/12/2015	2.967	3.959	1.947	8.873	2.045	982	1.524	4.551	4.322
12/12/2015	547	765	457	1.769	394	82	225	701	1.068
13/12/2015	277	204	96	577	159	34	141	334	243
14/12/2015	2.764	2.018	629	5.411	2.799	1.063	3.083	6.945	-1.534
15/12/2015	2.217	2.018	703	4.938	2.218	955	1.803	4.976	-38
16/12/2015	1.689	1.781	593	4.063	1.647	813	1.875	4.335	-272
17/12/2015	1.831	2.553	1.091	5.475	1.823	981	1.432	4.236	1.239
18/12/2015	2.501	3.665	2.132	8.298	2.243	1.129	2.180	5.552	2.746
19/12/2015	525	798	330	1.653	505	140	241	886	767
20/12/2015	268	182	104	554	344	42	230	616	-62
21/12/2015	2.234	1.621	687	4.542	3.024	1.298	3.534	7.856	-3.314
22/12/2015	2.289	2.150	1.224	5.663	2.534	1.380	2.436	6.350	-687
23/12/2015	2.413	2.754	1.717	6.884	2.134	1.330	2.492	5.956	928
24/12/2015	2.471	3.099	2.156	7.726	1.758	847	2.004	4.609	3.117
25/12/2015	140	234	138	512	95	23	84	202	310
26/12/2015	231	337	204	772	262	56	275	593	179
27/12/2015	242	165	81	488	236	81	349	666	-178
28/12/2015	2.360	1.328	567	4.255	3.333	1.041	3.522	7.896	-3.641
29/12/2015	3.012	1.370	804	5.186	2.298	1.180	2.053	5.531	-345
30/12/2015	3.986	1.715	1.347	7.048	2.119	1.180	1.621	4.920	2.128
31/12/2015	4.203	2.589	1.668	8.460	2.884	1.835	4.611	9.330	-870
ΣΥΝΟΛΟ	60.937	54.868	26.723	142.528	53.391	27.148	54.163	134.702	7.826

Στον **πίνακα V** αποτυπώνονται αναλυτικά στοιχεία, σε ημερήσια βάση, για τις ροές μισθωτής απασχόλησης και το ισοζύγιο ροών από 01.12.2015 – 31.12.2015.

***Σημείωση:** Τα E3, E5, E6, E7 αφορούν στα αρχικά της ονομασίας των αντίστοιχων Εντύπων που υποβάλλονται από τους εργοδότες μέσω του Πληροφοριακού Συστήματος «ΕΡΓΑΝΗ» και αντιστοιχούν σε ηλεκτρονικά υποβαλλόμενες πράξεις. Συγκεκριμένα, ΕΝΤΥΠΟ 3 (E3): Αναγγελία πρόσληψης/ ΕΝΤΥΠΟ 5 (E5):Αναγγελία οικειοθελούς αποχώρησης μισθωτού/ ΕΝΤΥΠΟ 6 (E6): Καταγγελία σύμβασης εργασίας αορίστου χρόνου (με ή χωρίς προειδοποίηση) / ΕΝΤΥΠΟ 7 (E7): Βεβαίωση – Δήλωση εργοδότη για συμβάσεις ορισμένου χρόνου ή έργου

Διάγραμμα IX

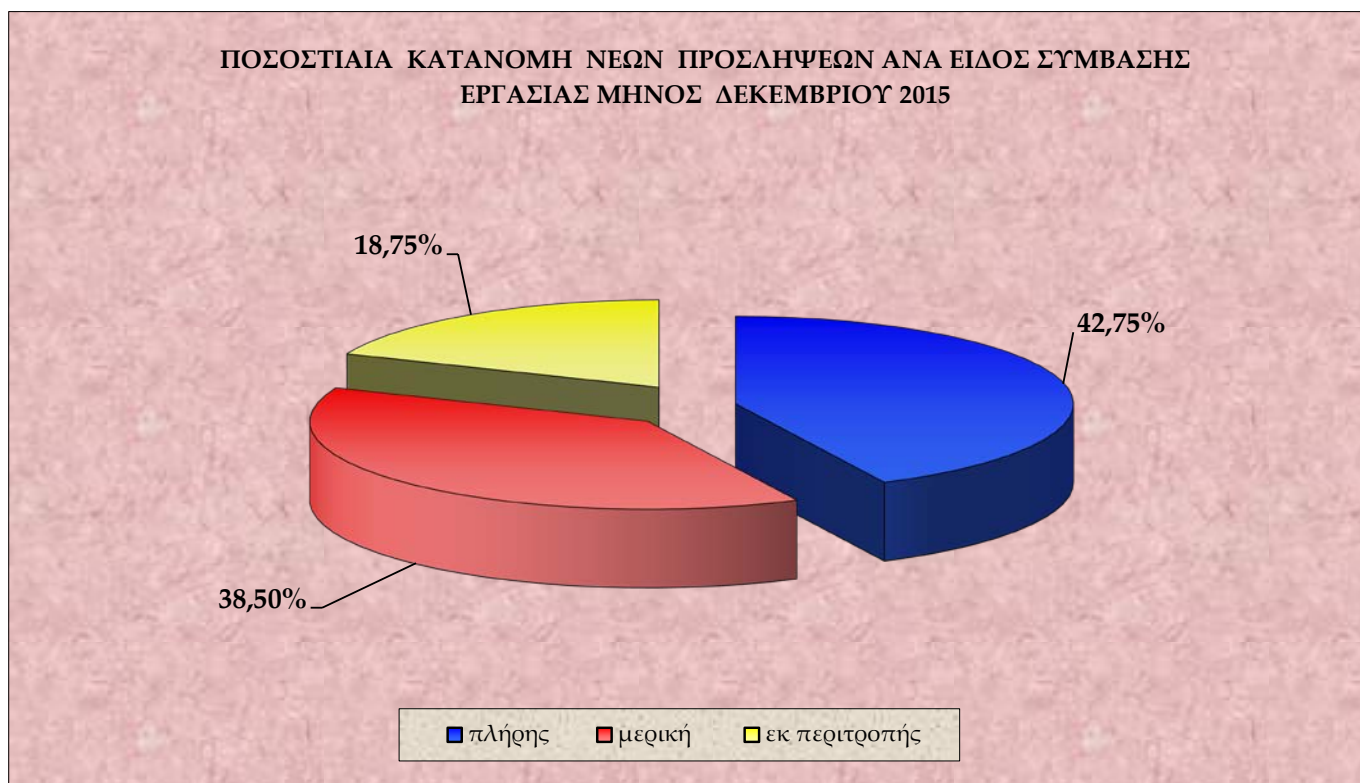

Στο **διάγραμμα IX** αποτυπώνεται η ποσοστιαία κατανομή των νέων προσλήψεων ανά είδος σύμβασης εργασίας, για το μήνα Δεκέμβριο 2015.

Πίνακας VI

Μετατροπές συμβάσεων εργασίας από πλήρη απασχόληση σε μερική απασχόληση	Μετατροπές συμβάσεων εργασίας από πλήρη απασχόληση σε εκ περιτροπής απασχόληση με συμφωνία εργαζόμενου και εργοδότη	Μετατροπές συμβάσεων εργασίας από πλήρη απασχόληση σε εκ περιτροπής απασχόληση με μονομερή απόφαση του εργοδότη
2.025	902	628

Στον **πίνακα VI** καταγράφονται οι συμβάσεις πλήρους απασχόλησης, που μετατράπηκαν σε μερική και σε εκ περιτροπής απασχόληση (κατόπιν συμφωνίας εργαζόμενου – εργοδότη ή μονομερούς απόφασης του εργοδότη), κατά το μήνα Δεκέμβριο 2015.

Πίνακας VII

ΦΥΛΟ	E3 (Αναγγελίες Πρόσληψης)	E5 (Αναγγελίες Οικειοθελούς Αποχώρησης)	E6 (Καταγγελίες Συμβάσεων Αορίστου Χρόνου)	E7 (Λήξεις Συμβάσεων Ορισμένου Χρόνου)	ΣΥΝΟΛΟ ΑΠΟΧΩΡΗΣΕΩΝ E5+E6+E7	ΙΣΟΖΥΓΙΟ E3-(E5+E6+E7)
Άνδρες	83.014	31.154	15.924	31.672	78.750	4.264
Γυναίκες	59.514	22.237	11.224	22.491	55.952	3.562
Σύνολο	142.528	53.391	27.148	54.163	134.702	7.826

Στον πίνακα VII καταγράφονται οι ροές και το ισοζύγιο ροών μισθωτής απασχόλησης, ανά φύλο για το μήνα Δεκέμβριο 2015.

Διάγραμμα X

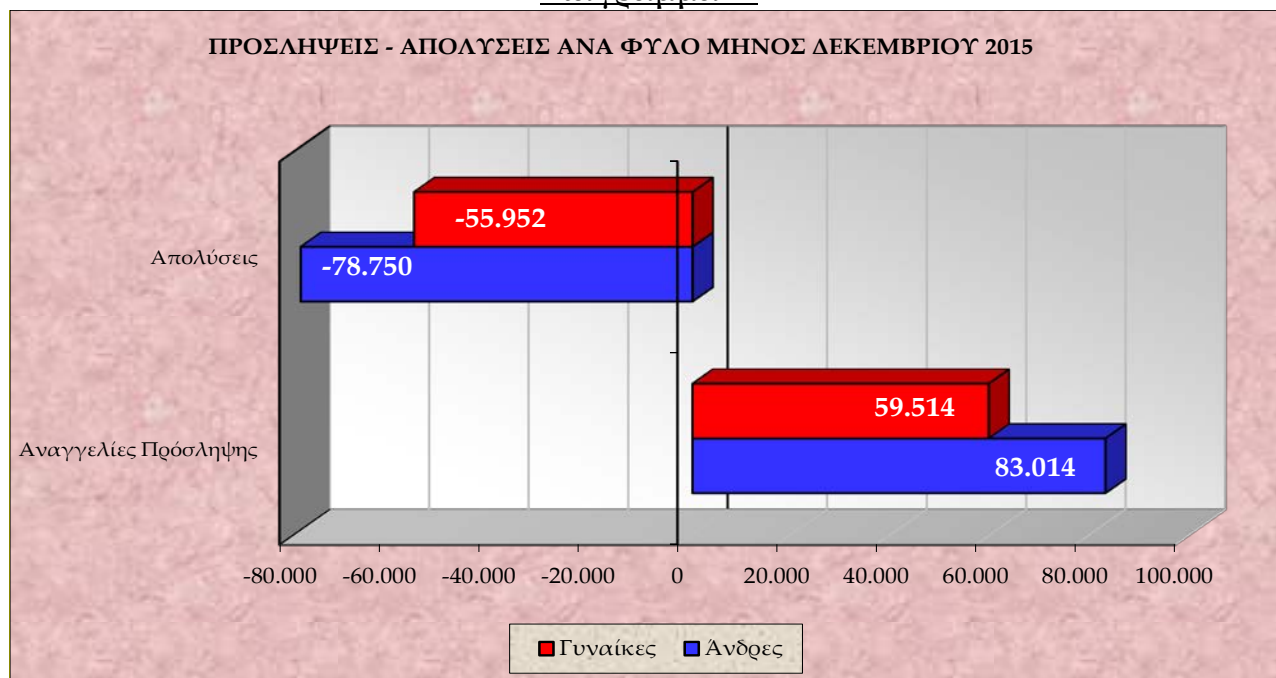

Στο διάγραμμα X αποτυπώνονται οι προσλήψεις – απολύσεις ανά φύλο για το μήνα Δεκέμβριο του έτους 2015.

Πίνακας VIII

ΗΛΙΚΙΑΚΗ ΟΜΑΔΑ	E3 (Αναγγελίες Πρόσληψης)	E5 (Αναγγελίες Οικειοθελούς Αποχώρησης)	E6 (Καταγγελίες Συμβάσεων Αορίστου Χρόνου)	E7 (Λήξεις Συμβάσεων Ορισμένου Χρόνου)	ΣΥΝΟΛΟ ΑΠΟΧΩΡΗΣΕΩΝ E5+E6+E7	ΙΣΟΖΥΓΙΟ E3-(E5+E6+E7)
15 - 24	30.833	12.112	2.607	9.191	23.910	6.923
25 - 29	26.290	9.948	3.929	8.147	22.024	4.266
30 - 44	57.256	21.289	12.560	23.147	56.996	260
45 - 64	27.649	9.775	7.918	13.442	31.135	-3.486
64 +	500	267	134	236	637	-137
ΣΥΝΟΛΟ	142.528	53.391	27.148	54.163	134.702	7.826

Στον πίνακα VIII καταγράφονται οι ροές μισθωτής απασχόλησης και το ισοζύγιο ροών μισθωτής απασχόλησης ανά ηλικιακή ομάδα για το μήνα Δεκέμβριο 2015.

Διάγραμμα ΧΙ

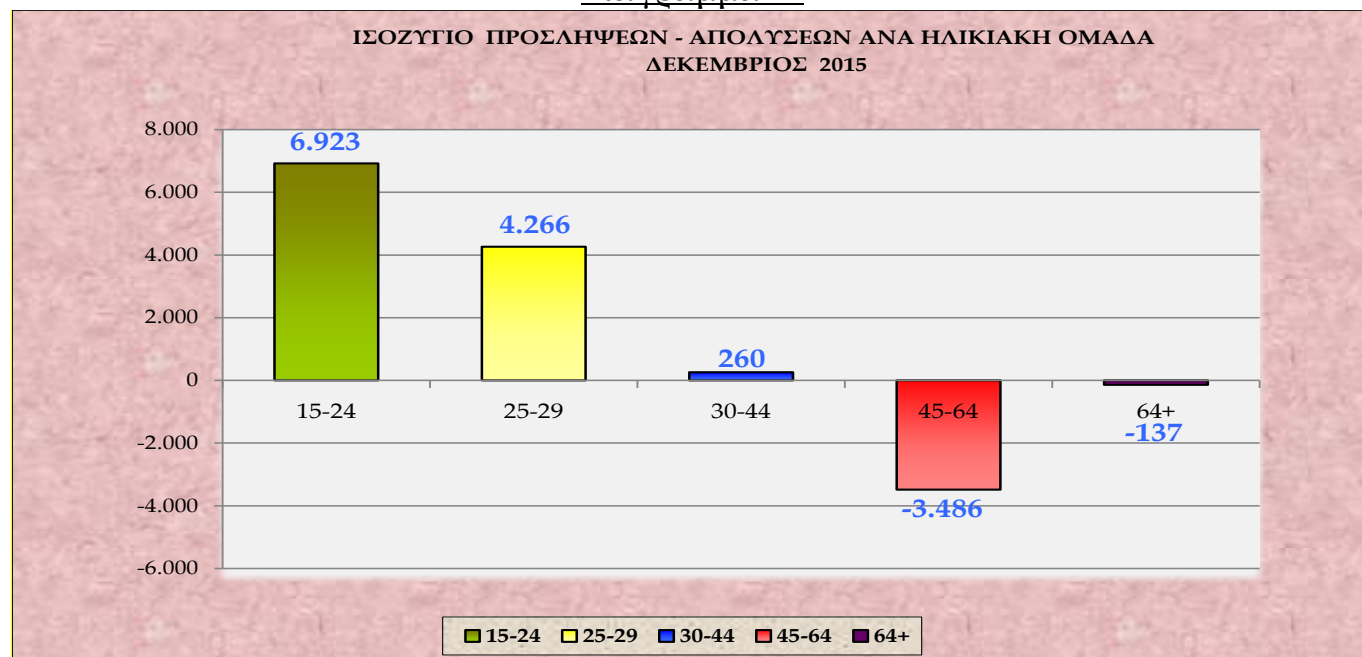

Στο **διάγραμμα ΧΙ** αποτυπώνεται το ισοζύγιο προσλήψεων-απολύσεων ανά ηλικιακή ομάδα κατά το μήνα Δεκέμβριο 2015.

Πίνακας ΙΧ

ΔΡΑΣΤΗΡΙΟΤΗΤΑ	Ε3 (Αναγγελίες Πρόσληψης)	Ε5 (Αναγγελίες Οικειοθελούς Αποχώρησης)	Ε6 (Καταγγελίες Συμβάσεων Αορίστου Χρόνου)	Ε7 (Λήξεις Συμβάσεων Ορισμένου Χρόνου)	ΣΥΝΟΛΟ ΑΠΟΧ/ΣΕΩΝ Ε5+Ε6+Ε7	ΙΣΟΖΥΓΙΟ Ε3 - (Ε5+Ε6+Ε7)
Δραστηριότητες υπηρεσιών εστίασης	45.757	21.250	5.420	10.940	37.610	8.147
Δραστηριότητες απασχόλησης	3.628	874	59	935	1.868	1.760
Λιανικό εμπόριο, εκτός από το εμπόριο μηχανοκίνητων οχημάτων και μοτοσυκλετών	11.486	4.686	2.943	2.132	9.761	1.725
Διοικητικές δραστηριότητες γραφείου, γραμματειακή υποστήριξη και άλλες δραστηριότητες παροχής υποστηρίξης προς τις επιχειρήσεις	2.422	369	172	342	883	1.539
Εκπαίδευση	4.597	1.010	420	2.104	3.534	1.063
Παραγωγή άλλων μη μεταλλικών ορυκτών προϊόντων-	441	165	348	472	985	-544
Έργα πολιτικού μηχανικού	776	328	774	252	1.354	-578
Φυτική και ζωική παραγωγή, θήρα και συναφείς δραστηριότητες	491	287	289	634	1.210	-719
Δραστηριότητες βιβλιοθηκών, αρχαιοφυλακείων, μουσείων και λοιπές πολιτιστικές δραστηριότητες	71	29	21	1.016	1.066	-995
Βιομηχανία τροφίμων	5.070	2.130	1.362	3.422	6.914	-1.844

Στον **πίνακα ΙΧ** καταγράφονται οι Κωδικοί Αριθμοί Δραστηριότητας (ΚΑΔ) με τα πέντε (5) υψηλότερα θετικά και τα πέντε (5) υψηλότερα αρνητικά ισοζύγια προσλήψεων - απολύσεων μηνός Δεκεμβρίου 2015.

Πίνακας Χ

ΕΙΔΙΚΟΤΗΤΑ	Ε3 (Αναγγελίες Πρόσληψης)	Ε5 (Αναγγελίες Οικειοθελούς Αποχώρησης)	Ε6 (Καταγγελίες Συμβάσεων Αορίστου Χρόνου)	Ε7 (Λήξεις Συμβάσεων Ορισμένου Χρόνου)	ΣΥΝΟΛΟ ΑΠΟΧ/ΣΕΩΝ Ε5+Ε6+Ε7	ΙΣΟΖΥΓΙΟ Ε3 - (Ε5+Ε6+Ε7)
Σερβιτόροι, βοηθοί σερβιτόροι και μπάρμαν	21.246	8.950	2.313	5.734	16.997	4.249
Διάφ. Καλλιτέχνες, Μουσικοί, Τραγουδιστές, Χορευτές-Χορογρ, Ηθοποιοί και Σκηνοθέτες	17.944	5.711	289	8.024	14.024	3.920
Υπάλληλοι γραφείου	16.242	5.086	3.700	4.935	13.721	2.521
Πωλητές	12.226	4.117	2.612	3.453	10.182	2.044
Διδακτ. προσωπικό ιδιωτ. φροντιστ. και φροντιστ. ξένων γλωσσών, καθηγητές ,δασκαλοι και νηπιαγωγοί, εκπαιδ. γενικά	2.566	261	34	453	748	1.818
Οδοκαθαριστές, συλλέκτες απορριμμάτων και ασκούντες συναφή επαγγέλματα	4.379	1.250	832	1.158	3.240	1.139
Θυρωροί, φύλακες, πορτιέρηδες, κλπ	3.928	1.201	429	1.556	3.186	742
Μάγειροι	6.987	3.235	1.372	1.702	6.309	678
Κομμωτές, μανικιουρίστες, πεντικιουρίστες και αισθητικοί	1.200	414	174	96	684	516
Λαντζέρηδες	3.929	1.568	706	1.178	3.452	477

Στον πίνακα Χ καταγράφονται τα δέκα επαγγέλματα, ανά Στατιστική Ταξινόμηση Επαγγελματών (ΣΤΕΠ), με τα υψηλότερα θετικά ισοζύγια προσλήψεων – απολύσεων, για το μήνα Δεκέμβριο του έτους 2015.

Πίνακας ΧΙ

ΠΕΡΙΦΕΡΕΙΑ	Αριθμός Επιχειρησιακών Συμβάσεων	Αριθμός Εργαζομένων	Ποσοστό Μεταβολής Μισθού (%)
Αν. Μακεδονίας & Θράκης	-	-	-
Αττικής	1	1.132	+1%
Βορείου Αιγαίου	-	-	-
Δυτικής Ελλάδας	1	41	-0.01%
Δυτικής Μακεδονίας	-	-	-
Ηπείρου	-	-	-
Θεσσαλίας	1	64	-8.7%
Ιονίων Νήσων	-	-	-
Κεντρικής Μακεδονίας	-	-	-
Κρήτης	1	19	-35%
Νοτίου Αιγαίου	1	14	-50%
Πελοποννήσου	-	-	-
Στερεάς Ελλάδας	-	-	-
ΣΥΝΟΛΟ	5	1.270	-0.62%

Στον πίνακα ΧΙ παρουσιάζονται τα στοιχεία των επιχειρησιακών συμβάσεων που κατατέθηκαν, ανά περιφέρεια, κατά το μήνα Δεκέμβριο 2015, και προβλέπουν μεταβολή μισθού.

***Σημείωση:** Κατά το διάστημα 01.12.2015 – 31.12.2015, κατατέθηκαν στο «ΠΣ ΕΡΓΑΝΗ» είκοσι μία (21) επιπλέον έγκυρες επιχειρησιακές συμβάσεις που αφορούσαν 2.940 εργαζόμενους, στις οποίες δεν υπήρξε καμία μεταβολή μισθού.

Πίνακας XII

ΠΕΡΙΦΕΡΕΙΑ	Ε3 (Αναγγελίες Πρόσληψης)	Ε5 (Αναγγελίες Οικειοθελούς Αποχώρησης)	Ε6 (Καταγγελίες Συμβάσεων Αορίστου Χρόνου)	Ε7 (Λήξεις Συμβάσεων Ορισμένου Χρόνου)	ΣΥΝΟΛΟ ΑΠΟΧ/ΣΕΩΝ Ε5+Ε6+Ε7	ΙΣΟΖΥΓΙΟ Ε3-(Ε5+Ε6+Ε7)
Αν. Μακεδ. & Θράκης	5.421	2.381	1.542	2.702	6.625	-1.204
Αττικής	66.825	25.395	11.361	21.545	58.301	8.524
Βορείου Αιγαίου	1.522	750	238	520	1.508	14
Δυτικής Ελλάδας	7.031	2.171	1.219	2.779	6.169	862
Δυτικής Μακεδονίας	2.579	1.039	804	1.580	3.423	-844
Ηπείρου	3.850	1.528	488	1.396	3.412	438
Θεσσαλίας	7.136	2.809	1.357	2.581	6.747	389
Ιονίων Νήσων	1.887	527	459	1.478	2.464	-577
Κεντρικής Μακεδονίας	23.004	8.708	5.078	8.941	22.727	277
Κρήτης	9.591	3.204	1.444	4.806	9.454	137
Νοτίου Αιγαίου	3.085	1.001	1.212	2.612	4.825	-1.740
Πελοποννήσου	6.184	2.298	1.022	1.809	5.129	1.055
Στερεάς Ελλάδας	4.413	1.580	924	1.414	3.918	495
ΣΥΝΟΛΟ	142.528	53.391	27.148	54.163	134.702	7.826

Στον πίνακα XII καταγράφονται οι ροές μισθωτής απασχόλησης και το ισοζύγιο, συνοπτικά ανά περιφέρεια για το μήνα Δεκέμβριο 2015.

Διάγραμμα XII

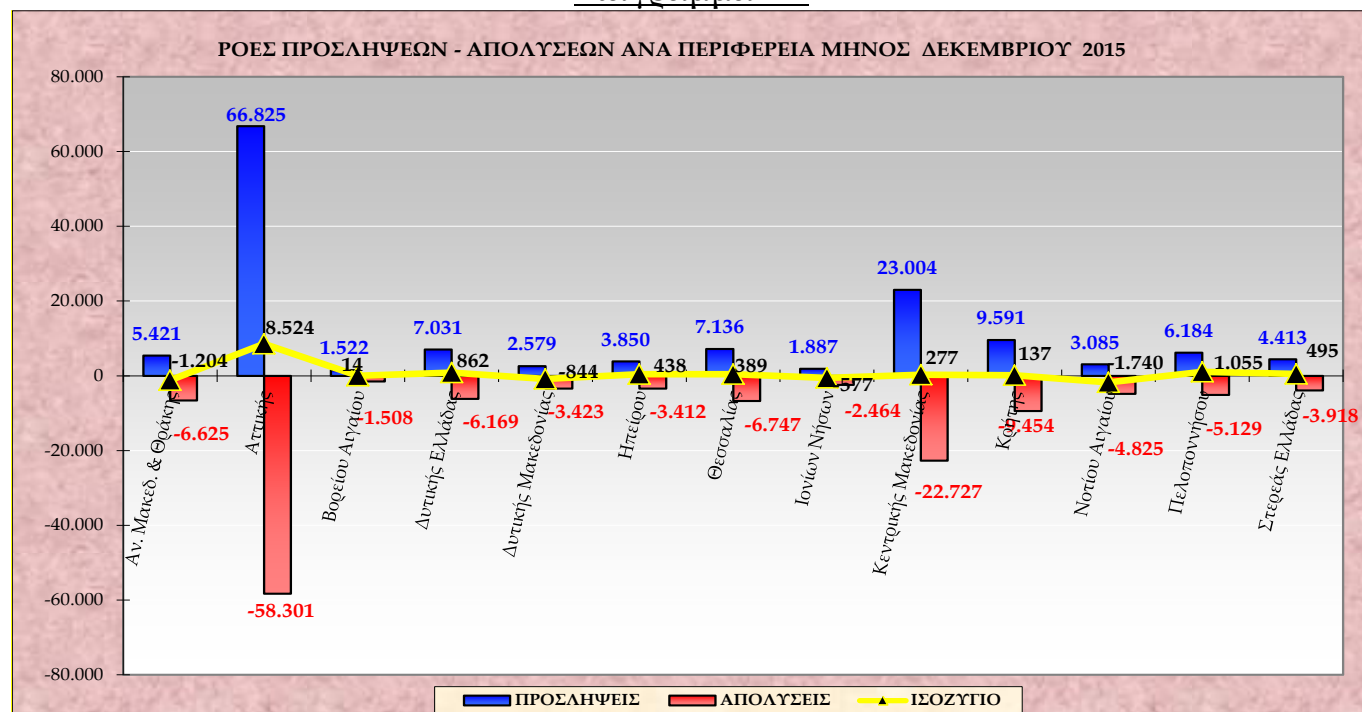

Στο διάγραμμα XII αποτυπώνονται οι ροές προσλήψεων – απολύσεων και το ισοζύγιο ανά περιφέρεια κατά το μήνα Δεκέμβριο 2015.

Στον πίνακα XIII που ακολουθεί καταγράφεται το ισοζύγιο ροών μισθωτής απασχόλησης από 01.12.2015 – 31.12.2015, ανά Περιφερειακή Ενότητα και αντίστοιχα στον πίνακα XIV καταγράφεται το ισοζύγιο ροών μισθωτής απασχόλησης από 01.01.2015 – 31.12.2015, ανά Περιφερειακή Ενότητα.

Πίνακας XIII

ΔΕΚΕΜΒΡΙΟΣ 2015 ΠΕΡΙΦΕΡΕΙΑ	ΠΕΡΙΦΕΡΕΙΑΚΗ ΕΝΟΤΗΤΑ	Ε3 (Αναγγελίες Πρόσληψης)	Ε5 (Αναγγελίες Οικειοθελούς Αποχώρησης)	Ε6 (Καταγγελίες Συμβάσεων Αορίστου Χρόνου)	Ε7 (Λήξεις Συμβάσεων Ορισμένου Χρόνου)	ΣΥΝΟΛΟ ΑΠΟΧ/ΣΕΩΝ Ε5+Ε6+Ε7	ΙΣΟΖΥΓΙΟ Ε3 -(Ε5+Ε6+Ε7)
ΑΝΑΤΟΛΙΚΗΣ ΜΑΚΕΔΟΝΙΑΣ, ΘΡΑΚΗΣ	ΔΡΑΜΑΣ	869	301	296	531	1.128	-259
	ΕΒΡΟΥ	880	455	218	447	1.120	-240
	ΘΑΣΟΥ	272	30	138	165	333	-61
	ΚΑΒΑΛΑΣ	1.314	572	500	572	1.644	-330
	ΞΑΝΘΗΣ	1.118	452	218	557	1.227	-109
	ΡΟΔΟΠΗΣ	968	571	172	430	1.173	-205
ΑΤΤΙΚΗΣ	ΑΝΑΤΟΛΙΚΗΣ ΑΤΤΙΚΗΣ	7.573	2.609	1.525	2.834	6.968	605
	ΒΟΡΕΙΟΥ ΤΟΜΕΑ ΑΘΗΝΩΝ	11.902	4.180	1.869	4.976	11.025	877
	ΔΥΤΙΚΗΣ ΑΤΤΙΚΗΣ	2.173	1.234	554	380	2.168	5
	ΔΥΤΙΚΟΥ ΤΟΜΕΑ ΑΘΗΝΩΝ	4.112	2.235	929	653	3.817	295
	ΚΕΝΤΡΙΚΟΥ ΤΟΜΕΑ ΑΘΗΝΩΝ	24.786	8.500	2.748	8.874	20.122	4.664
	ΝΗΣΩΝ	339	124	139	120	383	-44
	ΝΟΤΙΟΥ ΤΟΜΕΑ ΑΘΗΝΩΝ	10.229	4.152	1.576	2.479	8.207	2.022
	ΠΕΙΡΑΙΩΣ	5.711	2.361	2.021	1.229	5.611	100
ΒΟΡΕΙΟΥ ΑΙΓΑΙΟΥ	ΙΚΑΡΙΑΣ	7	13	14	19	46	-39
	ΛΕΣΒΟΥ	686	279	120	191	590	96
	ΛΗΜΝΟΥ	46	31	13	15	59	-13
	ΣΑΜΟΥ	259	189	40	170	399	-140
	ΧΙΟΥ	524	238	51	125	414	110
ΔΥΤΙΚΗΣ ΕΛΛΑΔΑΣ	ΑΙΤΩΛΟΑΚΑΡΝΑΝΙΑΣ	1.081	365	249	455	1.069	12
	ΑΧΑΪΑΣ	4.546	1.518	670	2.032	4.220	326
	ΗΛΕΙΑΣ	1.404	288	300	292	880	524
ΔΥΤΙΚΗΣ ΜΑΚΕΔΟΝΙΑ	ΓΡΕΒΕΝΩΝ	232	85	48	82	215	17
	ΚΑΣΤΟΡΙΑΣ	466	242	303	257	802	-336
	ΚΟΖΑΝΗΣ	1.560	576	355	982	1.913	-353
	ΦΛΩΡΙΝΑΣ	321	136	98	259	493	-172
ΗΠΕΙΡΟΥ	ΑΡΤΑΣ	435	149	59	82	290	145
	ΘΕΣΠΡΩΤΙΑΣ	472	169	65	211	445	27
	ΙΩΑΝΝΙΝΩΝ	2.623	1.052	297	959	2.308	315
	ΠΡΕΒΕΖΑΣ	320	158	67	144	369	-49
ΘΕΣΣΑΛΙΑΣ	ΚΑΡΔΙΤΣΑΣ	727	302	247	283	832	-105
	ΛΑΡΙΣΑΣ	2.617	1.060	473	1.280	2.813	-196
	ΜΑΓΝΗΣΙΑΣ	2.119	750	325	592	1.667	452
	ΣΠΟΡΑΔΩΝ	36	12	61	29	102	-66
	ΤΡΙΚΑΛΩΝ	1.637	685	251	397	1.333	304

ΔΕΚΕΜΒΡΙΟΣ 2015 ΠΕΡΙΦΕΡΕΙΑ (συνέχεια)	ΠΕΡΙΦΕΡΕΙΑΚΗ ΕΝΟΤΗΤΑ	Ε3 (Αναγγελίες Πρόσληψης)	Ε5 (Αναγγελίες Οικειοθελούς Αποχώρησης)	Ε6 (Καταγγελίες Συμβάσεων Αορίστου Χρόνου)	Ε7 (Λήξεις Συμβάσεων Ορισμένου Χρόνου)	ΣΥΝΟΛΟ ΑΠΟΧ/ΣΕΩΝ Ε5+Ε6+Ε7	ΙΣΟΖΥΓΙΟ Ε3 -(Ε5+Ε6+Ε7)
ΙΟΝΙΩΝ ΝΗΣΩΝ	ΖΑΚΥΝΘΟΥ	430	85	84	311	480	-50
	ΙΘΑΚΗΣ	13	7	6	9	22	-9
	ΚΕΡΚΥΡΑΣ	1.114	304	275	971	1.550	-436
	ΚΕΦΑΛΛΗΝΙΑΣ	136	56	41	127	224	-88
	ΛΕΥΚΑΔΑΣ	194	75	53	60	188	6
ΚΕΝΤΡΙΚΗΣ ΜΑΚΕΔΟΝΙΑΣ	ΗΜΑΘΙΑΣ	1.265	520	314	1.017	1.851	-586
	ΘΕΣΣΑΛΟΝΙΚΗΣ	15.583	5.712	2.998	5.367	14.077	1.506
	ΚΙΛΚΙΣ	668	210	149	416	775	-107
	ΠΕΛΛΑΣ	1.487	846	263	811	1.920	-433
	ΠΙΕΡΙΑΣ	1.725	544	455	401	1.400	325
	ΣΕΡΡΩΝ	1.154	512	310	441	1.263	-109
	ΧΑΛΚΙΔΙΚΗΣ	1.122	364	589	488	1.441	-319
ΚΡΗΤΗΣ	ΗΡΑΚΛΕΙΟΥ	4.298	1.617	742	2.132	4.491	-193
	ΛΑΣΙΘΙΟΥ	2.033	696	107	833	1.636	397
	ΡΕΘΥΜΝΟΥ	928	285	227	503	1.015	-87
	ΧΑΝΙΩΝ	2.332	606	368	1.338	2.312	20
ΝΟΤΙΟΥ ΑΙΓΑΙΟΥ	ΑΝΔΡΟΥ	16	15	20	5	40	-24
	ΘΗΡΑΣ	226	149	329	178	656	-430
	ΚΑΛΥΜΝΟΥ	46	32	34	58	124	-78
	ΚΑΡΠΑΘΟΥ	7	3	20	5	28	-21
	ΚΕΑΣ-ΚΥΘΟΝΟΥ	5	2	8		10	-5
	ΚΩ	357	84	58	581	723	-366
	ΜΗΛΟΥ	19	29	50	6	85	-66
	ΜΥΚΟΝΟΥ	110	61	113	102	276	-166
	ΝΑΞΟΥ	69	19	53	76	148	-79
	ΠΑΡΟΥ	96	41	119	65	225	-129
	ΡΟΔΟΥ	1.652	389	332	1.323	2.044	-392
	ΣΥΡΟΥ	452	171	51	189	411	41
ΤΗΝΟΥ	30	6	25	24	55	-25	
ΠΕΛΟΠΟΝΝΗΣΟΥ	ΑΡΓΟΛΙΔΑΣ	1.397	544	264	322	1.130	267
	ΑΡΚΑΔΙΑΣ	791	337	102	116	555	236
	ΚΟΡΙΝΘΙΑΣ	1.478	541	267	645	1.453	25
	ΛΑΚΩΝΙΑΣ	1.035	255	79	229	563	472
	ΜΕΣΣΗΝΙΑΣ	1.483	621	310	497	1.428	55
ΣΤΕΡΕΑΣ ΕΛΛΑΔΑΣ	ΒΟΙΩΤΙΑΣ	1.415	476	314	349	1.139	276
	ΕΥΒΟΙΑΣ	1.393	608	371	548	1.527	-134
	ΕΥΡΥΤΑΝΙΑΣ	253	41	11	12	64	189
	ΦΘΙΩΤΙΔΑΣ	1.045	390	186	405	981	64
	ΦΩΚΙΔΑΣ	307	65	42	100	207	100
ΣΥΝΟΛΟ		142.528	53.391	27.148	54.163	134.702	7.826

Πίνακας XIV

01.01.2015 – 31.12.2015 ΠΕΡΙΦΕΡΕΙΑ	ΠΕΡΙΦΕΡΕΙΑΚΗ ΕΝΟΤΗΤΑ	Ε3 (Αναγγελίες Πρόσληψης)	Ε5 (Αναγγελίες Οικειοθελούς Αποχώρησης)	Ε6 (Καταγγελίες Συμβάσεων Αορίστου Χρόνου)	Ε7 (Λήξεις Συμβάσεων Ορισμένου Χρόνου)	ΣΥΝΟΛΟ ΑΠΟΧ/ΣΕΩΝ Ε5+Ε6+Ε7	ΙΣΟΖΥΓΙΟ Ε3 -(Ε5+Ε6+Ε7)
<u>ΑΝΑΤΟΛΙΚΗΣ ΜΑΚΕΔΟΝΙΑΣ, ΘΡΑΚΗΣ</u>	ΔΡΑΜΑΣ	9.609	3.864	1.795	3.031	8.690	919
	ΕΒΡΟΥ	13.177	6.148	2.473	4.314	12.935	242
	ΘΑΣΟΥ	6.774	1.945	2.052	2.607	6.604	170
	ΚΑΒΑΛΑΣ	18.619	8.165	4.211	5.491	17.867	752
	ΞΑΝΘΗΣ	12.924	5.148	2.025	4.430	11.603	1.321
	ΡΟΔΟΠΗΣ	11.314	5.862	1.399	3.172	10.433	881
<u>ΑΤΤΙΚΗΣ</u>	ΑΝΑΤΟΛΙΚΗΣ ΑΤΤΙΚΗΣ	98.700	35.448	15.951	38.780	90.179	8.521
	ΒΟΡΕΙΟΥ ΤΟΜΕΑ ΑΘΗΝΩΝ	128.767	51.542	20.815	48.601	120.958	7.809
	ΔΥΤΙΚΗΣ ΑΤΤΙΚΗΣ	27.401	13.371	6.733	4.797	24.901	2.500
	ΔΥΤΙΚΟΥ ΤΟΜΕΑ ΑΘΗΝΩΝ	49.709	24.780	9.685	10.744	45.209	4.500
	ΚΕΝΤΡΙΚΟΥ ΤΟΜΕΑ ΑΘΗΝΩΝ	230.669	94.338	32.736	92.438	219.512	11.157
	ΝΗΣΩΝ	8.709	3.066	2.033	3.161	8.260	449
	ΝΟΤΙΟΥ ΤΟΜΕΑ ΑΘΗΝΩΝ	102.885	50.911	16.991	27.603	95.505	7.380
	ΠΕΙΡΑΙΩΣ	68.338	27.918	18.766	15.845	62.529	5.809
<u>ΒΟΡΕΙΟΥ ΑΙΓΑΙΟΥ</u>	ΙΚΑΡΙΑΣ	501	141	115	231	487	14
	ΛΕΣΒΟΥ	13.218	4.285	1.276	6.965	12.526	692
	ΛΗΜΝΟΥ	1.338	739	215	359	1.313	25
	ΣΑΜΟΥ	6.468	2.044	673	3.588	6.305	163
	ΧΙΟΥ	6.934	3.629	786	2.111	6.526	408
<u>ΔΥΤΙΚΗΣ ΕΛΛΑΔΑΣ</u>	ΑΙΤΩΛΟΑΚΑΡΝΑΝΙΑΣ	14.206	5.128	3.102	5.544	13.774	432
	ΑΧΑΪΑΣ	49.688	18.401	7.032	21.012	46.445	3.243
	ΗΛΕΙΑΣ	13.775	4.641	3.610	4.520	12.771	1.004
<u>ΔΥΤΙΚΗΣ ΜΑΚΕΔΟΝΙΑ</u>	ΓΡΕΒΕΝΩΝ	2.198	1.025	424	611	2.060	138
	ΚΑΣΤΟΡΙΑΣ	6.379	2.254	1.742	2.817	6.813	-434
	ΚΟΖΑΝΗΣ	15.160	5.911	3.880	5.413	15.204	-44
	ΦΛΩΡΙΝΑΣ	3.405	1.397	783	1.385	3.565	-160
<u>ΗΠΕΙΡΟΥ</u>	ΑΡΤΑΣ	4.167	1.659	1.064	1.145	3.868	299
	ΘΕΣΠΡΩΤΙΑΣ	6.413	2.945	983	2.292	6.220	193
	ΙΩΑΝΝΙΝΩΝ	21.225	9.564	2.980	7.354	19.898	1.327
	ΠΡΕΒΕΖΑΣ	6.986	2.628	1.427	2.647	6.702	284
<u>ΘΕΣΣΑΛΙΑΣ</u>	ΚΑΡΔΙΤΣΑΣ	8.192	4.269	1.713	1.800	7.782	410
	ΛΑΡΙΣΑΣ	33.316	12.899	6.000	12.958	31.857	1.459
	ΜΑΓΝΗΣΙΑΣ	23.661	11.159	4.715	6.687	22.561	1.100
	ΣΠΟΡΑΔΩΝ	5.573	1.424	2.229	1.842	5.495	78
	ΤΡΙΚΑΛΩΝ	14.720	5.978	2.479	5.950	14.407	313

01.01.2015 – 31.12.2015 ΠΕΡΙΦΕΡΕΙΑ (συνέχεια)	ΠΕΡΙΦΕΡΕΙΑΚΗ ΕΝΟΤΗΤΑ	Ε3 (Αναγγελίες Πρόσληψης)	Ε5 (Αναγγελίες Οικειοθελούς Αποχώρησης)	Ε6 (Καταγγελίες Συμβάσεων Αορίστου Χρόνου)	Ε7 (Λήξεις Συμβάσεων Ορισμένου Χρόνου)	ΣΥΝΟΛΟ ΑΠΟΧ/ΣΕΩΝ Ε5+Ε6+Ε7	ΙΣΟΖΥΓΙΟ Ε3 -(Ε5+Ε6+Ε7)
ΙΟΝΙΩΝ ΝΗΣΩΝ	ΖΑΚΥΝΘΟΥ	16.079	3.352	1.093	11.156	15.601	478
	ΙΘΑΚΗΣ	277	97	109	73	279	-2
	ΚΕΡΚΥΡΑΣ	31.920	6.305	3.160	21.905	31.370	550
	ΚΕΦΑΛΛΗΝΙΑΣ	7.126	1.525	751	4.613	6.889	237
	ΛΕΥΚΑΔΑΣ	6.006	2.424	779	2.789	5.992	14
ΚΕΝΤΡΙΚΗΣ ΜΑΚΕΔΟΝΙΑΣ	ΗΜΑΘΙΑΣ	18.365	5.755	2.769	8.155	16.679	1.686
	ΘΕΣΣΑΛΟΝΙΚΗΣ	156.361	64.112	31.652	48.173	143.937	12.424
	ΚΙΛΚΙΣ	7.661	2.595	1.535	2.663	6.793	868
	ΠΕΛΛΑΣ	21.605	10.483	2.151	7.582	20.216	1.389
	ΠΙΕΡΙΑΣ	20.187	9.986	4.421	5.151	19.558	629
	ΣΕΡΡΩΝ	13.492	5.261	2.522	4.655	12.438	1.054
	ΧΑΛΚΙΔΙΚΗΣ	40.098	16.128	8.995	14.074	39.197	901
ΚΡΗΤΗΣ	ΗΡΑΚΛΕΙΟΥ	72.407	25.159	8.939	36.366	70.464	1.943
	ΛΑΣΙΘΙΟΥ	25.484	8.135	1.902	14.686	24.723	761
	ΡΕΘΥΜΝΟΥ	21.647	6.221	2.556	12.158	20.935	712
	ΧΑΝΙΩΝ	41.321	11.783	4.949	23.453	40.185	1.136
ΝΟΤΙΟΥ ΑΙΓΑΙΟΥ	ΑΝΔΡΟΥ	1.477	726	442	281	1.449	28
	ΘΗΡΑΣ	19.245	5.630	6.487	6.680	18.797	448
	ΚΑΛΥΜΝΟΥ	2.399	785	805	711	2.301	98
	ΚΑΡΠΑΘΟΥ	1.513	187	838	501	1.526	-13
	ΚΕΑΣ - ΚΥΘΟΥ	680	387	244	57	688	-8
	ΚΩ	21.747	4.843	844	15.708	21.395	352
	ΜΗΛΟΥ	2.653	1.464	905	257	2.626	27
	ΜΥΚΟΝΟΥ	14.472	4.586	4.026	5.650	14.262	210
	ΝΑΞΟΥ	4.733	1.311	900	2.415	4.626	107
	ΠΑΡΟΥ	7.455	3.064	2.513	1.695	7.272	183
	ΡΟΔΟΥ	47.732	11.118	3.730	31.636	46.484	1.248
	ΣΥΡΟΥ	6.157	2.386	957	2.696	6.039	118
	ΤΗΝΟΥ	1.794	633	195	912	1.740	54
ΠΕΛΟΠΟΝΝΗΣΟΥ	ΑΡΓΟΛΙΔΑΣ	19.474	8.485	3.568	6.483	18.536	938
	ΑΡΚΑΔΙΑΣ	8.028	3.734	1.275	2.440	7.449	579
	ΚΟΡΙΝΘΙΑΣ	21.878	9.871	3.832	7.346	21.049	829
	ΛΑΚΩΝΙΑΣ	7.715	3.587	1.308	2.242	7.137	578
	ΜΕΣΣΗΝΙΑΣ	20.949	8.899	4.155	6.743	19.797	1.152
ΣΤΕΡΕΑΣ ΕΛΛΑΔΑΣ	ΒΟΙΩΤΙΑΣ	13.817	4.869	3.249	4.559	12.677	1.140
	ΕΥΒΟΙΑΣ	22.573	8.445	3.924	8.644	21.013	1.560
	ΕΥΡΥΤΑΝΙΑΣ	926	345	110	292	747	179
	ΦΘΙΩΤΙΔΑΣ	13.708	4.565	2.309	5.383	12.257	1.451
	ΦΩΚΙΔΑΣ	3.273	1.280	626	1.059	2.965	308
ΣΥΝΟΛΟ		1.809.552	705.147	310.418	694.287	1.709.852	99.700

Πίνακας XV

ΜΗΝΑΣ	Ε3 (Αναγγελίες Πρόσληψης από χειρόγραφες υποβολές)	Μερίδιο συμμετοχής αναγγελιών προσλήψεων από χειρόγραφες υποβολές στο σύνολο των αναγγελιών πρόσληψης μέσω χειρόγραφων υποβολών και Πληροφοριακού Συστήματος «ΕΡΓΑΝΗ»	ΣΥΝΟΛΟ Ε5+Ε6+Ε7 (Καταγγελίες και λήξεις συμβάσεων, αναγγελίες οικειοθελούς αποχώρησης, από χειρόγραφες υποβολές)	Μερίδιο συμμετοχής απολύσεων από χειρόγραφες υποβολές στο σύνολο των απολύσεων μέσω χειρόγραφων υποβολών και Πληροφοριακού Συστήματος «ΕΡΓΑΝΗ»	ΙΣΟΖΥΓΙΟ Ε3-(Ε5+Ε6+Ε7) Προσλήψεων – Απολύσεων μέσω χειρόγραφων υποβολών
2015					
Ιανουάριος	826	0,90%	2.793	2,70%	-1.967
Φεβρουάριος	1.406	1,42%	2.443	2,86%	-1.037
Μάρτιος	1.634	1,36%	1.669	1,70%	-35
Απρίλιος	2.514	1,33%	1.371	1,27%	1.143
Μάιος	1.949	0,90%	1.676	1,29%	273
Ιούνιος	3.289	1,72%	1.693	0,93%	1.596
Ιούλιος	1.383	0,95%	3.891	2,37%	-2.508
Αύγουστος	1.345	1,10%	1.534	1,25%	-189
Σεπτέμβριος	1.293	0,73%	1.828	0,96%	-535
Οκτώβριος	1.732	0,93%	1.497	0,62%	235
Νοέμβριος	1.427	0,99%	1.688	1,00%	-261
Δεκέμβριος	989	0,69%	2.691	1,46%	-1.702
Σύνολο	19.787	1,08%	24.774	1,43%	-4.987

Στον πίνακα XV καταγράφονται οι ροές μισθωτής απασχόλησης ανά μήνα οι οποίες κατατέθηκαν χειρόγραφα (εκπρόθεσμες υποβολές – ειδικές κατηγορίες επιχειρήσεων) από 01.01.2015 έως και 31.12.2015 στις περιφερειακές υπηρεσίες του ΟΑΕΔ, καθώς επίσης και το μερίδιο συμμετοχής τους στο σύνολο των ροών που αντλούνται τόσο από το Πληροφοριακό Σύστημα «ΕΡΓΑΝΗ» όσο και από τις χειρόγραφες υποβολές.