

ΥΠΟΒΟΛΗ ΑΙΤΗΣΗΣ ΑΠΟ ΟΦΕΙΛΕΤΗ Ή ΕΚΠΡΟΣΩΠΟ ΤΟΥ

1. Εισερχόμεστε στον δικτυακό τόπο της Ειδικής Γραμματείας Διαχείρισης Ιδιωτικού χρέους (www.keyd.gov.gr), επιλέγουμε στην κορυφή της αρχικής σελίδας την υπερσύνδεση με τίτλο "Αιτηθείτε στον Εξωδικαστικό Μηχανισμό", η οποία μας οδηγεί σε σελίδα στην οποία υπάρχει κουμπί (θα ενεργοποιηθεί τα μεσάνυχτα της 2/8/17) που παραπέμπει απευθείας στην ειδική πλατφόρμα υποβολής αίτησης. Κάνουμε εισαγωγή των προσωπικών μας κωδικών taxiset και επιλέγουμε «Συνέχεια»:

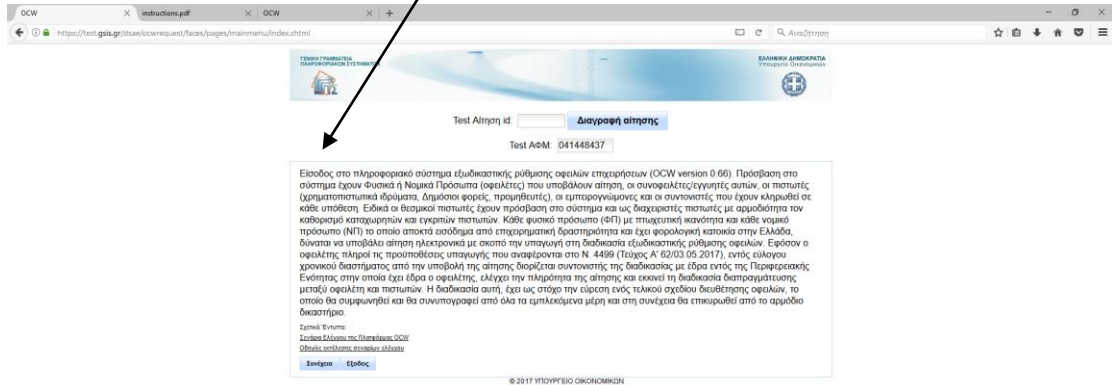

TaxCoach.gr

2. Επιλέγουμε ρόλο χρήστη:
 - α. Οφειλέτης,
 - β. Εκπρόσωπος δηλ. εξουσιοδοτημένος από Οφειλέτη π.χ. Λογιστής κ.λπ.

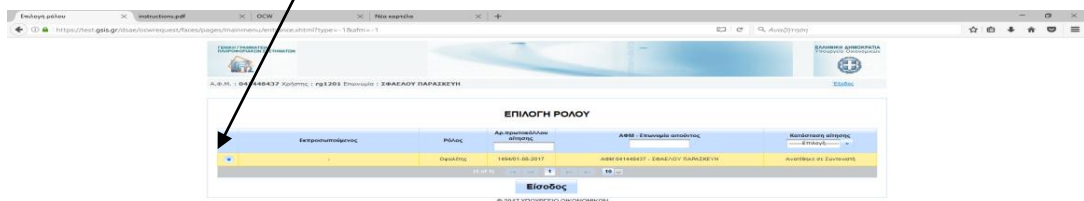

3. Επιλέγουμε «Ενημέρωση» ώστε να συμπληρώσουμε τα στοιχεία επικοινωνίας του Οφειλέτη(Τηλέφωνο, e-mail) και στη συνέχεια «Ενημέρωση»:

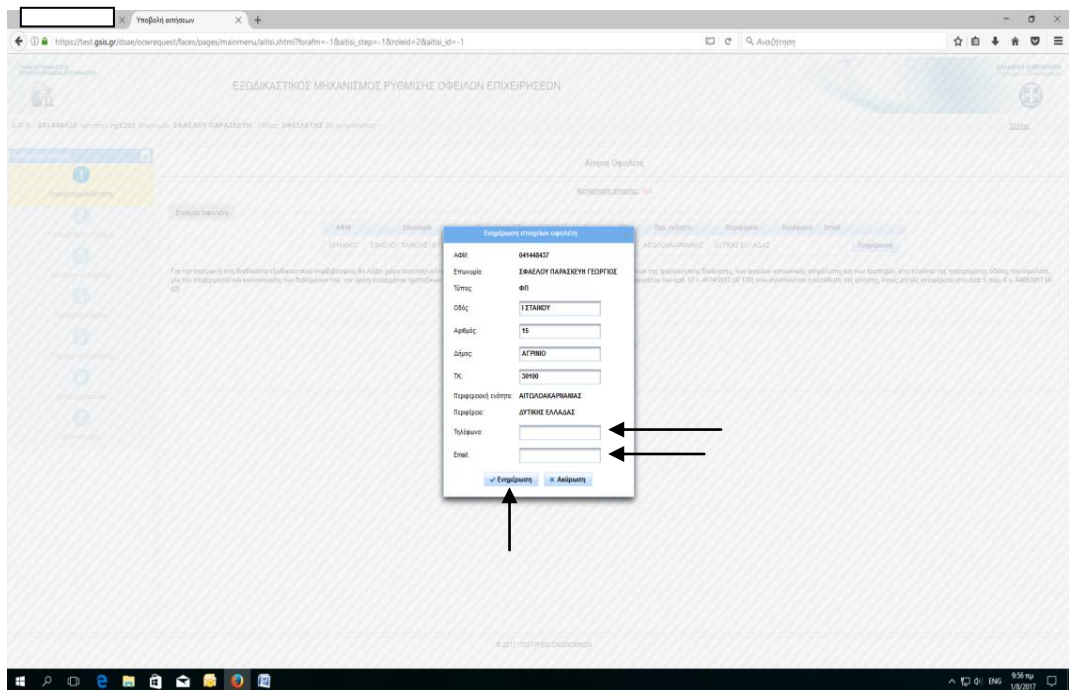
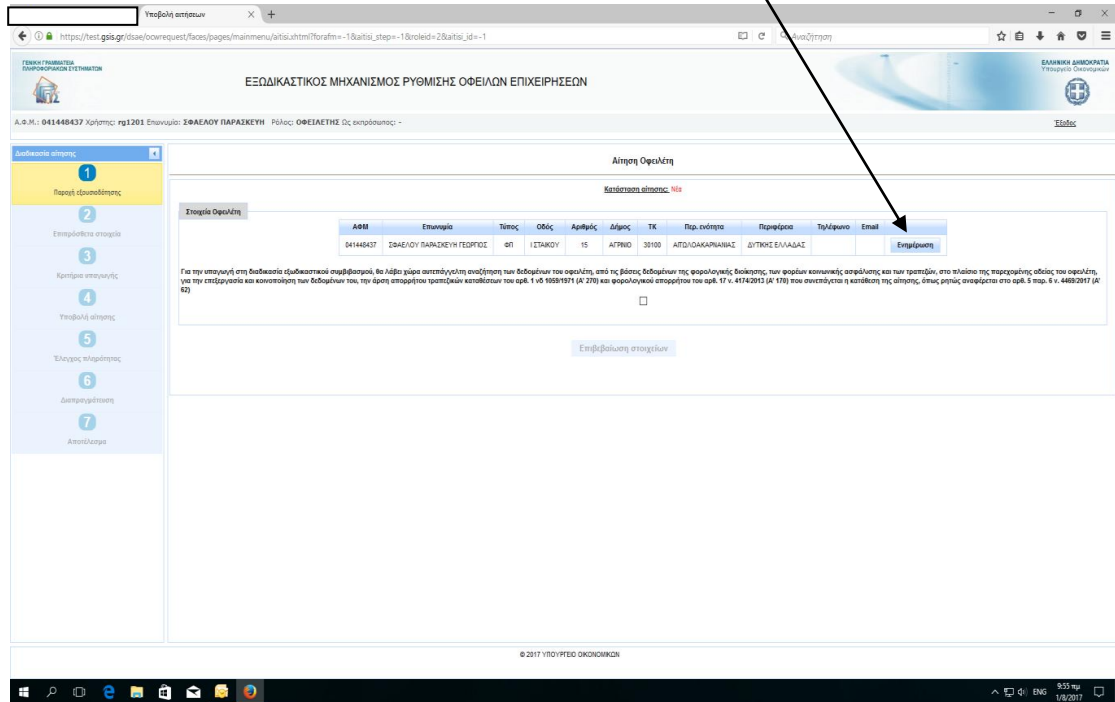

4. Παροχή εξουσιοδότησης για αυτεπάγγελτη αναζήτηση των δεδομένων του οφειλέτη. Επιλέγουμε στο checkbox και στη συνέχεια «Επιβεβαίωση στοιχείων»:

ΕΞΩΔΙΚΑΣΤΙΚΟΣ ΜΗΧΑΝΙΣΜΟΣ ΡΥΘΜΙΣΗΣ ΟΦΕΙΛΩΝ ΕΠΙΧΕΙΡΗΣΕΩΝ

Α.Φ.Μ.: 041448437 Χρήσης: eg1201 Επωνυμία: ΣΦΑΕΛΟΥ ΠΑΡΑΣΚΕΥΗ Ρόλος: ΟΦΕΙΛΕΤΗΣ Ως εκπρόσωπος: -

Διαδικασία αίτησης

- 1 Παροχή εξουσιοδότησης
- 2 Εμπρόσθια στοιχεία
- 3 Κριτήρια υπαγωγής
- 4 Υποβολή αίτησης
- 5 Έλεγχος πληρότητας
- 6 Διαπραγμάτευση
- 7 Αποτέλεσμα

Αίτηση Οφειλέτη

Κατάσταση αίτησης: **Νέα**

Στοιχεία Οφειλέτη

ΑΦΜ	Επωνυμία	Τύπος	Οδός	Αριθμός	Δήμος	ΤΚ	Πατρ. ονομασία	Πατρώνυμο	Τηλέφωνο	Email
041448437	ΣΦΑΕΛΟΥ ΠΑΡΑΣΚΕΥΗ ΓΕΩΡΓΙΟΣ	ΦΠ	ΙΣΤΑΚΟΥ	15	ΑΓΡΙΝΙΟ	26100	ΑΙΤΩΛΟ-ΑΚΑΡΙΑΝΑΒΑΣ	ΔΙΤΙΚΗΣ ΕΛΛΑΔΑΣ		Ενημέρωση

Για την υπαγωγή στη διαδικασία εξωδικαστικού συμβιβασμού, θα λάβει χώρα αυτεπάγγελτη αναζήτηση των δεδομένων του οφειλέτη, από τα διαθέσιμα δεδομένα πληροφορικής δικαστηρίων των φορέων κοινωνικής ασφάλισης και των τραπεζών, στο πλαίσιο της παρεχόμενης οδούς του οφειλέτη, για την επεξεργασία και κοινοποίηση των δεδομένων του, την άρση απορρήτου τραπεζικών καταστάσεων του αρθ. 1 ν.δ 1658/1971 (Α' 270) και φορολογικού απορρήτου του αρθ. 17 ν. 4174/2013 (Α' 170) που συνεπάγεται η κατάθεση της αίτησης, όπως ρητώς αναφέρεται στο αρθ. 5 παρ. 6 ν. 4489/2017 (Α' 62)

Επιβεβαίωση στοιχείων

© 2017 ΥΠΟΥΡΓΕΙΟ ΟΙΚΟΝΟΜΙΚΩΝ

9:35 πμ 1/8/2017

5. Η Εφαρμογή μας μεταφέρει στο 2^ο Στάδιο: Επιπρόσθετα στοιχεία, ώστε να ξεκινήσουμε την κατά φάση συμπλήρωση της αίτησης:

AEM	Επωνυμία	Τύπος	Οδός	Αριθμός	Διεύθ.	ΤΚ	Περ. ενότητα	Περίφερια	Τηλέφωνο	Email	Επιχείρηση
015049025	ΑΝΤΩΝΟΠΟΥΛΟΣ ΑΝΔΡΕΑΣ ΠΑΝΑΓΙΩΤΗΣ	ΕΠ	Δ. ΠΑΡΩΔ ΚΟΛΟΚΟΤΡΩΝΗ	15	ΑΓΡΙΝΟ	30100	ΑΓΙΟΔΟΚΑΡΝΑΒΑΣ	ΔΥΤΙΚΗΣ ΕΛΛΑΔΑΣ	2110196727	ocw11@psa.gr	Επιχείρηση

Below the table, there are input fields for 'Λογιστικό σύστημα φορολ. (ΕΠΙΛΕΞΕΤΕ)', 'Παραγωγή έναρξης επιχείρησης', and 'ΚΑΔ Κίριος δραστηριότητας'. There are also fields for 'Κύκλος εργασιών' and 'Συνολικές υπαχθείσες (αξιοπρόσθετες και μη) έναντι των ποσών μίσθου την υπαχθεί της αίτησης (EUR)'. A section titled 'Επιπλέον στοιχεία (Πίνακας 3)' contains four rows for providing descriptions for 'Παραγωγή δραστηριότητας', 'Παραγωγή οικονομικής κατάσταση', 'Άλλα οικονομικής οντοτήτων', and 'Προσπτικές επιχείρησης'.

TaxCoach.gr

6. Συμπληρώνουμε τα αντίστοιχα πεδία και όταν ολοκληρωθεί η συμπλήρωση επιλέγω «Αποθήκευση» και «Επόμενο βήμα»:

Παραγωγή δραστηριότητας	ΕΜΠΟΡΙΟ ΑΥΤΟΚΙΝΗΤΩΝ
Παραγωγή οικονομικής κατάσταση	ΔΥΣΚΟΛΗ
Άλλα οικονομικής οντοτήτων	ΠΙΣΤΩΣΗ ΠΩΛΗΣΕΩΝ
Προσπτικές επιχείρησης	ΑΝΟΙΧΤΑ ΣΤΙΣ ΑΓΟΡΕΣ

Arrows point from the text above to the 'Αποθήκευση' and 'Επόμενο βήμα' buttons, and to the input fields for 'Κύκλος εργασιών' and 'Συνολικές υπαχθείσες'. A yellow notification box at the top right says 'Η αίτηση αποθηκεύτηκε.' (The application has been saved.)

7. Η Εφαρμογή μας μεταφέρει στο 3^ο Στάδιο: Κριτήρια υπαγωγής. Πρώτα επιλέγω «Έλεγχος online κριτηρίων» και ενημερώνεται αυτόματα για τυχόν οφειλές στα Ασφαλιστικά Ταμεία και στη συνέχεια επιλέγουμε στα checkbox κριτηρίων. Τέλος, επιλέγουμε «Αποθήκευση» και «Επόμενο βήμα»:

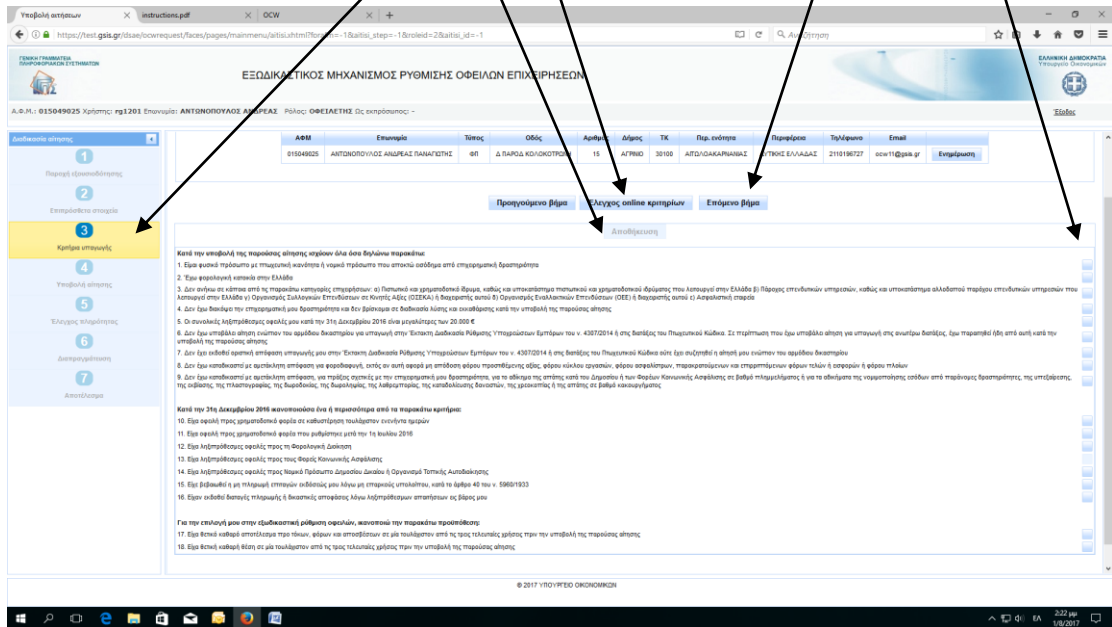

TaxCoach.gr

Επιβεβαιώνουμε για την ολοκλήρωση της συμπλήρωσης των κριτηρίων:

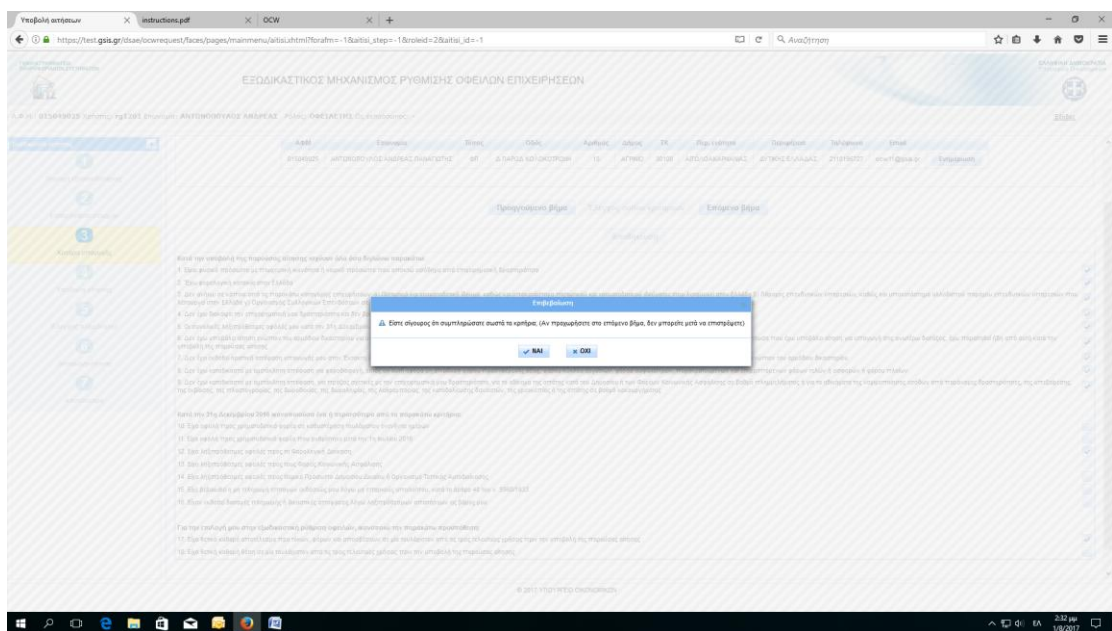

8. Η Εφαρμογή μας μεταφέρει στο 4^ο Στάδιο: Υποβολή αίτησης όπου επιλέγουμε αρχικά «Εισαγωγή/έλεγχος οφειλών», στη συνέχεια συμπληρώνουμε τα αντίστοιχα 4 πεδία και τέλος επιλέγουμε «Αποθήκευση»:

ΑΦΜ	Επωνυμία	Τύπος	Οδός	Αριθμός	Δήμος	ΤΚ	Παρ. ενότητα	Περιφέρεια	Τηλέφωνο	Email	Επιμέριση
041448437	ΣΦΑΕΛΟΥ ΒΑΡΒΑΚΕΥΗ ΓΕΡΓΟΣ	οπ	ΣΤΑΚΟΥ		ΑΓΡΙΝΟ	30100	ΑΠΟΛΟΚΑΡΦΑΒΙΑΣ	ΔΥΤΙΚΗΣ ΕΛΛΑΔΑΣ	2103333333	ocw12@psa.gr	Επιμέριση

Below the table, there are buttons for 'Εισαγωγή/έλεγχος online οφειλών' and 'Οριστική υποβολή'. The 'Αποθήκευση' button is at the bottom right. The interface also includes a sidebar with steps 1-7 and a main area with a table of debts and a 'Αποθήκευση' button.

9. α) Επιλέγουμε «Επιπρόσθετα στοιχεία» ώστε να ελέγξουμε την ορθότητα των προσυμπληρωθέντων στοιχείων της αίτησης:

ΑΦΜ	Επωνυμία	Τύπος	Οδός	Αριθμός	Δήμος	ΤΚ	Παρ. ενότητα	Περιφέρεια	Τηλέφωνο	Email	Επιμέριση
015049025	ΑΝΤΩΝΟΠΟΥΛΟΣ ΑΝΔΡΕΑΣ	οπ	Δ. ΠΑΡΟΥ ΚΑΙ ΟΙΚΟΥΠΡΩΗ	15	ΑΓΡΙΝΟ	30100	ΑΠΟΛΟΚΑΡΦΑΒΙΑΣ	ΔΥΤΙΚΗΣ ΕΛΛΑΔΑΣ	2110196727	ocw11@psa.gr	Επιμέριση

Below the table, there are buttons for 'Εισαγωγή/έλεγχος online οφειλών' and 'Οριστική υποβολή'. The 'Αποθήκευση' button is at the bottom right. The interface also includes a sidebar with steps 1-7 and a main area with a table of debts and a 'Αποθήκευση' button.

β) Επιλέγουμε «Επισυναπτόμενα αρχεία» ώστε να προχωρήσουμε στην επισύναψη όλων των απαραίτητων δικαιολογητικών:

ΕΠΙΣΥΝΑΠΤΟΜΕΝΑ ΑΡΧΕΙΑ

Επισυναπτόμενο αρχείο	Υποχρεωτικό Υποβλητέο	Πλήθος αρχείων	Απαιτούμενος Αριθμός
Άλλα έγγραφα	<input type="checkbox"/>	0	
Έγγραφο πιστωτή	<input type="checkbox"/>	0	
Έγκριση ελεγκτικής διαμετρικής	<input type="checkbox"/>	0	
Έγκριση οχημάτων	<input type="checkbox"/>	0	
Αντίγραφο πρωτοκόλλου μετρώσεως γενικής χρήσεως του ορατού	<input checked="" type="checkbox"/>	0	
Δίπλωμα ασφαλείας ανώνυμων προσαύτων (Ε.1) των τζακατών πέντε (5) φορολογικών ετών	<input checked="" type="checkbox"/>	0	
Δίπλωμα σπαγιών ανώνυμων (Ε.9)	<input type="checkbox"/>	0	
Δίπλωμα ασφαλείας αποδόσεων νομικών προσώπων και νομικών οντοτήτων (Α ή Ε.5 ή Ε.6 ή Ε.10 ή Ε.11) των τζακατών πέντε (5) φορολογικών ετών	<input checked="" type="checkbox"/>	0	
Δημοσίευση χρηματοοικονομικής κατάστασης του έτους 16 του ν. 4382/2014 (Α.21)	<input checked="" type="checkbox"/>	0	
Κατάσταση βεβαιωμένων οφελών προς τη Φορολογική Αρχή	<input type="checkbox"/>	0	
Κατάσταση βεβαιωμένων οφελών προς τους Φορείς Κοινωνικής Ασφάλισης	<input type="checkbox"/>	0	
Κατάσταση οικονομικών στοιχείων από επιχειρηματική δραστηριότητα (Ε.3) των τζακατών πέντε (5) φορολογικών ετών	<input checked="" type="checkbox"/>	0	
Πίνακας ενδείξεων οφελών	<input type="checkbox"/>	0	
Πίνακας μεθόδων/σπινδύλων προσαύτων σπαγιών των τζακατών 5 ετών	<input type="checkbox"/>	0	
Πίνακας προσαύτων σπαγιών και ερασιτέλετων	<input type="checkbox"/>	0	

ΕΠΙΣΥΝΑΠΤΟΜΕΝΑ ΑΡΧΕΙΑ

Επισυναπτόμενο αρχείο	Υποχρεωτικό Υποβλητέο	Πλήθος αρχείων	Απαιτούμενος Αριθμός
Κατάσταση βεβαιωμένων οφελών προς τους Φορείς Κοινωνικής Ασφάλισης	<input type="checkbox"/>	0	
Κατάσταση οικονομικών στοιχείων από επιχειρηματική δραστηριότητα (Ε.3) των τζακατών πέντε (5) φορολογικών ετών	<input checked="" type="checkbox"/>	1	
Πίνακας ενδείξεων οφελών	<input type="checkbox"/>	1	
Πίνακας μεθόδων/σπινδύλων προσαύτων σπαγιών των τζακατών 5 ετών	<input type="checkbox"/>	1	
Πίνακας προσαύτων σπαγιών και ερασιτέλετων	<input type="checkbox"/>	1	
Πίνακας αναδόχων των τζακατών 24 μηνών	<input type="checkbox"/>	1	
Πίνακας συνδεδεμένων φυσικών και νομικών προσώπων	<input type="checkbox"/>	1	
Παραστατικά βελτίωσης	<input type="checkbox"/>	0	
Βεβαιωμένο οικονομικό κατάσταση	<input checked="" type="checkbox"/>	1	
Βεβαιωμένο παρά μη κατάθεση αίτησης επίδοσης από το αρμόδιο Πρωτοδικείο	<input checked="" type="checkbox"/>	1	
Βεβαιωμένο παρά μη κατάθεση αίτησης από το αρμόδιο Πρωτοδικείο	<input checked="" type="checkbox"/>	1	
Βεβαιωμένο παρά μη κατάθεση από το αρμόδιο Πρωτοδικείο	<input checked="" type="checkbox"/>	1	
Ευλόγιο δικαστικού προσδιορισμού του ΕΦ.Α.Α. των τζακατών φορολογικών ετών	<input type="checkbox"/>	1	
Ευλόγιο δικαστικού προσδιορισμού του φέρον ασφαλιστικό (αναθεωρητικό) των τζακατών φορολογικών ετών	<input checked="" type="checkbox"/>	1	
Πρωτόκολλο σπαγιών	<input type="checkbox"/>	0	
Πρωτόκολλο παροχών	<input type="checkbox"/>	0	
Πρωτόκολλο συνόψεων	<input type="checkbox"/>	0	
Πρωτόκολλο σπαγιών τζακατών μηνός	<input type="checkbox"/>	0	
Πρωτόκολλο ασφαλείας	<input checked="" type="checkbox"/>	1	
Συνεχρηματικές καταστάσεις τζακατών και προσαύτων των τζακατών πέντε (5) ετών	<input checked="" type="checkbox"/>	1	
Συμπληρωματικό πρόταση ασφαλείας	<input type="checkbox"/>	0	
Τζακατά προνοίας Δίπλωμα ΦΠΑ (Ε2)	<input checked="" type="checkbox"/>	1	
Υποβληθέντα πρόταση κατά τη διαπραγμάτευση	<input type="checkbox"/>	0	

Επισύναψη αρχείων:

γ) Επιλέγουμε «Δεδομένα οφειλών» και αρχικά συμπληρώνουμε τον πίνακα Πιστωτών

Είδος Πιστωτή	AΦΜ Πιστωτή	Επωνυμία Πιστωτή	Χρέος	Εξαφολογισμός	Ποσοστό	Κατάσταση	Απορία	Συμμετ.	Συμμετ. %	Συμμετ. πρόνομο %	Ενέργειες
Φορολογική Διάθεση	997073525	ΑΝΕΞΑΡΤΗΤΗ ΑΡΧΗ ΔΗ	290000.00	20000.00	47.27 %	Υπόβλητα	47.27 %	ΟΧΙ			
Χρηματοπιστωτικό ίδρυμα	094014249	ALPHA BANK	290000.00	290000.00	52.73 %	Υπόβλητα	52.73 %	ΟΧΙ			

Για τους υπόλοιπους πιστωτές π.χ προμηθευτές, εργαζόμενοι κ.λπ. προχωράμε σε συμπλήρωση με τα απαραίτητα στοιχεία τους:

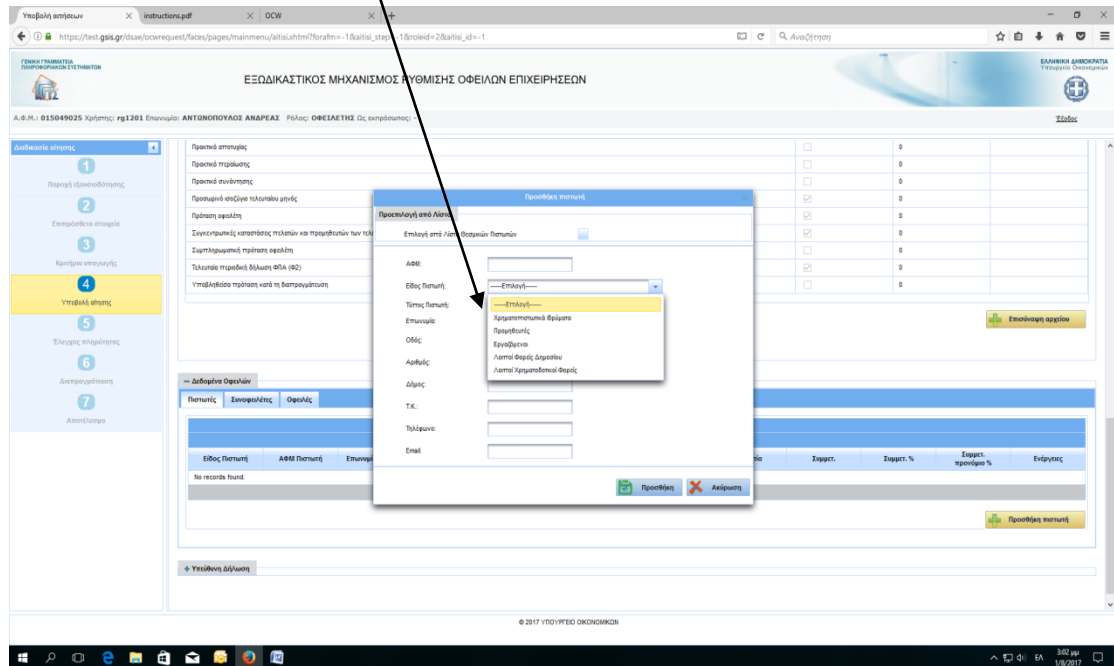

Στη συνέχεια επιλέγουμε «Συνοφειλέτες», ώστε να προσθέσουμε τυχόν συνοφειλέτες οι οποίοι χαρακτηρίζονται Ειδικοί ή Υποχρεωτικοί ανάλογα την περίπτωση:

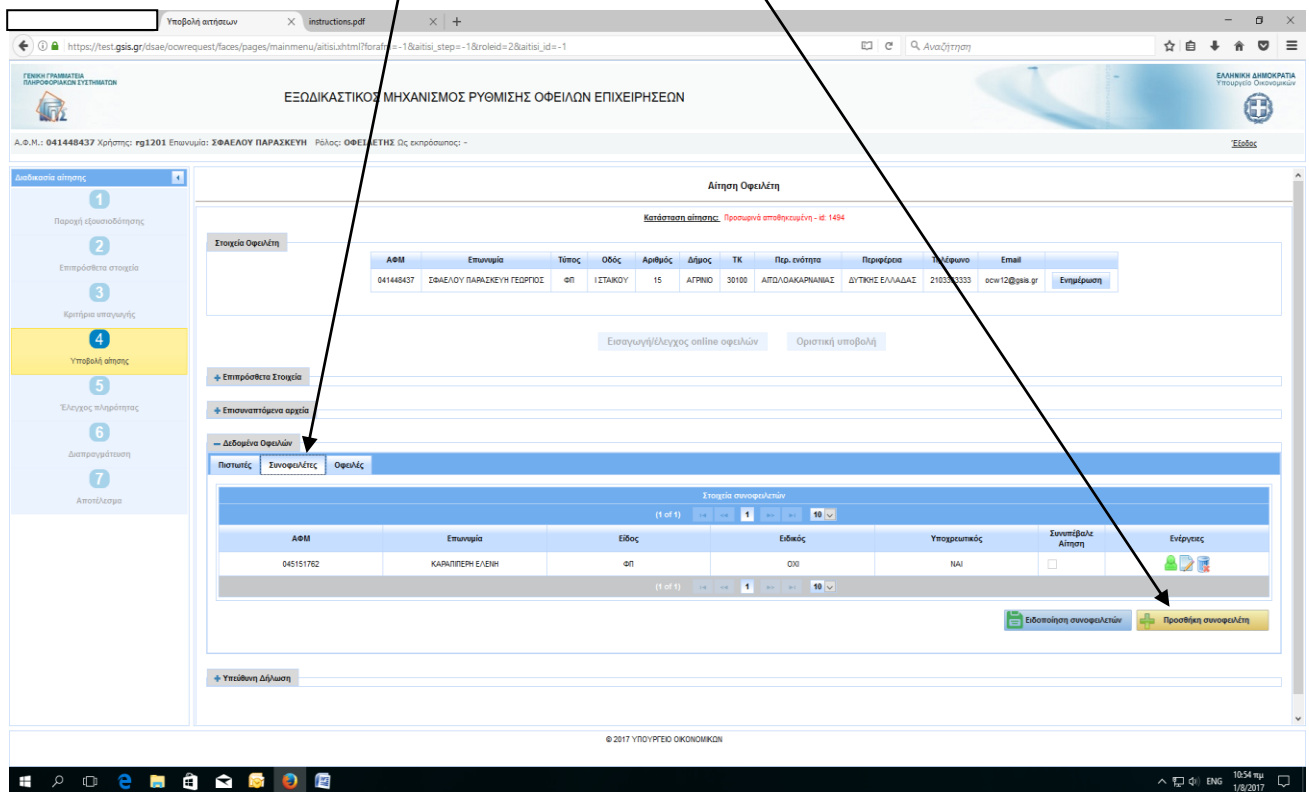

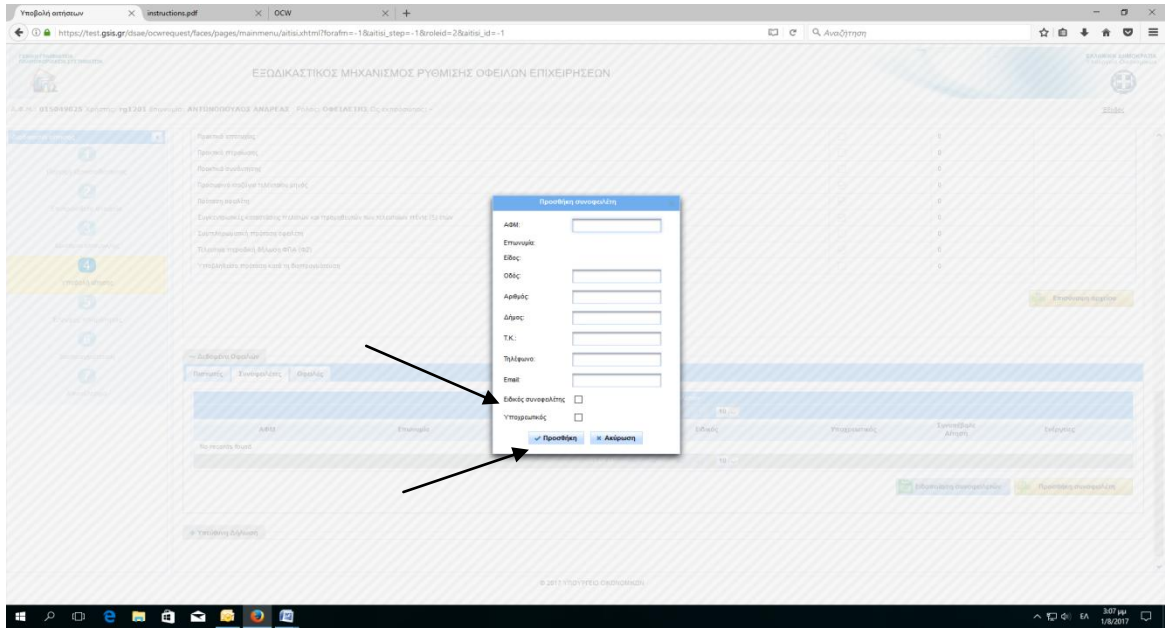

Επιλέγουμε «Οφειλές», ώστε να συμπληρώσουμε τον πίνακα Οφειλών/Πιστωτή:

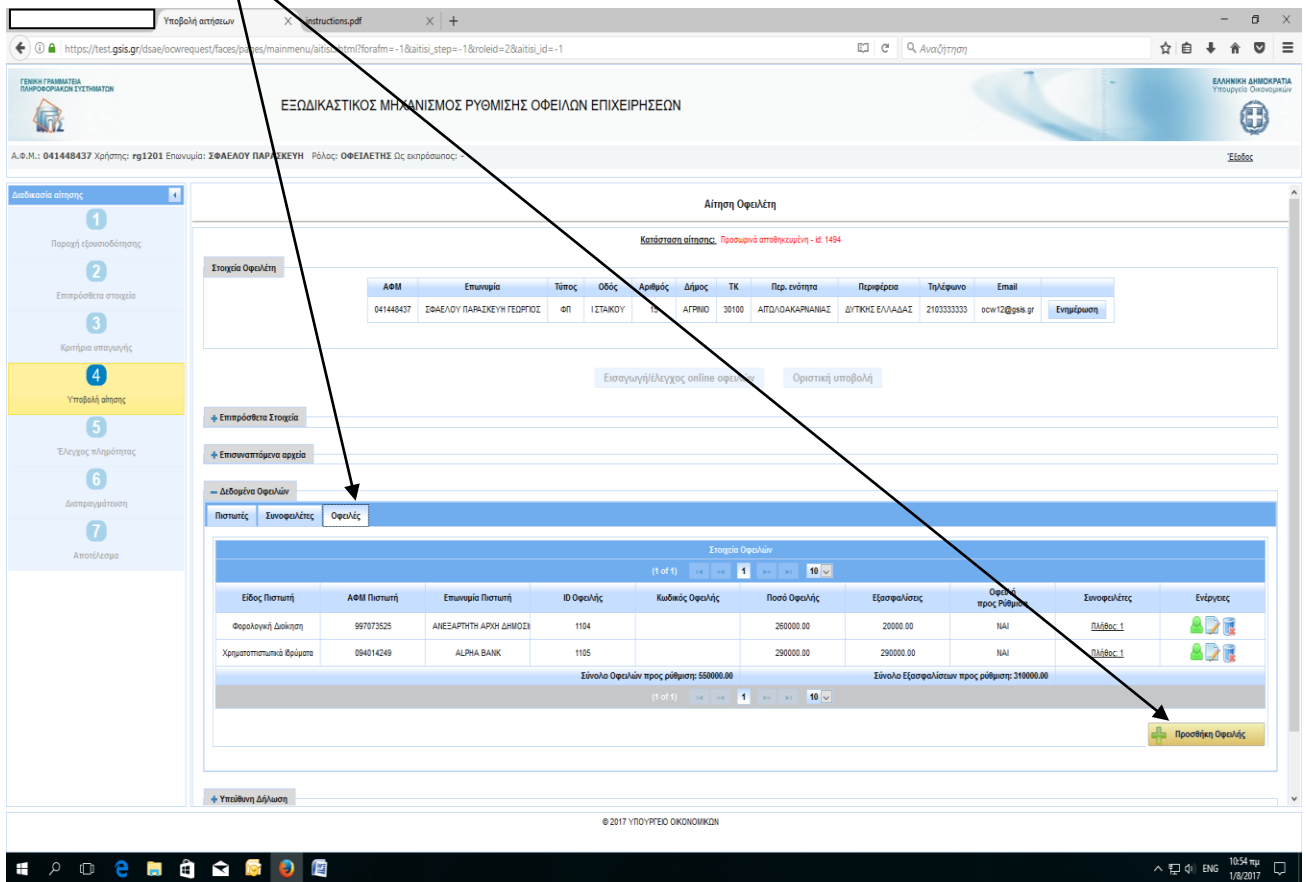

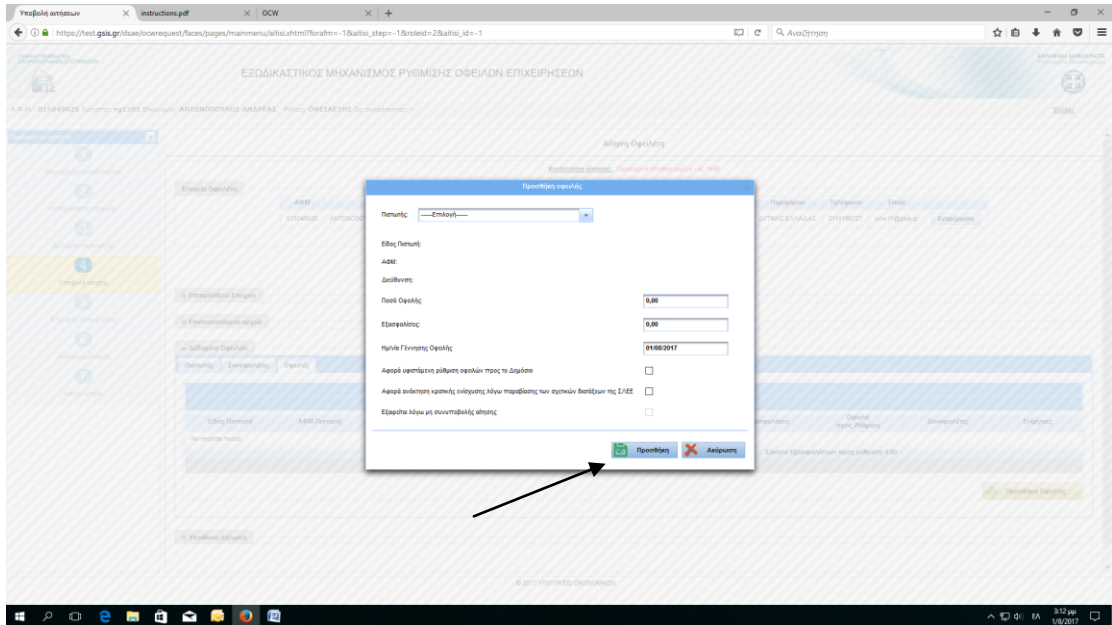

δ) Επιλέγουμε «Υπεύθυνη Δήλωση», κάνουμε checkbox και επιλέγουμε «Αποθήκευση»:

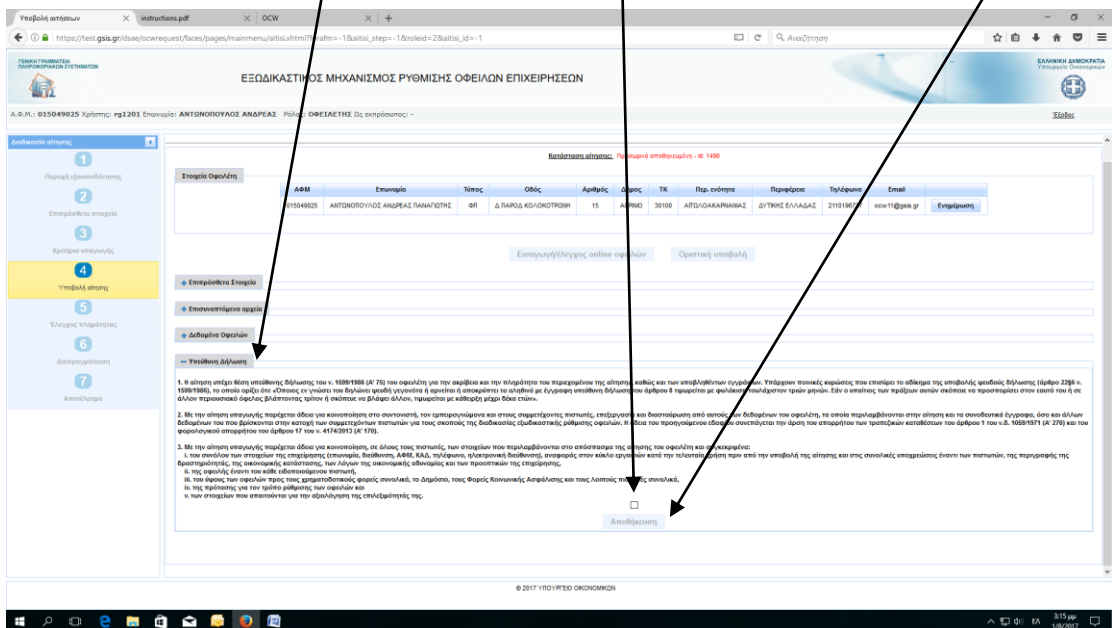

TaxCoach.gr

Έχοντας ολοκληρώσει και αυτό το στάδιο, η αίτηση αποθηκεύεται προσωρινά έως ότου συνηποβάλλει/ουν αίτηση ο/οι Συνοφειλέτες. Σε περίπτωση μη ύπαρξης Συνοφειλετών η Εφαρμογή μας δίνει το δικαίωμα Οριστικής Υποβολής.

10. Μετά την Οριστική συνυποβολή αίτησης από Συνοφειλέτη, ο Οφειλέτης εισέρχεται εκ νέου στην Εφαρμογή και επιλέγει Οριστική Υποβολή αίτησης με αποτέλεσμα την αυτόματη Ανάθεσή της σε Συντονιστή.

Επίπεδο αίτησης: Οριστικά υποβλημένα με Αρ. Πρωτ. 149491-03-2017 - Ανατίθεται σε Συντονιστή - ΑΦΜ οφειλόμενου: 01214787

ΑΦΜ	Επωνυμία	Τύπος	Οδός	Αριθμός	Δήμος	ΤΚ	Περ. ενότητα	Περιφέρεια	Τηλέφωνο	Email
041448437	ΣΦΑΕΛΟΥ ΠΑΡΑΣΚΕΥΗ ΓΕΩΡΓΙΑ	ΟΠ	ΙΣΤΑΚΟΥ	15	ΑΓΡΙΝΟ	26100	ΑΠΟΛΟΚΑΡΜΙΑΣ	ΔΥΤΙΚΗΣ ΕΛΛΑΔΑΣ	2103333333	scw12@rai.gr

Επιβεβαιώστε Στοιχεία

Επισυνυποβλημένα αρχεία

Διόφικτα Οφειλών

Είδος Πιστωτή	ΑΦΜ Πιστωτή	Επωνυμία Πιστωτή	Χρέος	Εσοφορολογίες	Ποσοστό	Κατάσταση	Απαρτία	Σταμπ.	Σταμπ. %	Σταμπ. προνομή %	Επίλογος
Φορολογική Διάκριση	997073525	ΑΝΕΞΑΡΤΗΤΗ ΑΡΧΗ ΔΗ.	260000.00	20000.00	47.27 %	Υπόγεια		0/0			
Χρηματοπιστωτικό ίδρυμ.	034014249	ALPHA BANK	200000.00	200000.00	52.73 %	Υπόγεια		0/0			

© 2017 ΥΠΟΥΡΓΕΙΟ ΟΙΚΟΝΟΜΙΚΩΝ

ΣΥΝΥΠΟΒΟΛΗ ΑΙΤΗΣΗΣ ΑΠΟ ΣΥΝΟΦΕΙΛΕΤΗ

1. Εισερχόμαστε στο www.keyd.gov.gr/ocw , κάνουμε εισαγωγή των προσωπικών μας κωδικών taxisnet και επιλέγουμε «Συνέχεια»:

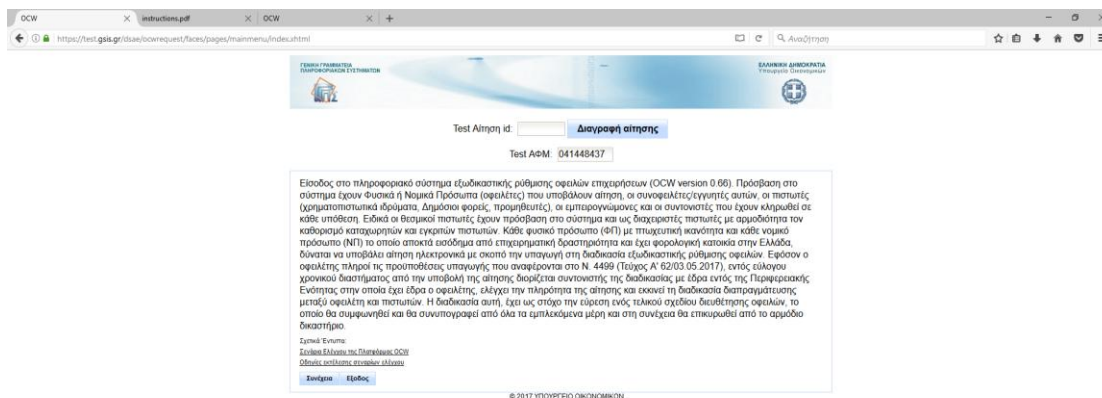

Επιλέγουμε τον ρολό και μετά «Είσοδος»:

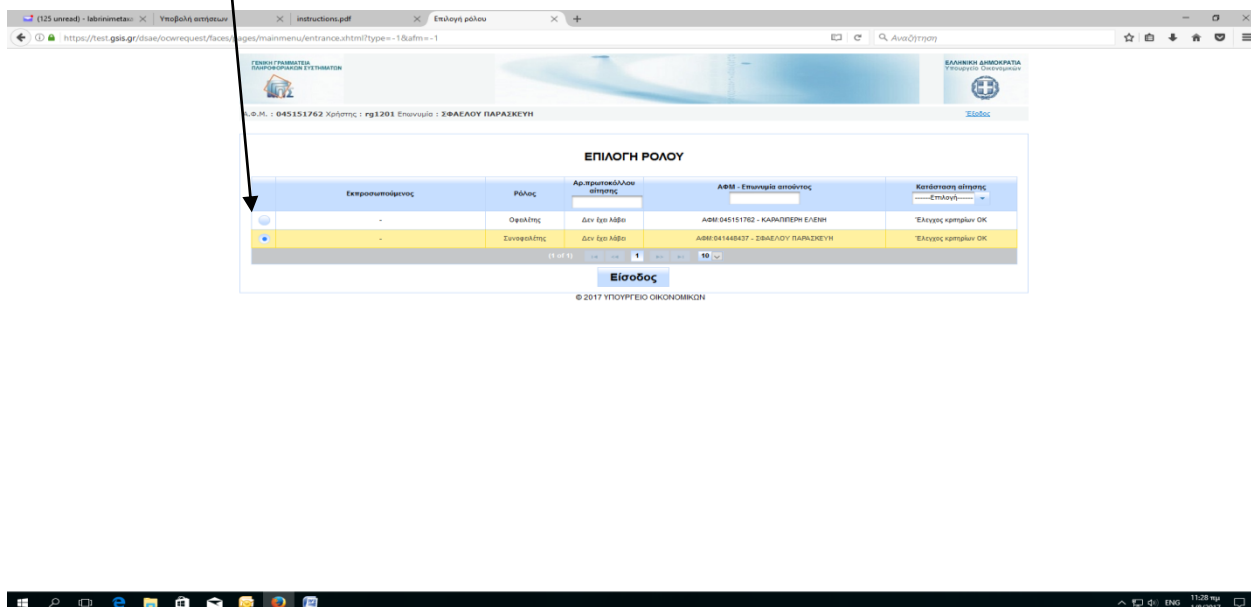

1. Αρχικά κάνουμε checkbox για παροχή εξουσιοδότησης αυτεπάγγελτης αναζήτησης των δεδομένων του συνοφειλέτη και στη συνέχεια «Βεβαίωση στοιχείων»:

ΕΞΩΔΙΚΑΣΤΙΚΟΣ ΜΗΧΑΝΙΣΜΟΣ ΡΥΘΜΙΣΗΣ ΟΦΕΙΛΩΝ ΕΠΙΧΕΙΡΗΣΕΩΝ

Α.Φ.Μ.: 045151762 Χρήστης: rg1201 Επωνυμία: ΣΦΑΕΛΟΥ ΠΑΡΑΣΚΕΥΗ Ρόλος: ΣΥΝΟΦΕΙΛΕΤΗΣ Ως εκπρόσωπος: -

Συνοφειλή Αίτηση Συνοφειλέτη

Στοιχεία Αίτησης

Αρ. Πρωτοκόλλου:	-	Τύπος οφειλής:	ΩΡ
ΑΦΜ οφειλέτη:	04140437	Επωνυμία οφειλέτη:	ΣΦΑΕΛΟΥ ΠΑΡΑΣΚΕΥΗ ΓΕΩΡΓΙΟΣ

Ενημερώμενα για το εξής:

Βεβαίωση στοιχείων

© 2017 ΥΠΟΥΡΓΕΙΟ ΟΙΚΟΝΟΜΙΚΩΝ

11:29 πμ 1/8/2017

Συμπληρώνουμε τα αντίστοιχα πεδία που μας ζητά η Εφαρμογή(τα ΦΠ δεν συμπληρώνουν αυτά τα δύο πεδία) , κάνουμε checkbox για τα κριτήρια υπαγωγής και τέλος «Αποθήκευση»:

ΕΞΩΔΙΚΑΣΤΙΚΟΣ ΜΗΧΑΝΙΣΜΟΣ ΡΥΘΜΙΣΗΣ ΟΦΕΙΛΩΝ ΕΠΙΧΕΙΡΗΣΕΩΝ

Α.Φ.Μ.: 045151762 Χρήστης: rg1201 Επωνυμία: ΣΦΑΕΛΟΥ ΠΑΡΑΣΚΕΥΗ Ρόλος: ΣΥΝΟΦΕΙΛΗΤΗΣ Ως εκπρόσωπος: -

Συνοφειλή Αίτηση Συνοφειλής

Στοιχεία Αίτησης

Αρ. Πρωτοκόλλου: - Τύπος οφειλής: ΦΠ
ΑΦΜ οφειλής: 041448437 Επωνυμία οφειλής: ΣΦΑΕΛΟΥ ΠΑΡΑΣΚΕΥΗ ΓΕΩΡΓΙΟΣ

Στοιχεία Συνοφειλής

Τύπος Συνοφειλής	ΑΦΜ	Επωνυμία	Τηλέφωνο	Επαι	Οδός	Αριθμός	Πόλη	Τ.Κ.
	045151762	ΚΑΒΑΛΙΤΣΕΡΑ ΕΛΕΝΗ ΔΗΜΗΤΡΟΣ	2103222222	ocw13@psk.gr	ΤΡΙΑΝΤΕΚΑ ΝΕΑΠΟΛΗ	0	ΑΤΡΗΝΟ	30100

Τα στοιχεία της αίτησης με τη σήμανση (*) συμπληρώνονται από ΝΠ ή ΦΠ εκπαιδευτικής ή/και "Ενιαίας Επιμόρφωσης".

Λογισμικό σύστημα συνοφειλής(*): Επιλέξτε

Κριτήρια Ελάττωσης Υπαγωγής Συνοφειλής

Κριτήριο	Δήλωση	Επιλογή Κριτηρίων
Δεν ανήκει σε κάποιο από τις παρακάτω κατηγορίες επιχειρήσεων: 1. Πιστωτικό και χρηματοδοτικό ίδρυμα, καθώς και υποκατάστημα πιστωτικού και χρηματοδοτικού ιδρύματος που λειτουργεί στην Ελλάδα 2. Πάροχος επενδυτικών υπηρεσιών, καθώς και υποκατάστημα αλλοδαπού παρόρου επενδυτικών υπηρεσιών που λειτουργεί στην Ελλάδα 3. Οργανισμός Σχολικών Επιστημονικών ελεγκτών Αξίας (ΟΣΕΑ) ή διακρατικός αυτός 4. Οργανισμός Εναλλακτικών Επενδύσεων (ΟΕΕ) ή διακρατικός αυτός 5. Ασφαλιστική εταιρεία	ΣΥΝΟΦΕΙΛΗΤΗΣ	<input type="checkbox"/>

Αποθήκευση Επόμενο

© 2017 ΥΠΟΥΡΓΕΙΟ ΟΙΚΟΝΟΜΙΚΩΝ

Ενημέρωση στοιχείων Συνοφειλέτη:

ΕΞΩΔΙΚΑΣΤΙΚΟΣ ΜΗΧΑΝΙΣΜΟΣ ΡΥΘΜΙΣΗΣ ΟΦΕΙΛΩΝ ΕΠΙΧΕΙΡΗΣΕΩΝ

Α.Φ.Μ.: 045151762 Χρήστης: rg1201 Επωνυμία: ΣΦΑΕΛΟΥ ΠΑΡΑΣΚΕΥΗ Ρόλος: ΣΥΝΟΦΕΙΛΗΤΗΣ Ως εκπρόσωπος: -

Συνοφειλή Αίτηση Συνοφειλής

Στοιχεία Αίτησης

Αρ. Πρωτοκόλλου: - Τύπος οφειλής: ΦΠ
ΑΦΜ οφειλής: 041448437 Επωνυμία οφειλής: ΣΦΑΕΛΟΥ ΠΑΡΑΣΚΕΥΗ ΓΕΩΡΓΙΟΣ

Στοιχεία Συνοφειλής

Τύπος Συνοφειλής	ΑΦΜ	Επωνυμία	Τηλέφωνο	Επαι	Οδός	Αριθμός	Πόλη	Τ.Κ.
	045151762	ΚΑΒΑΛΙΤΣΕΡΑ ΕΛΕΝΗ ΔΗΜΗΤΡΟΣ	2103222222	ocw13@psk.gr	ΤΡΙΑΝΤΕΚΑ ΝΕΑΠΟΛΗ	0	ΑΤΡΗΝΟ	30100

Τα στοιχεία της αίτησης με τη σήμανση (*) συμπληρώνονται από ΝΠ ή ΦΠ εκπαιδευτικής ή/και "Ενιαίας Επιμόρφωσης".

Λογισμικό σύστημα συνοφειλής(*): Απαιτητικό

Επιλογή Κριτηρίων

Ενημέρωση στοιχείων Συνοφειλέτη

Επιλογή Κριτηρίων

Επιλέξτε
ΦΠ με εκπαιδευτικής
ΦΠ εκπαιδευτικής
Απαιτητικό

Ενημέρωση Ακύρωση

Επόμενο

© 2017 ΥΠΟΥΡΓΕΙΟ ΟΙΚΟΝΟΜΙΚΩΝ

Αφού ολοκληρωθεί ο έλεγχος των κριτηρίων υπαγωγής του Συνοφειλέτη επιβεβαιώνουμε με «Συνέχεια»:

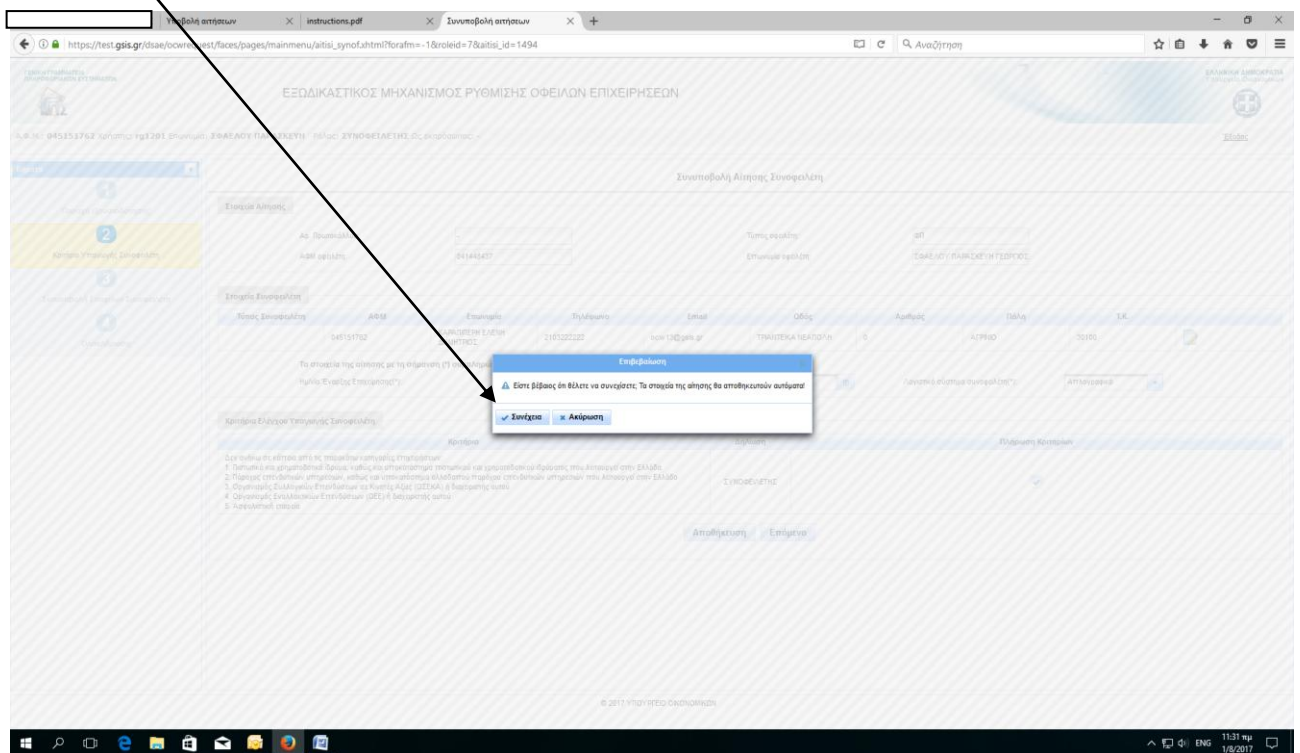

Η Εφαρμογή μας επιτρέπει να προχωρήσουμε στο 3^ο Στάδιο : Συνοποβολή στοιχείων συνοφειλέτη και να επισυνάψουμε τα απαραίτητα δικαιολογητικά καθώς και τα Δεδομένα οφειλών

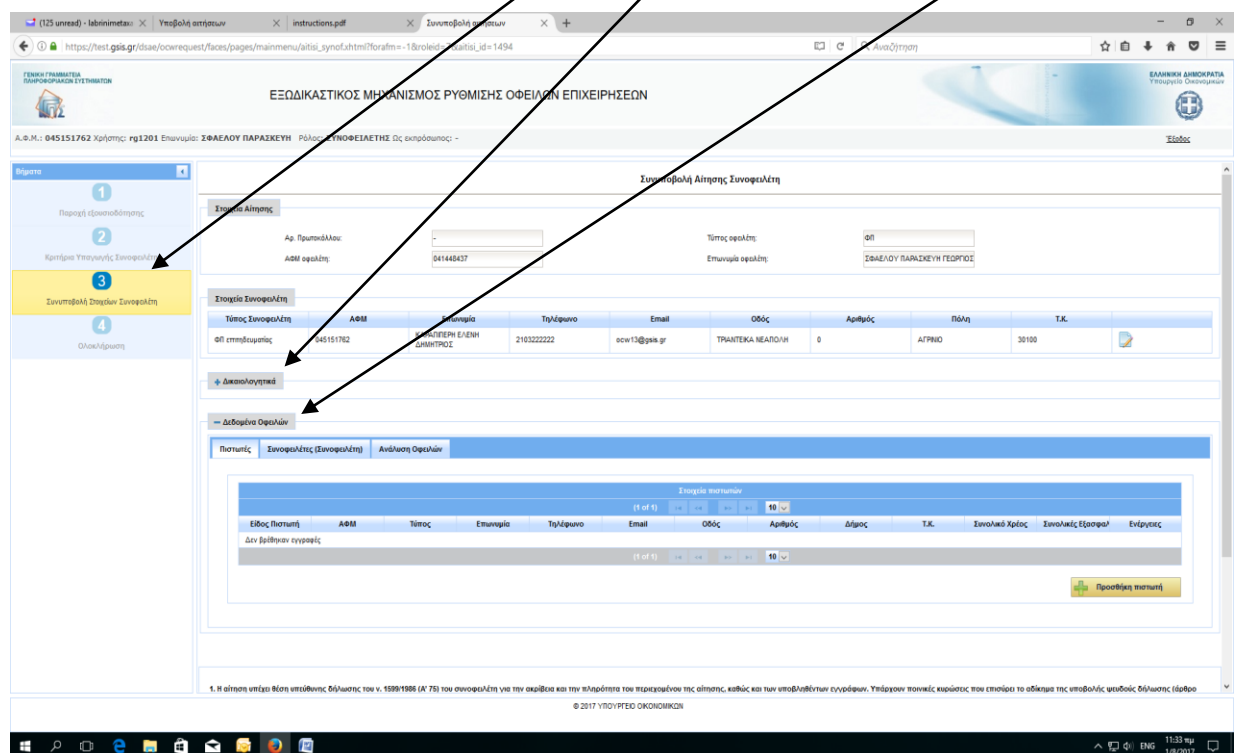

Ο Συνοφειλέτης συμπληρώνει τους πιστωτές του, τυχόν Συνοφειλέτες του καθώς και τις Οφειλές του (η διαδικασία είναι όπως και στον Οφειλέτη):

Παράδοση Οφειλής (Πιστωτής)	Είδος Πιστωτή	ΑΦΜ	Επωνυμία	Ποσό (Συνοφειλέτης)	Ποσό (Πιστωτής)	Εξοφολόγος (Συνοφειλέτης)	Εξοφολόγος (Πιστωτής)	Ημερίδα Αόριστη Οφειλής	Συνοφειλέτης	Ενέργειες	
2100000000	Προμηθευτής	99139313	ΘΕΟΔΟΣΙΟΥ ΑΝΑΣΤΑΣΙΟΣ	21.000,00		0,00		8-8-2016	Πάθος, Θ		
2122222222	Χρηματοπιστωτικό Φορέα	094014201	ΕΘΝΙΚΗ ΤΡΑΠΕΖΑ ΤΗΣ Ε/Σ	20.000,00		20.000,00		6-8-2015	Πάθος, Θ		
Σύνολο Οφειλές: 41000,00				Σύνολο Εξοφολόγος: 20000,00							

Αφού ολοκληρωθεί από τον Συνοφειλέτη η συμπλήρωση της αίτησής του, επιβεβαιώνει για την Οριστική Υποβολή και η Εφαρμογή ενημερώνει για την επιτυχή υποβολή και τον Οφειλέτη, ώστε να εισέλθει (ο Οφειλέτης) στην Εφαρμογή για να προχωρήσει σε Οριστική Υποβολή:

