

# ΒΑΡΟΜΕΤΡΟ ΙΝΕΜΥ

Οι τάσεις του λιανικού εμπορίου



**IN.EM.Y. - ΕΣΣΕ**  
ΙΝΣΤΙΤΟΥΤΟ ΕΜΠΟΡΙΟΥ ΚΑΙ ΥΠΗΡΕΣΙΩΝ ΤΗΣ ΕΣΣΕ



ΕΛΛΗΝΙΚΗ ΣΥΝΟΜΟΣΠΟΝΔΙΑ  
ΕΜΠΟΡΙΟΥ & ΕΠΙΧΕΙΡΗΜΑΤΙΚΟΤΗΤΑΣ



## ΓΕΝΙΚΗ ΕΙΚΟΝΑ ΛΙΑΝΙΚΟΥ ΕΜΠΟΡΙΟΥ

**Β' Εξάμηνο 2017**

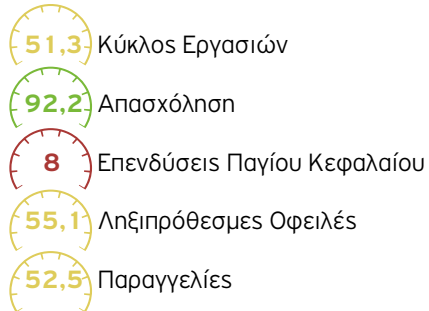
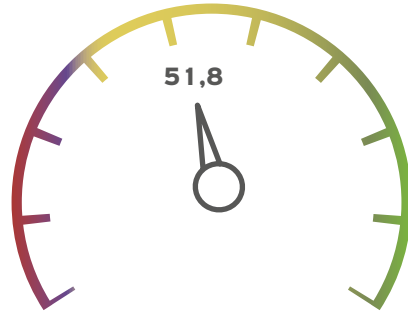

**Α' Εξάμηνο 2017**

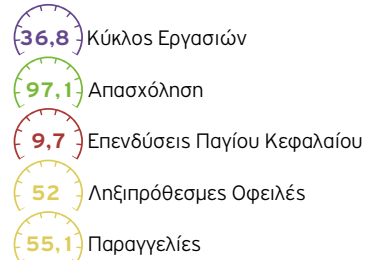
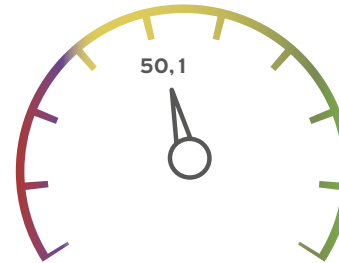

**Β' Εξάμηνο 2016**

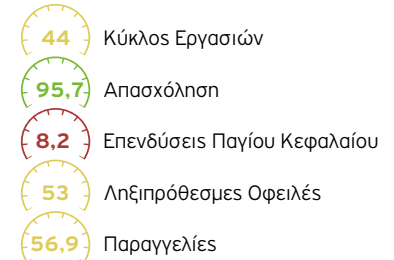
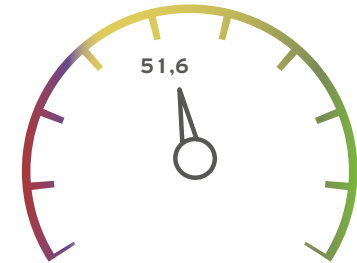

**ΠΙΝΑΚΑΣ ΔΙΑΒΑΘΜΙΣΗΣ  
ΓΕΝΙΚΗΣ ΕΙΚΟΝΑΣ  
ΛΙΑΝΙΚΟΥ ΕΜΠΟΡΙΟΥ**

80-100	ΙΣΧΥΡΗ
60-80	ΔΥΝΑΜΙΚΗ
40-60	ΣΤΕΡΗ
20-40	ΑΔΥΝΑΜΗ
0-20	ΑΡΝΗΤΙΚΗ

## ΓΕΝΙΚΗ ΕΙΚΟΝΑ ΛΙΑΝΙΚΟΥ ΕΜΠΟΡΙΟΥ ΑΤΤΙΚΗ - ΥΠΟΛΟΙΠΗ ΕΛΛΑΔΑ Β' ΕΞΑΜΗΝΟ 2017

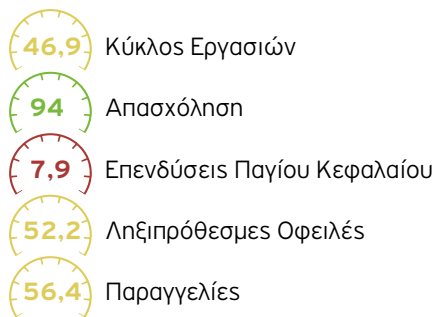

# ΓΕΝΙΚΗ ΕΙΚΟΝΑ ΛΙΑΝΙΚΟΥ ΕΜΠΟΡΙΟΥ ΗΠΕΙΡΩΤΙΚΗ - ΝΗΣΙΩΤΙΚΗ ΕΛΛΑΔΑ Β' ΕΞΑΜΗΝΟ 2017

Ηπειρωτική Ελλάδα

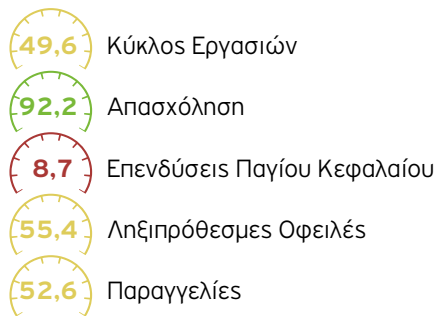

Νησιωτική Ελλάδα

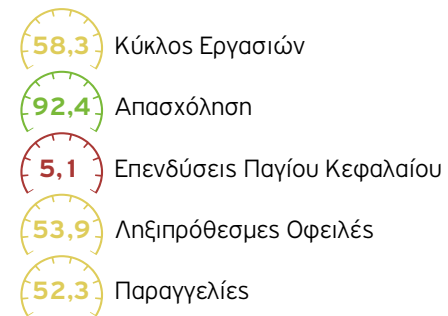
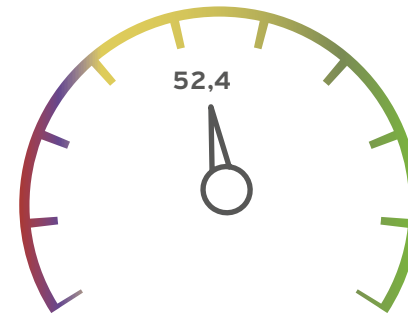

## ΚΥΚΛΟΣ ΕΡΓΑΣΙΩΝ

- Οι επιχειρήσεις που κατέγραψαν αύξηση τριπλασιάστηκαν (β' εξάμηνο του 2017 / α' εξάμηνο του 2017).
- Περίπου **3 στις 10 παρουσίασαν στασιμότητα**, ενώ λιγότερες από **1 στις 4 κατέγραψαν αύξηση**.

Q1 ΚΥΚΛΟΥ ΕΡΓΑΣΙΩΝ (% επιχειρήσεων)

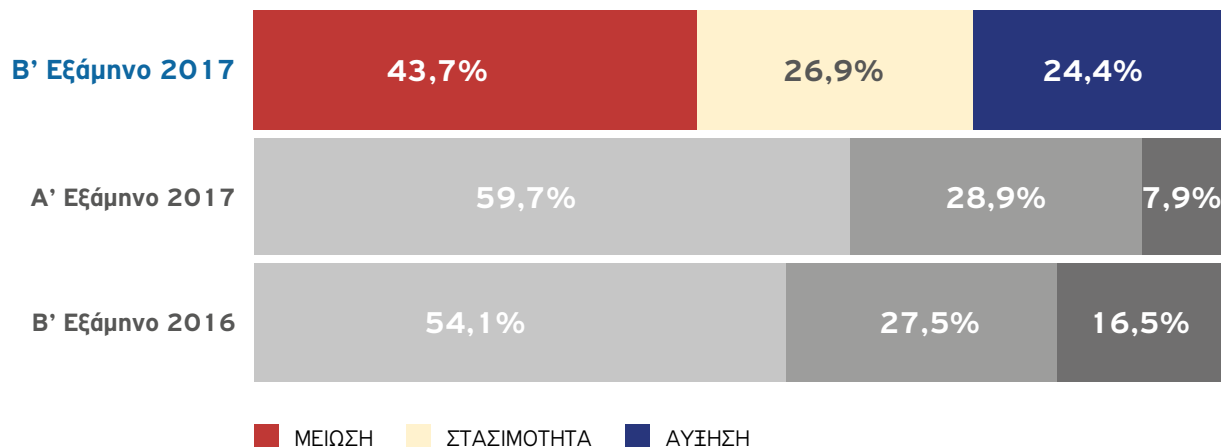
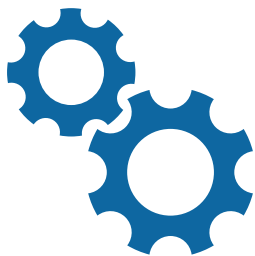

## ΑΠΑΣΧΟΛΗΣΗ

- Στο δεύτερο εξάμηνο του 2017, **9 στις 10 επιχειρήσεις δεν μετέβαλαν τον αριθμό των απασχολουμένων τους.**
- Οι επιχειρήσεις που **αύξησαν τον αριθμό των απασχολουμένων τους ήταν υποδιπλάσιες** από αυτές που τον μείωσαν.

### Q2 ΜΕΤΑΒΟΛΕΣ ΤΟ ΤΕΛΕΥΤΑΙΟ ΕΞΑΜΗΝΟ ΣΤΗΝ ΑΠΑΣΧΟΛΗΣΗ (% επιχειρήσεων)

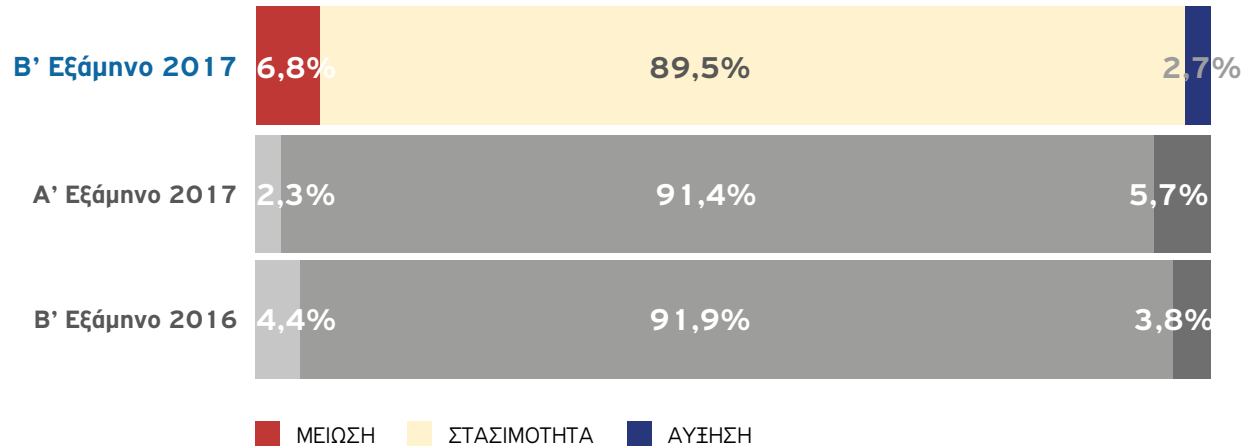

## ΠΑΡΑΓΓΕΛΙΕΣ

- Οι **μισές** περίπου επιχειρήσεις **μείωσαν τις παραγγελίες εμπορευμάτων**.
- Οι **επιχειρήσεις που ενίσχυσαν τον όγκο των παραγγελιών τους μειώθηκαν αισθητά** σε σύγκριση με το προηγούμενο εξάμηνο.

### Q3 ΠΑΡΑΓΓΕΛΙΕΣ ΕΜΠΟΡΕΥΜΑΤΩΝ (% επιχειρήσεων)

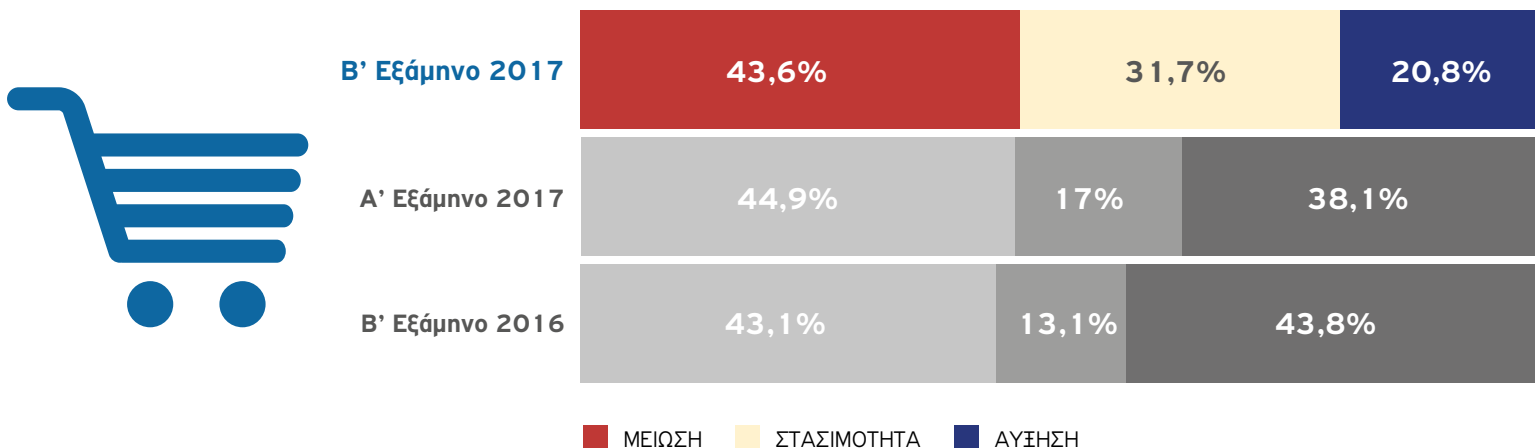



## ΕΠΕΝΔΥΣΕΙΣ ΠΑΓΙΟΥ ΚΕΦΑΛΑΙΟΥ

- Σχεδόν **1 στις 10 επιχειρήσεις** έχει πραγματοποιήσει κάποια επένδυση παγίου κεφαλαίου, μέγεθος που αποτυπώνει τη συμπίεση των επενδυτικών δραστηριοτήτων λόγω κυρίως περιορισμένης πρόσβασης σε πηγές χρηματοδότησης.



## ΛΗΞΙΠΡΟΘΕΣΜΕΣ ΟΦΕΙΛΕΣ

- Περισσότερες από **5 στις 10 επιχειρήσεις δεν παρουσίασαν καμία οφειλή.**
- Η παραπάνω επίδοση διατηρείται σταθερή μεταξύ όλων των εξαμήνων.

Q5 ΛΗΞΙΠΡΟΣΘΕΣΜΕΣ ΟΦΕΙΛΕΣ (% επιχειρήσεων)



## ΜΕΘΟΔΟΛΟΓΙΚΟ ΣΗΜΕΙΩΜΑ

Το Βαρόμετρο του INEMY-ΕΣΣΕ στηρίζεται σε δειγματοληπτική, πρωτογενή έρευνα σε δείγμα 1.000 επιχειρήσεων του λιανικού εμπορίου στρωματοποιημένο ανά περιφέρεια και κλάδο. Η αρχική πρωτογενής έρευνα αφορούσε στο α΄ εξάμηνο το 2016 και έκτοτε διεξάγεται σε σταθερή εξαμηνιαία βάση.

Η **Γενική Εικόνα του Λιανικού Εμπορίου** αποτυπώνεται ως ο αριθμητικός μέσος πέντε μεταβλητών. Το Βαρόμετρο Λιανικού Εμπορίου περιγράφει τις επιδόσεις των εμπορικών επιχειρήσεων, με έμφαση στα οικονομικά μεγέθη (κύκλος εργασιών, απασχόληση, επενδύσεις παγίου κεφαλαίου), στις οφειλές και στις αγορές εμπορευμάτων.

**Στόχος είναι να καταγραφεί ο παλμός της αγοράς και οι βασικές τάσεις της.**

*Ο πληθυσμός-στόχος της έρευνας πεδίου αποτελείται από όλες τις επιχειρήσεις λιανικού εμπορίου σε πανελλαδικό επίπεδο, πλην πέντε κατηγοριών δραστηριότητας σε επίπεδο τετραψήφιου ΣΤΑΚΟΔ. Συγκεκριμένα εκτός πληθυσμού-στόχου τέθηκαν οι επιχειρήσεις που δραστηριοποιούνται στο λιανικό εμπόριο καυσίμων, φαρμάκων, σούπερ μάρκετ, πολυκαταστήματα καθώς και οι επιχειρήσεις λιανικού εμπορίου σε υπαίθριους πάγκους και αγορές.*



**IN.EM.Y. - ΕΣΣΕ**

ΙΝΣΤΙΤΟΥΤΟ ΕΜΠΟΡΙΟΥ ΚΑΙ ΥΠΗΡΕΣΙΩΝ ΤΗΣ ΕΣΣΕ

[www.inemy.gr](http://www.inemy.gr)



Βρείτε εδώ αναλυτικά στοιχεία.